

İlçesi : İzmit
 Belediyesi : İzmit
 Mahallesi/Köyü : Kabaoğlu
 Pafta : G23-b-19-c
 Ada : 516
 Parsel : 1, 2, 3, 4, 5, 6 ve 7 nolu parseller
 Konu : Söz konusu parsellerde yer alan Konut Alanı, Park Alanı, Kültürel Tesis Alanı ve İmar Yolu kullanılmalarının yeniden düzenlenmesi
 Plan Ölçeği : 1/5000 ölçekli nazım imar planı

İmar ve Şehircilik Dairesi Başkanlığı tarafından hazırlanan uygulama imar planları 15/02/2024 tarihinde tarafınca kontrol edilmiştir.

Alihan SİMAĞER
Şehir Plancısı

Bahar ÖZDEMİR
Şehir Plancısı

İmar ve Şehircilik Dairesi Başkanlığı tarafından hazırlanan 07.12.2023 tarih ve 3195715 sayılı Daire Başkanlığı yazısı ile Büyükşehir Belediye Meclisine sunulan planıdır.

Osmar GÜLER
İmar ve Şehircilik Dairesi Başkanı

Rahmi E. TÜMPALAY
Şehir Plancısı Şube Müdürü

Büyükşehir Belediye Meclisinin 18.01.2024 tarih ve 69 sayılı gündem maddesi olarak görüşmeleri Komisyonumuzun tetkikine sunulan ve 25.01.2024 tarihli komisyon toplantısında karara bağlanan planıdır.

Büyükşehir Belediye Meclisinin 15.02.2024 tarih 7314 sayılı kararı ile onaylanan planıdır.

Gökmen MENÜDÜ
Genel Sekreter Yard.

Güzin TAŞTEKİN
Katip Üye

Fatma Mür ÇELİK
Katip Üye

Sadullah KELES
İmar ve Bayındırlık Komisyon Başkanı

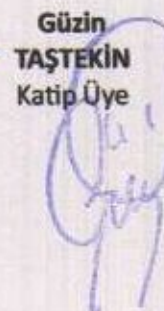

01					
06					
11	B				
16					
21	22	23	24	25	

KOCAELİ-İZMİT

G23-b-19-c

ONAYLI PLAN

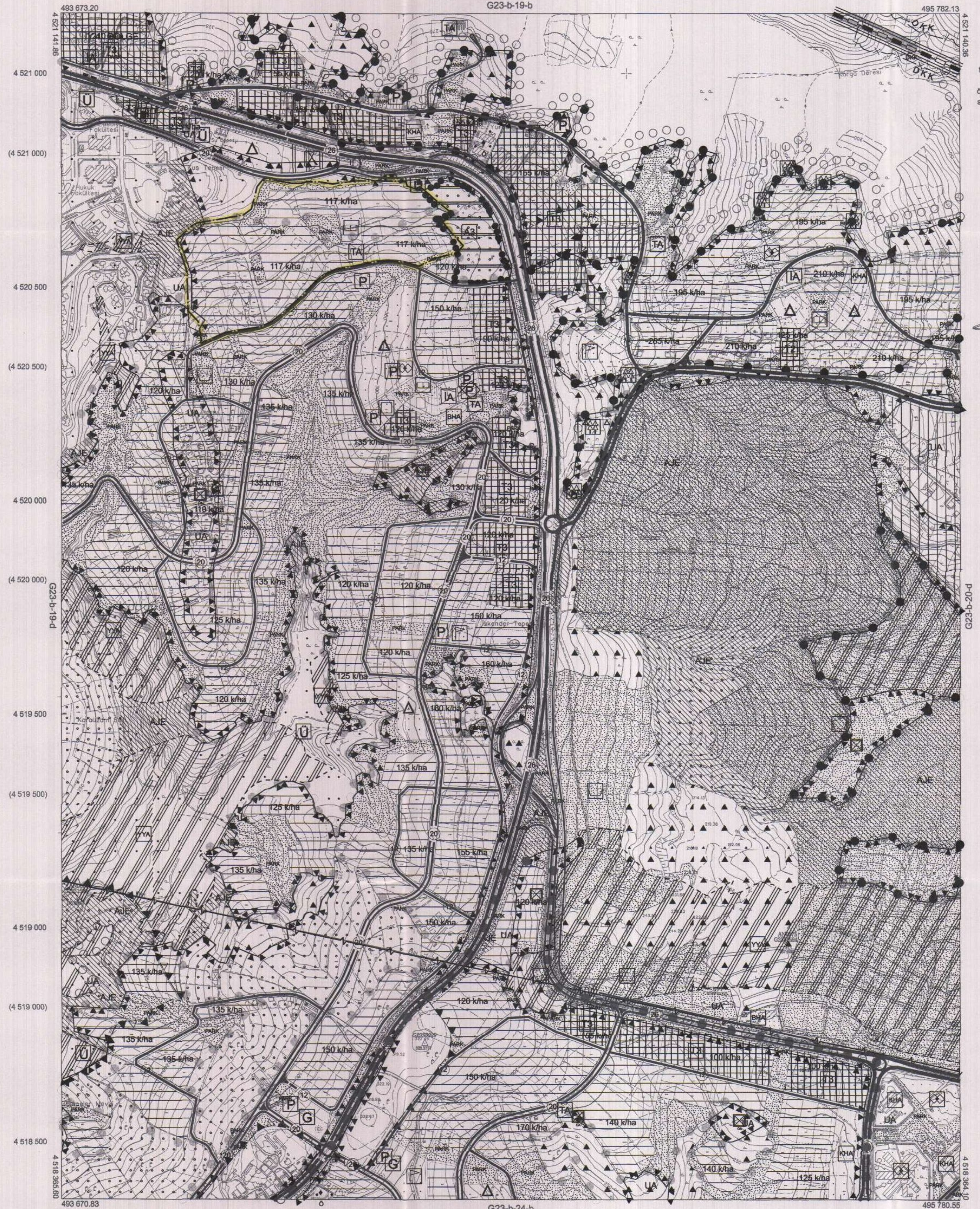

Kocaeli Büyükşehir Belediyesi tarafından Fotogrametrik yöntemle yapılan Kocaeli İline ait 1/5000 ölçekli sayısal Halihazır Harita 3194 sayılı İmar Kanununun 7/a maddesine göre incelendi ve onandı.

18/03/2019



KOCAELİ-İZMİT

G23-b-19-c

Koordinatlar ve pafta bölünmesi en son güncellenmiş TUTGA'ya bağlı 2005.0 epeğinde, GRS80 elipsoidal ve Transversal Mercator (TM) izdüşümünde düzenlenmiştir.

Haziran 2018 tarihinde çekilen renkli hava fotoğraflarından üretilmiştir. Yapılar saçak çizgileriyle gösterilmiştir.

Yüklenici Firma : KUTLUBEY HARİTA İNŞ.MOH.SAN.TİC.A.Ş.

PROJE YÖNETİCİSİ

ALTAN ÇETİNKAYA
Harita Mühendisi

1:5000

KONTROL

DİLEK AYDIN

Harita Mühendisi

EŞREF AKIŞ

Harita Yüksek Mühendisi

PROJE YÖNETİCİSİ

HARİTA ŞUBE MÜDÜRÜ V.
SERKAN ÖZÖR

Harita Yüksek Mühendisi