

İlçesi : Körfez
 Belediyesi : Körfez
 Mahallesi/Köyü : Elmack
 Pafta : G23-a3
 Ada : 2468 ada
 Parsel : 80 nolu parselin batısında yer alan tescilli harici alan
 Konu : 3. Derece Arkeolojik Sıt Alanı sınırının imar planlarına aktarılması
 Plan Ölçeği : 1/25000 ölçekli nazım imar planı

İmar ve Şehircilik Dairesi Başkanlığı tarafından hazırlanan uygulama imar planları 18.12.2023 tarihinde tarafınca kontrol edilmiştir.

İmar ve Şehircilik Dairesi Başkanlığı tarafından hazırlanan 07.12.2023 tarih ve 3195508 sayılı Daire Başkanlığı yazısı ile Büyükşehir Belediye Meclisine sunulan planlar.

Kevser KOCAĞÖZ
Şehir Planlama Şefi

Bahar ÖZDEMİR
Şehir Planlama Şefi

Osman GÜNLER
İmar ve Şehircilik Dairesi Başkanı

Rahmi E. TÜMPALAY
Şehir Planlama Şube Müdürü

Büyükşehir Belediye Meclisinin 14.12.2023 tarih ve 80 sayılı gündem maddesi olarak görüşülen Komisyonumuzun tetkikine sunulan ve 18.12.2023 tarihli komisyon toplantısında karara bağlanan planlardır.

Büyükşehir Belediye Meclisinin 18.12.2023 tarih ve 80 sayılı kararı ile onaylanan planlardır.



Gökhan MEYİNGÜ
Başkan Yardımcısı

Güzin TAŞTEKİN
Katip Üye

Fatma Nur ÇELİK
Katip Üye

Sadullah KELES
İmar ve Bayındırlık Komisyonu Başkanı

KÖRFEZ

ONAYLI PLAN

G23-a3
G23-a2

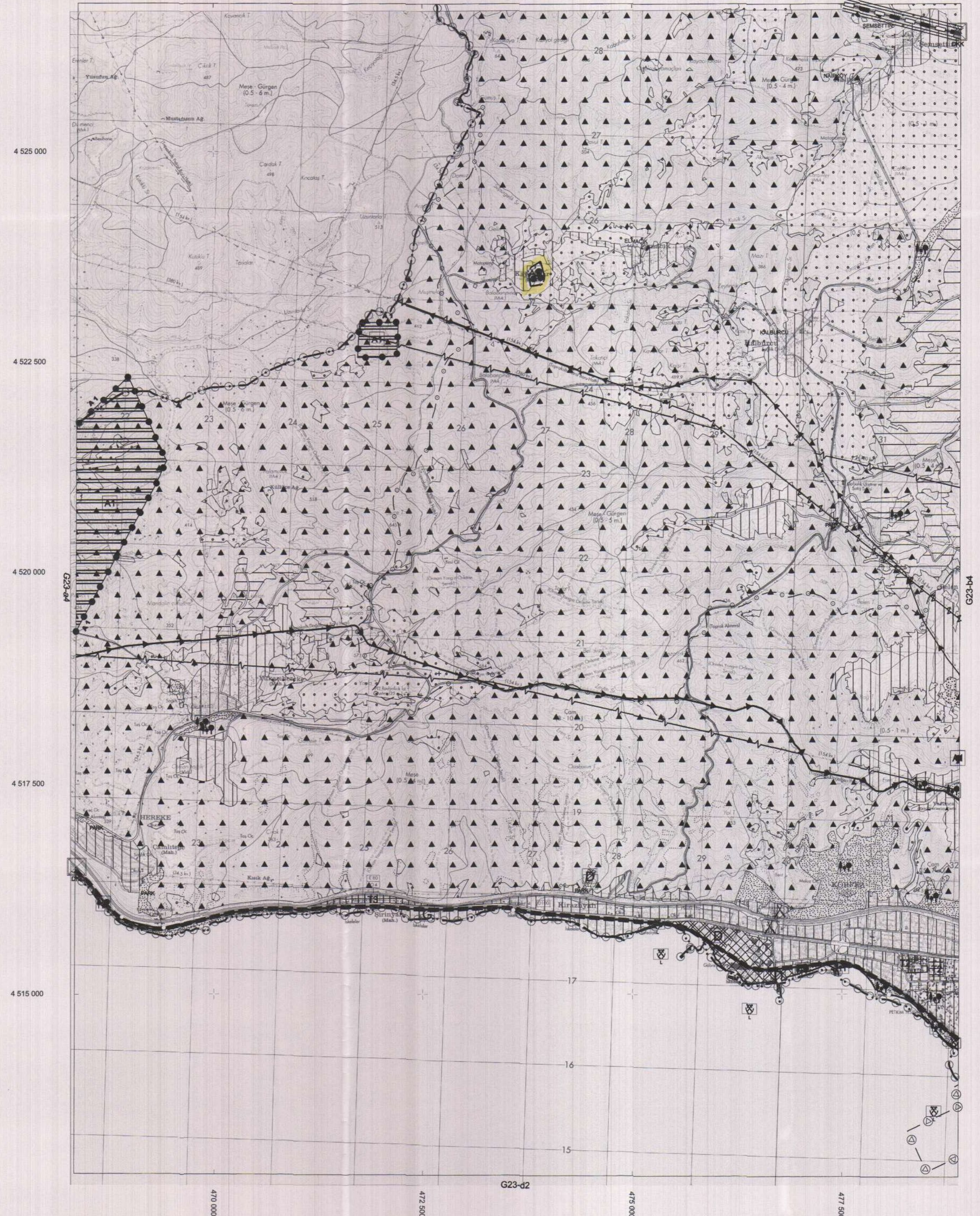

1/25000