

İlçesi : Kartepe  
 Belediyesi : Kartepe  
 Mahallesi/Köyü : Derbent ve Şirinsulhiye  
 Pafta : G24d08a  
 Ada : -  
 Parsel : -  
 Konu : Teleferik Hattı başlangıç noktası ve çevresine ilişkin hazırlanan nazım imar planı değişikliği  
 Plan Ölçeği : 1/5000 ölçekli nazım imar planı

İmar ve Şehircilik Dairesi Başkanlığı tarafından hazırlanan uygulama imar planları 18.01.2024 tarihinde tarafınca kontrol edilmiştir.

Duygu KARLIK  
 Şehir Plancısı  
 Seval AYĞÖREN  
 Şehir Plancısı  
 Rahmi E. TÜMPALAY  
 Şehir Planlama Şube Müdürü

İmar ve Şehircilik Dairesi Başkanlığı tarafından hazırlanan 07.12.2023 tarih ve 3195518 sayılı Daire Başkanlığı yazısı ile Büyükşehir Belediye Meclisine sunulan plandır.

Osman FÖNLER  
 İmar ve Şehircilik Dairesi Başkanı

Büyükşehir Belediye Meclisinin 14.12.2023 tarih ve 74 sayılı gündem maddesi olarak görüşülerek Komisyonumuzun tetkikine sunulan ve 08.01.2024 tarihli komisyon toplantısında karara bağlanan plandır.

Sadullah KELES  
 İmar ve Bayındırlık Komisyon Başkanı

Büyükşehir Belediye Meclisinin 18.01.2024 tarih ve 53 sayılı kararı ile onaylanan plandır.

Gökmen YILMAZ  
 Genel Sekreter Üyesi  
 Güzin TAŞTEKİN  
 Karip Üyesi  
 Fatma Nur ÇELİK  
 Karip Üyesi

01					
06					
11		D			
16					
21	22	23	24	25	

## KOCAELİ-KARTEPE

### G24-d-08-a

ONAYLI PLAN

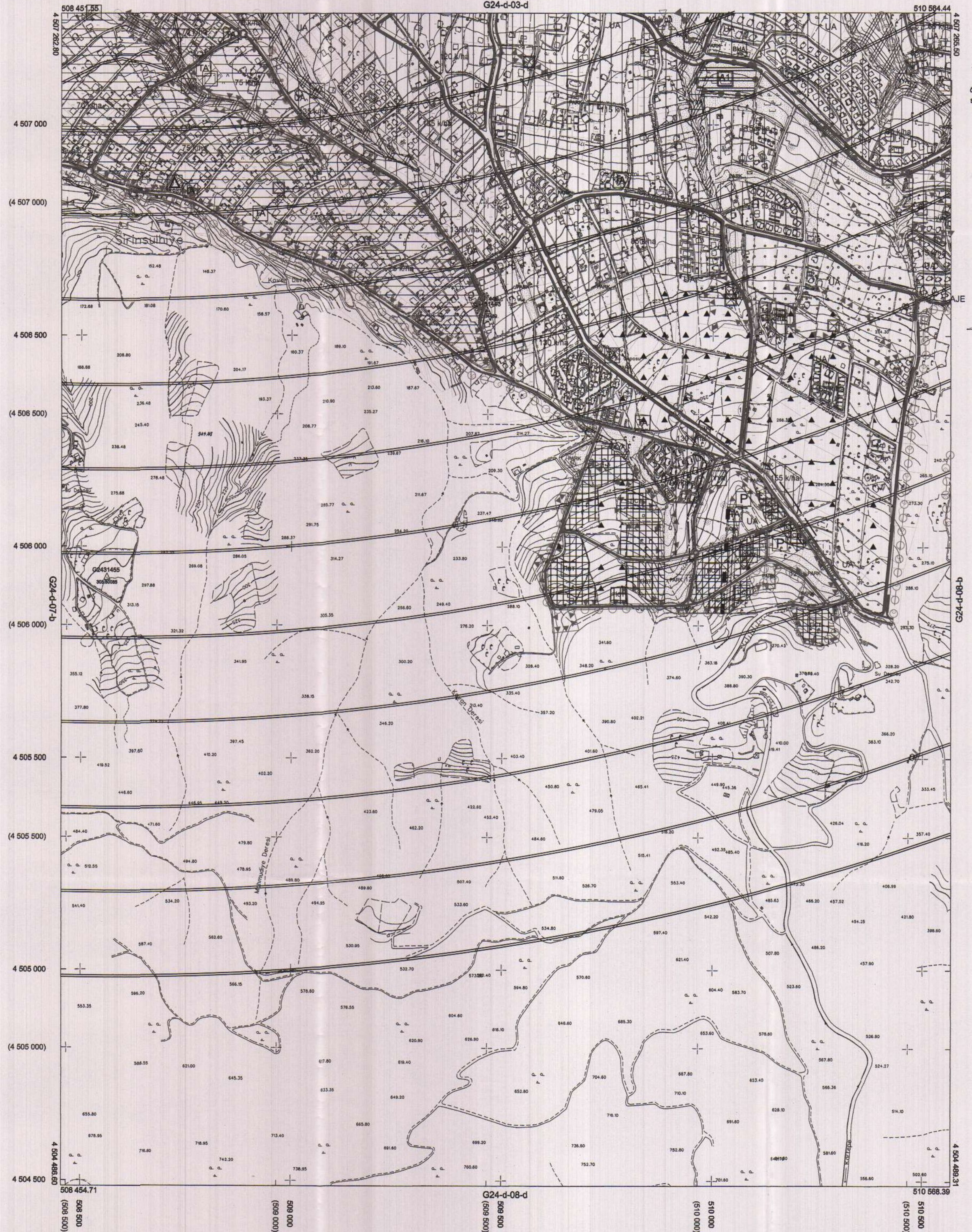

Kocaeli Büyükşehir Belediyesi tarafından Fotogrametrik yöntemle yapılan Kocaeli İlne ait 1/5000 ölçekli sayısal Halihazır Harita 3194 sayılı İmar Kanununun 7/a maddesine göre incelendi ve onandı.

18.03.2019



KOCAELİ-KARTEPE

G24-d-08-a

Koordinatlar ve pafta bölümlenmesi en son güncellenmiş TUTGA'ya bağlı 2005.0 epochunda, GRS80 alipacidi ve Transversal Mercator (TM) izdüşümünde düzenlenmiştir.

Haziran 2018 tarihinde çekilen renkli hava fotoğraflarından üretilmiştir.Yapılar saçak çizgileriyle gösterilmiştir.

Yüklenici Firma : KUTLUBEY HARİTA İNŞ.MOH.SAN.TİC.A.Ş.

PROJE YÖNETİCİSİ

ALTAN ÇETİNKAYA  
Harita Mühendisi

DİLEK AYDIN

Harita Mühendisi

KONTROL

EŞREF AKIŞ

Harita Yüksek Mühendisi

PROJE YÖNETİCİSİ

HARİTA ŞUBE MÜDÜRÜ V.

SERKAN ÇAĞIR  
Harita Yüksek Mühendisi

İlçesi : Kartepe  
Belediyesi : Kartepe  
Mahallesi/Köyü : Derbent ve Şirinsulhiye  
Pafta : G24d1  
Ada : -  
Parsel : -  
Konu : Teleferik Hattı başlangıç noktası ve çevresine ilişkin hazırlanan nazım İmar planı değişikliği  
Plan Ölçeği : 1/25000 ölçekli nazım İmar planı

İmar ve Şehircilik Dairesi Başkanlığı tarafından hazırlanan uygulama İmar planları 18.01.2024 tarihinde tarafsızca kontrol edilmiştir.

İmar ve Şehircilik Dairesi Başkanlığı tarafından hazırlanan 07.12.2023 tarih ve 3195516 sayılı Daire Başkanlığı yazısı ile Büyükşehir Belediye Meclisine sunulan planlar

Duygu ÇELİK  
Şehir Plancısı  
Seval ENGÖREN  
Şehir Plancısı  
Şef  
Rahmi E. TÜMPALAY  
Şehir Planlama Şube Müdürü

Osman GÜLLER  
İmar ve Şehircilik Dairesi Başkanı

ONAYLI PLAN

G24-d1

G24-a4

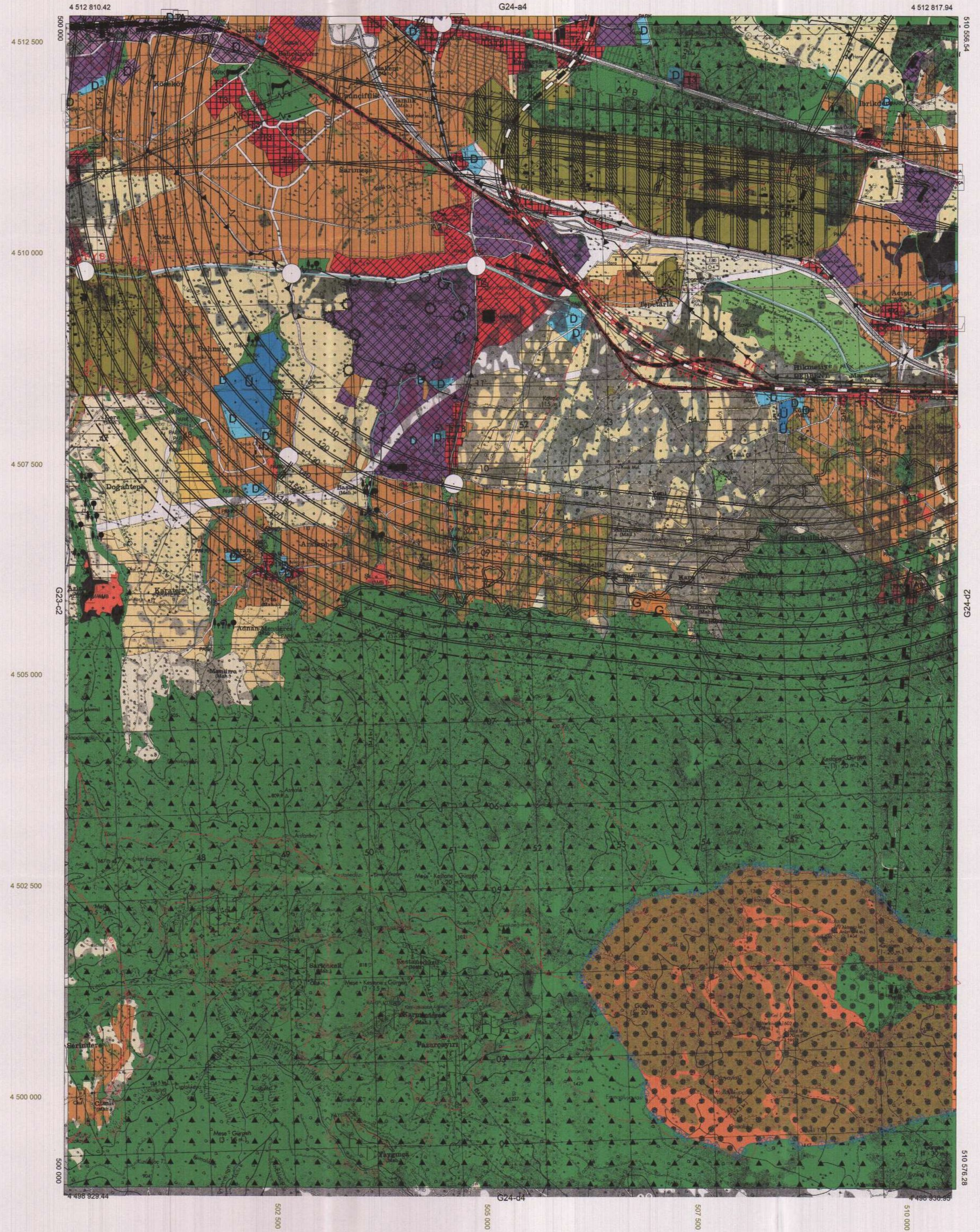

1/25000