

İlçesi : Kartepe
 Belediyesi : Kartepe
 Mahallesi/Köyü : Çepni
 Pafta : G24-d-06-b
 Ada : 209
 Parsel : 19
 Konu : Koruma Alan Sınırının Plana İşlenmesi
 Plan Ölçeği : 1/5000 Ölçekli Nazım İmar Planı

İmar ve Şehircilik Dairesi Başkanlığı tarafından hazırlanan uygulama imar planları 18.24.1.2024 tarihinde tarafınca kontrol edilmiştir.

İmar ve Şehircilik Dairesi Başkanlığı tarafından hazırlanan 07/12/2023 tarih ve 3195631 sayılı Daire Başkanlığı yazısı ile Büyükşehir Belediye Meclisine sunulan plandır.

Hilal KILIÇ
 Şehir Planlama Şube Başkanı
 Bahar ÖZDEMİR
 Şehir Planlama Şube Başkanı
 Osman GÜNER
 İmar ve Şehircilik Dairesi Başkanı
 Rahmi E. TÜMPALAY
 Şehir Planlama Şube Müdürü

Büyükşehir Belediye Meclisinin 14/12/2023 tarih ve 72 sayılı gündem maddesi olarak görüldükçe Komisyonumuzun tetkikine sunulan ve 20/12/2023 tarihli komisyon toplantısında karara bağlanan plandır.

Büyükşehir Belediye Meclisinin 18.24.1.2024 tarih ve 3195631 sayılı kararı ile onaylanan plandır.

Gökmen MENGÜC
 Başkan
 Genel Sekreter
 Güzin TAŞTEKİN
 Katip Üye
 Fatma Nur ÇELİK
 Katip Üye

Büyükşehir Belediye Meclisinin 14/12/2023 tarih ve 72 sayılı gündem maddesi olarak görüldükçe Komisyonumuzun tetkikine sunulan ve 20/12/2023 tarihli komisyon toplantısında karara bağlanan plandır.

Sedülah KELLEŞ
 İmar ve Bayındırlık Komisyonu Başkanı



01	24
08	
11	D
16	
21	22, 23, 24, 25

KOCAELİ-KARTEPE

G24-d-06-b

ONAYLI PLAN

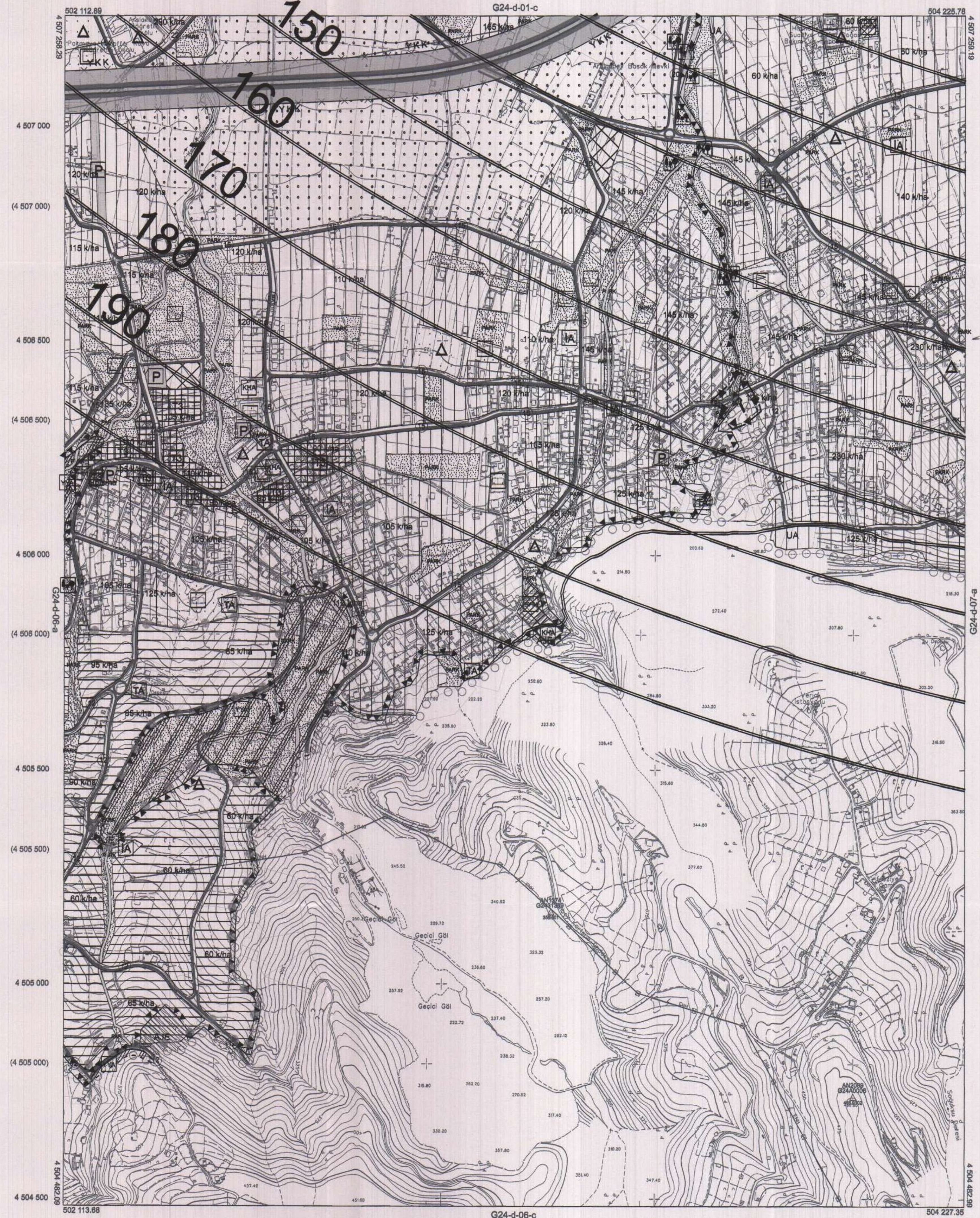

Kocaeli Büyükşehir Belediyesi tarafından Fotogrametrik yöntemle yapılan Kartepe İlçe 1/5000 Ölçekli Nazım Harita 3194 sayılı İmar Kanununun 7/le maddesine göre inceleti ve onandı.

18.03.2019



KOCAELİ-KARTEPE G24-d-06-b

Koordinatlar ve pafta bölünmesi en son güncellenmiş TUTGA'ya bağlı 2005.0 ekojunda, GR80 ellipsoidal ve Transversal Mercator (TM) izdöğümünde düzenlenmiştir.

Haziran 2018 tarihinde çekilen renkli hava fotoğraflarından oluşturulmuştur. Yapılar eşek çizgileriyle gösterilmiştir.

Yüklenici Firma : KUTLUBEY HARİTA İNŞ. MÖH. SAN. TİC. A.Ş.

PROJE YÖNETİCİSİ

ALTAN ÇETİNKAYA

Harita Mühendisi

KONTROL

DİLEKAYDIN

Harita Mühendisi

EŞREF AKIŞ

Harita Yüksek Mühendisi

PROJE YÖNETİCİSİ

HARİTA ŞUBE MÜDÜRÜ V.

BERKAN ÖNER

Harita Yüksek Mühendisi

1:5000