

İlçesi : Körfez  
 Belediyesi : Körfez  
 Mahallesi/Köyü : İlimtepe Mahallesi  
 Pafta : G23b.16.c  
 Ada : 2040  
 Parsel : 12  
 Konu : Sosyal Tesis Alanı olarak yeniden düzenlenmesine yönelik imar planı değişikliği  
 Plan Ölçeği : 1/5000 ölçekli nazım imar planı

İmar ve Şehircilik Dairesi Başkanlığı tarafından hazırlanan uygulama imar planları 15.10.2023 tarihinde tarımca kontrol edilmiştir.

İmar ve Şehircilik Dairesi Başkanlığı tarafından hazırlanan 13.10.2023 tarih ve 3082566 sayılı Daire Başkanlığı yazısı ile Büyükşehir Belediye Meclisine sunulmuştur.

Ergün TEKDOĞAN  
 Şehir Plancısı

Bahar ÖZDEMİR  
 Şehir Plancısı

Osman GÜMLER  
 İmar ve Şehircilik Dairesi Başkanı

Rahmi E. TÜMPALAY  
 Şehir Planlama Şube Müdürü

Büyükşehir Belediye Meclisinin 09.11.2023 tarih ve 53 sayılı gündem maddesi olarak görüşülerek Komisyonumuzun tetkikine sunulan ve 04.12.2023 tarihli komisyon toplantısında karara bağlanan plandır.

Büyükşehir Belediye Meclisinin 15.10.2023 tarih ve 53 sayılı kararı ile onaylanan plandır.

Gökmen MENSÜCÜ  
 Başkan A.  
 Genel Sekreter Yrd.

Güzin TAŞTEKİN  
 Katip Üye

Fatma Nur ÇELİK  
 Katip Üye

Sadırlan KELEŞ  
 İmar ve Bayındırlık Komisyon Başkanı

01					
06					
11	B				
16					
21	22	23	24	25	

## KOCAELİ-KÖRFEZ

### G23-b-16-c

ONAYLI PLAN

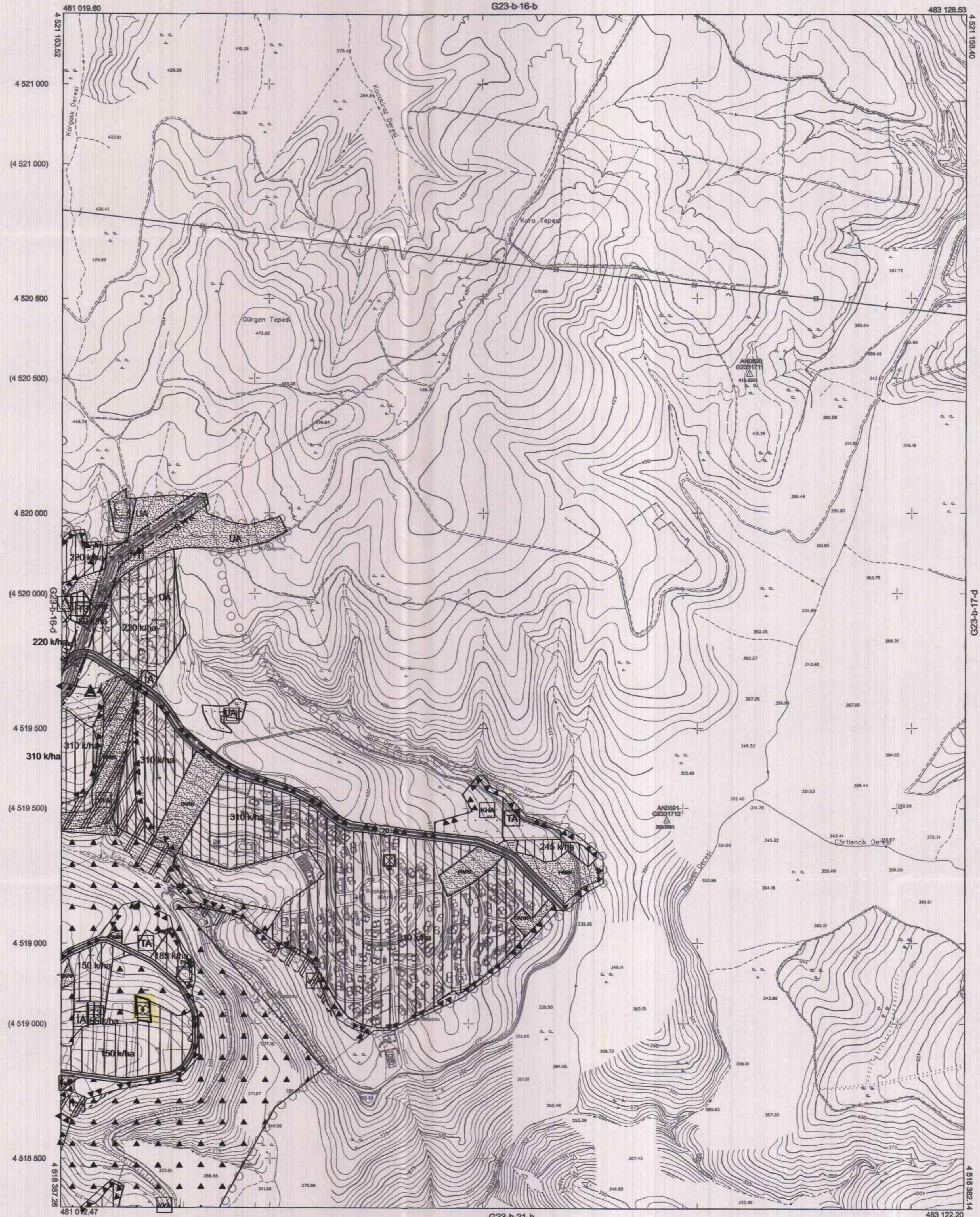

Kocaeli Büyükşehir Belediyesi tarafından Fotogrametrik yöntemle yapılmış Kocaeli İline ait 1/5000 ölçekli sayısal Harita 3194 sayılı İmar Kanununun 7/a maddesine göre izlenildi ve onandı.

18.03.2019



KOCAELİ-KÖRFEZ  
 G23-b-16-c

Koordinatlar ve pafta bölünmesi en son güncellenmiş TUTGA'ya bağlı 2005.0 epochunda, GRS80 elipsoidi ve Transversal Mercator (TM) izdüşümünde düzenlenmiştir.

Haziran 2018 tarihinde çekilen renkli hava fotoğraflarından üretilmiştir. Yapılar saçak çizgileriyle gösterilmiştir.

Yüklenici Firma : KUTLUBEY HARİTA İNŞ.MÜH.SAN.TİC.A.Ş.

PROJE YÖNETİCİSİ

ALTAN ÇETİNKAYA  
 Harita Mühendisi

*(Signature)*

KONTROL

DİLEK AYDIN

Harita Mühendisi

*(Signature)*

EŞREF AKIŞ

Harita Yüksek Mühendisi

*(Signature)*

PROJE YÖNETİCİSİ

HARİTA ŞUBE MÜDÜRÜ V.  
 SERKAN ÖZLÜR  
 Harita Yüksek Mühendisi

*(Signature)*