

İlçesi : İzmit
 Belediyesi : İzmit
 Mahallesi/Köyü : Karadenizliler
 Pafta : G23-b-25-b
 Ada/parsel : 7175 ada 1 ve 3 nolu parseller ve bu parsellerin doğusunda kalan tescil harici alan
 Konu : Söz konusu parsellerin bir kısmında ve tescil harici alanda "Resmî Kurum Alanı" oluşturulması
 Plan Ölçeği : 1/5000 ölçekli nazım imar planı

İmar ve Şehircilik Dairesi Başkanlığı tarafından hazırlanan uygulama imar planları 02.11.2023 tarihinde tarafsız kontrol edilmiştir.

Ahmet SİMŞEK
 Şehir Plancısı

Bahri ÖZDEMİR
 Şehir Plancısı

Rahmi E. TÜMPALAY
 Şehir Planlama Şube Müdürü

İmar ve Şehircilik Dairesi Başkanlığı tarafından hazırlanan 13.10.2023 tarih ve 3082370 sayılı Daire Başkanlığı yazısı ile Büyükşehir Belediye Meclisine sunulan plandır.

Osman GÜNLER
 İmar ve Şehircilik Dairesi Başkanı

Büyükşehir Belediye Meclisinin 19.10.2023 tarih ve 84 sayılı gündem maddesi olarak görüşülerek Komisyonumuzun tetkikine sunulan ve 01.11.2023 tarihli komisyon toplantısında karara bağlanan planıdır.

Sadullah KELEŞ
 İmar ve Bayındırlık Komisyon Başkanı

Büyükşehir Belediye Meclisinin 02.11.2023 tarih ve 83 sayılı kararı ile onaylanan planıdır.

Gökmen MENGÜC
 Başkan A. Genel Sekreter Yard.

Güzin TAŞTEKİN
 Katip Üye

Fatma Nur ÇELİK
 Katip Üye

01					
06					
11	B				
16					
21	22	23	24	25	26

KOCAELİ-İZMİT

G23-b-25-b

ONAYLI PLAN

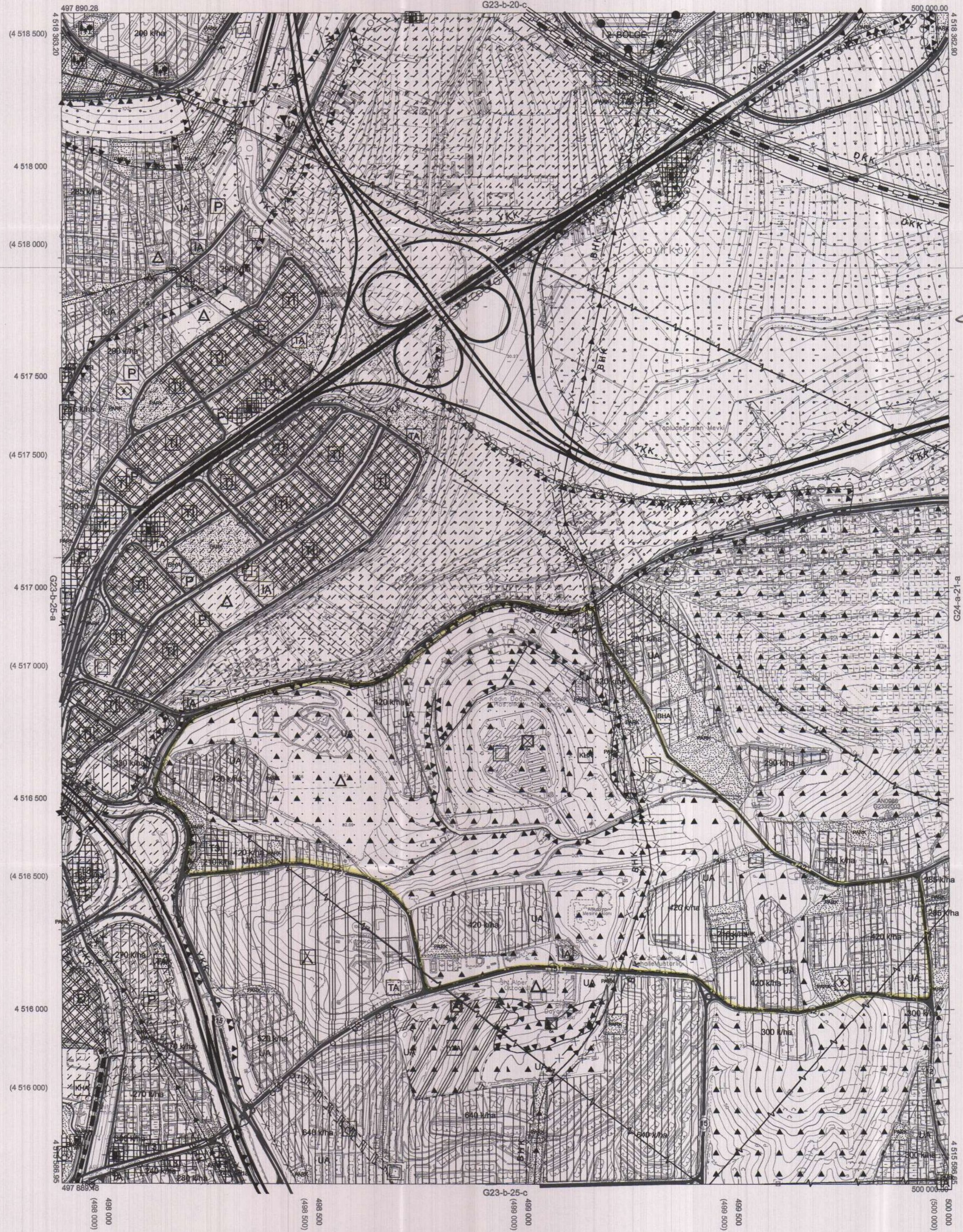

Kocaeli Büyükşehir Belediyesi tarafından Fotogrametrik yöntemle yapılmış Kocaeli İline ait 1/5000 ölçekli sayısal Hali Harita 3194 sayılı İmar Kanununun 7/a maddesine göre inceleme ve onaydır.

1805/2019



KOCAELİ-İZMİT

G23-b-25-b

Koordinatlar ve pafta bölünmesi en son güncellenmiş TUGTA'ya bağlı 2005.0 epoğunda, GRS80 elipsoidi ve Transversal Mercator (TM) izdüşümünde düzenlenmiştir.

Haziran 2018 tarihinde çekilen renkli hava fotoğraflarından oluşturulmuştur. Yapılar şapak çizgileriyle gösterilmiştir.

Yüklenici Firma : KUTLUBEY HARİTA İNŞ.MÜH.SAN.TİC.A.Ş.

PROJE YÖNETİCİSİ

ALTAN ÇETİNKAYA
Harita Mühendisi

KONTROL

DİLEK AYDIN

Harita Mühendisi

EŞREF AKIŞ

Harita Yüksek Mühendisi

PROJE YÖNETİCİSİ

HARİTA ŞUBE MÜDÜRÜ V.
SERKAN OKUR
Harita Yüksek Mühendisi

İlçesi : İzmit
 Belediyesi : İzmit
 Mahallesi/Köyü : Karadenizliler
 Pafta : G23-b-25-b-3-a
 Ada : 7175 ada 1 ve 3 nolu parseller ve bu parsellerin doğusunda kalan tescil harici alan
 Konu : Söz konusu parsellerin bir kısmında ve tescil harici alanda "Resmî Kurum Alanı" oluşturulması
 Plan Ölçeği : 1/1000 ölçekli uygulama imar planı

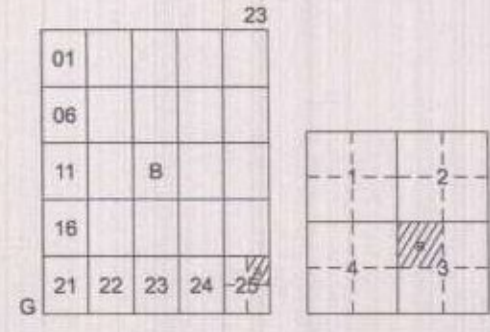

İZMİT İLÇESİ (Alikahya Beldesi)
 KOCAELİ
 G23-b-25-b-3-a

ONAYLI PLAN

İmar ve Şehircilik Dairesi Başkanlığı tarafından hazırlanan uygulama imar planları 03/11/2023 tarihinde tarafsızca kontrol edilmiştir.

İmar ve Şehircilik Dairesi Başkanlığı tarafından hazırlanan 13.10.2023 tarih ve 9062320 sayılı Daire Başkanlığı yazısı ile Büyükşehir Belediye Meclisine sunulan planlar:

Amir ŞİŞEK
 Şehir Plancısı
 Bahar ÖZDEMİR
 Şehir Plancısı
 Osman GÜNER
 İmar ve Şehircilik Dairesi Başkanı

Büyükşehir Belediye Meclisinin 19.10.2023 tarih ve 84 sayılı gündem maddesi olarak görüşülerek Komisyonumuzun tetkikine sunulan ve 01.11.2023 tarihli komisyon toplantısında karara bağlanan planlar:

Büyükşehir Belediye Meclisinin 03/11/2023 tarih ve 85 sayılı kararı ile onaylanan planlar:

Rahmi E. TÜMPALAY
 Şehir Planlama Şube Müdürü

Sükrü MENSUR
 Şehir Plancısı
 Güzin TAŞKIN
 Katip Üye
 Fatma Nur ÇELİK
 Katip Üye



Kocaeli Büyükşehir Belediyesi tarafından Fotogrametrik yöntemle yapılmış Kocaeli İline ait 1/1000 ölçekli sayısal Halihazır Harita 3194 sayılı İmar Kanununun 7/a maddesine göre incelendi ve onandı.

15.04.2024

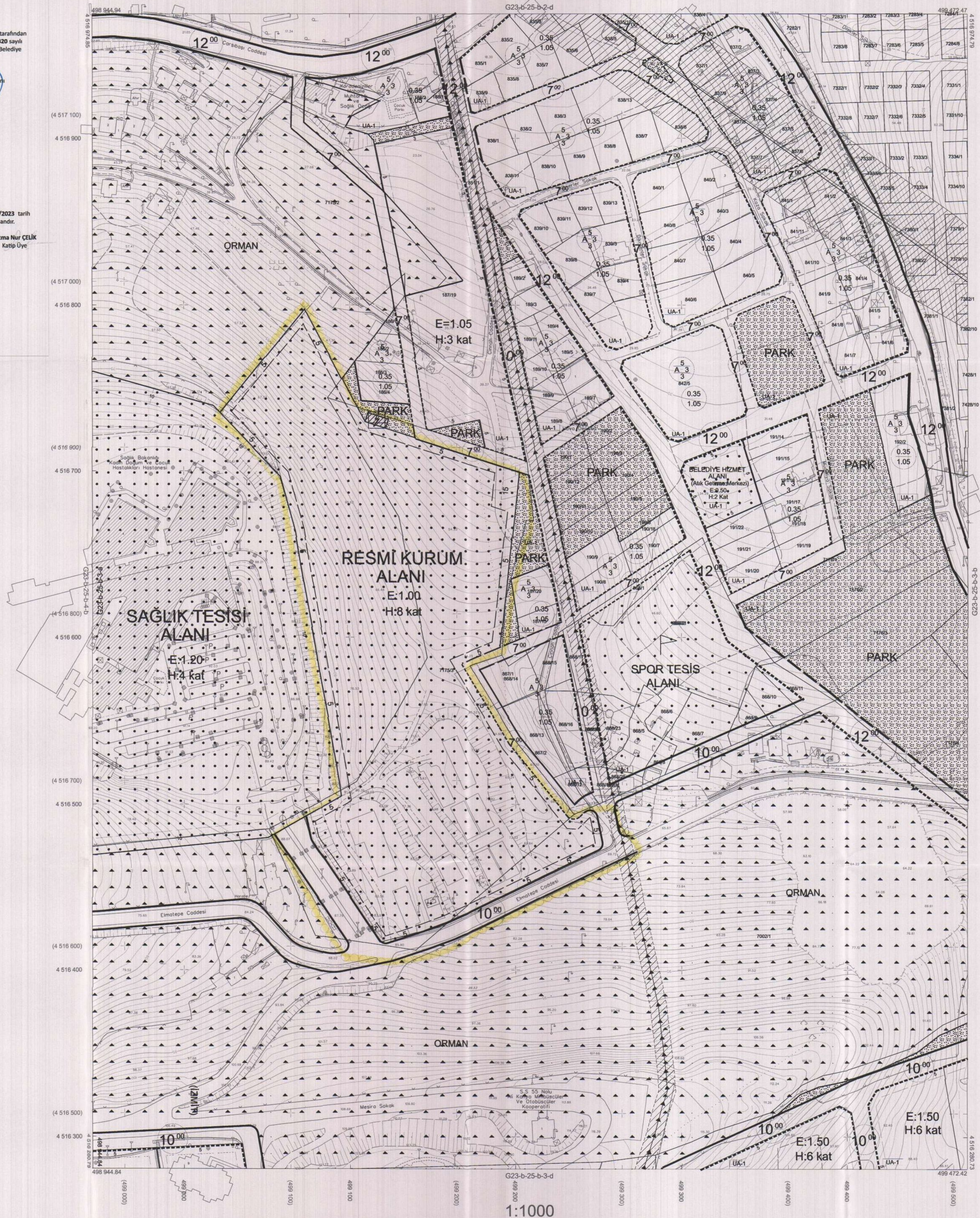

Koordinatlar ve pafta bölünmesi en son güncellenmiş TUTGA'ya bağlı 2005.0 epoğunda, GRS80 elipsoidi ve Transversal Mercator (TM) izdüşümünde düzenlenmiştir.

Ağustos 2010 tarihinde çekilen renkli hava fotoğraflarından üretilmiştir.Yapılar saçak çizgileriyle gösterilmiştir.

Yüklenici Firma : KUTLUBEY HARİTA A.Ş.
 ÇETİNKAYA İMAR A.Ş.
 (Ortak Girişim)

PROJE YÖNETİCİSİ
 ALTAN ÇETİNKAYA
 Harita Mühendisi

1:1000

Harita Mühendisi
 Harita Mühendisi
 Harita Mühendisi
 Harita Yüksek Mühendisi

KONTROL
 SELİM SAYDAN
 KORCAN ERGİN
 DİLEK AYDIN
 HAKAN İLHAN

HALHAZIR HARİTA ŞEFİ
 İSMAIL SEYREK
 Harita Mühendisi

PROJE YÖNETİCİSİ
 HARİTA ŞUBE MÜDÜRÜ V.
 SEYHAN ÇENGEL
 Harita Mühendisi