

İlçesi : Derince
 Mahallesi/Köyü : Deniz Mahallesi
 Pafta : G23b.4
 Ada : -
 Parsel : -
 Konu : Limanyolu Alternatif Karayolu Bağlantısı Projesinin İmar planlarına İşlenmesini İçeren plan değişikliklerine yasal askı süresi içerisinde yapılan 2. İtirazların değerlendirilmesi
 Plan Ölçeği : 1/25000

İmar ve Şehircilik Dairesi Başkanlığı tarafından hazırlanan nazım İmar planları 09.11.2023 tarihinde tarafınca kontrol edilmiştir.

İmar ve Şehircilik Dairesi Başkanlığı tarafından hazırlanan 13.10.2023 tarih ve 3081990 sayılı Daire Başkanlığı yazısı ile Büyükşehir Belediye Meclisine sunulan planıdır.

Mehmet KARAL
 Şehir Plancısı
 Seval AYŞÖREN
 Şehir Plancısı
 Osman GÜLLER
 İmar ve Şehircilik Dairesi Başkanı
 Rahmi E. TÜMPALAY
 Şehir Planlama Şube Müdürü

Büyükşehir Belediye Meclisinin 19.10.2023 tarih ve 72 sayılı gündem maddesi olarak görüşülerek Komisyonumuzun tetkikine sunulan ve 26.10.2023 tarihli komisyon toplantısında karara bağlanan planıdır.

Büyükşehir Belediye Meclisinin 09.11.2023 tarih ve 592 sayılı kararı ile onaylanan planıdır.

Gökmen MENGÜCÜ
 Başkan A.
 Genel Sekreter Yard.
 Güzin TAŞTEKİN
 Katip Üye
 Fatma Nur ÇELİK
 Katip Üye

Sadullah KELES
 İmar ve Bayındırlık Komisyonu Başkanı

ONAYLI PLAN

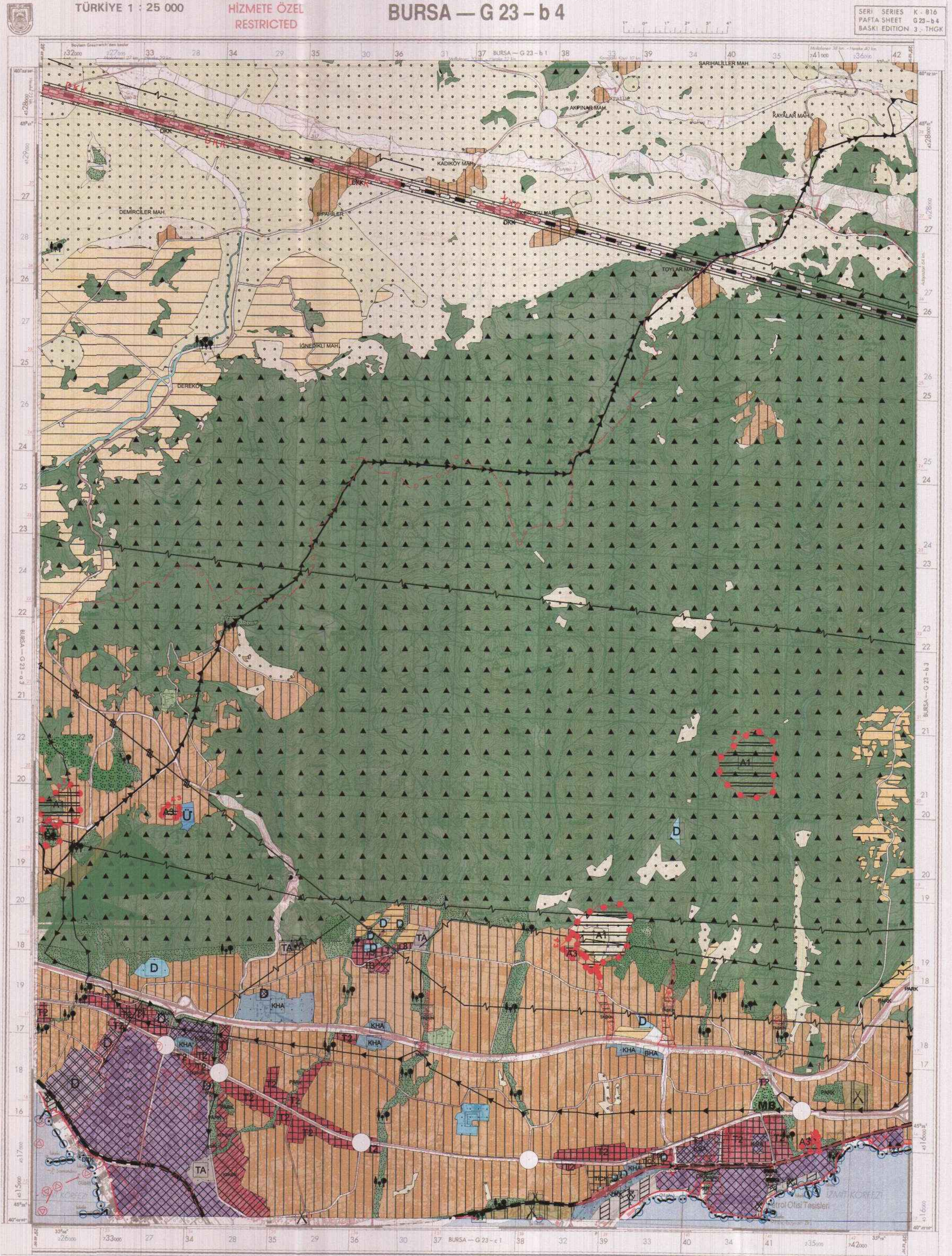

İlçesi : Derince
 Mahallesi/Köyü : Deniz Mahallesi
 Pafta : G23b.22c
 Ada : -
 Parsel : -
 Konu : Limanyolu Alternatif Karayolu Bağlantısı Projesinin İmar planlarına işlenmesini içeren plan değişikliklerine yasal askı süresi içerisinde yapılan 2. itirazların değerlendirilmesi
 Plan Ölçeği : 1/5000

İmar ve Şehircilik Dairesi Başkanlığı tarafından hazırlanan nazım imar planları 09.11.2023 tarihinde tarafınca kontrol edilmiştir.

İmar ve Şehircilik Dairesi Başkanlığı tarafından hazırlanan 13.10.2023 tarih ve 3081990 sayılı Daire Başkanlığı yazısı ile Büyükşehir Belediye Meclisine sunulan plandır.

Yılmaz KARAL
 Şehir Plancısı
 Seval AYDÖREN
 Şehir Plancısı
 Osman GÜNLER
 İmar ve Şehircilik Dairesi Başkanı
 Rahmi E. TÜMPALAY
 Şehir Planlama Şube Müdürü

Büyükşehir Belediye Meclisinin 19.10.2023 tarih ve 72 sayılı gündem maddesi olarak görüşülerek Komisyonumuzun testikine sunulan ve 26.10.2023 tarihli komisyon toplantısında karara bağlanan plandır.

Büyükşehir Belediye Meclisinin 09.11.2023 tarih ve 592 sayılı kararı ile onaylanan plandır.

Gökmen MENGÜCÜ
 Başkan-A
 Genel Sekreter Yard.
 Güzin TAŞTEKİN
 Katip Üye
 Fatma Nur ÇELİK
 Katip Üye

Sadullah KELEŞ
 İmar ve Bayındırlık Komisyon Başkanı

01					23
06					
11	B				
16					
21	22	23	24	25	

KOCAELİ-DERİNCE

G23-b-22-c

ONAYLI PLAN

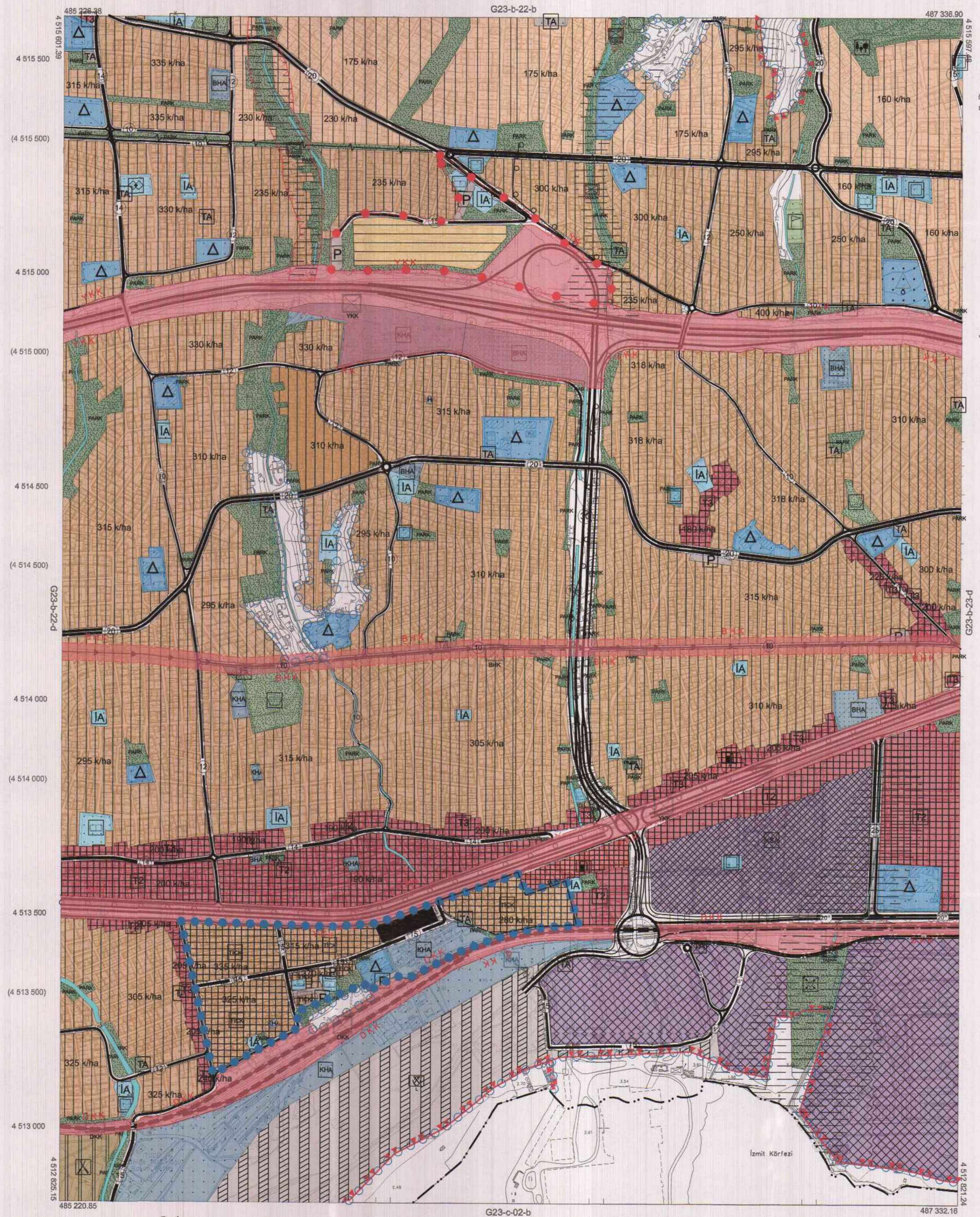

Kocaeli Büyükşehir Belediyesi tarafından Fotogrametrik yöntemle yapılan Harita 3194 sayılı İmar Kanununun 7/a maddesine göre incelendi ve onandı.
 10.03.2019



KOCAELİ-DERİNCE G23-b-22-c

Koordinatlar ve pafta bölünmesi en son güncellenmiş TUTGA'ya bağlı 2005.0 epojunda, GRS80 elipsoid ve Transversal Mercator (TM) izdüşümünde düzenlenmiştir.

Haziran 2018 tarihinde çekilen renkli hava fotoğraflarından üretilmiştir. Yapılar saçak çizgileriyle gösterilmiştir.

Yüklenici Firma : KUTLUBEY HARİTA İNŞ.MÜH.SAN.TİC.A.Ş.

PROJE YÖNETİCİSİ

ALTAN ÇETİNKAYA
 Harita Mühendisi

KONTROL

DİLEK AYDIN

Harita Mühendisi

EŞREF AKIŞ

Harita Yüksek Mühendisi

PROJE YÖNETİCİSİ

HARİTA ŞUBE MÜDÜRÜ V.
 SERRKAN OKUR

Harita Yüksek Mühendisi

İlçesi	: Derince
Mahallesi/Köyü	: Deniz Mahallesi
Pafta	: G23b.23d.4d
Ada	: -
Parsel	: -
Konu	: Limanyolu Alternatif Karayolu Bağlantısı Projesinin İmar Planlarına İşlenmesini İçeren Plan Değişikliklerine yasal askı süresi içerisinde yapılan 2. İhtisazın değerlendirilmesi
Plan Ölçeği	: 1/1000

01	23
06	B
11	2
16	3
21	22 23 24 25

DERİNCE İLÇESİ (Derince Beldesi)

KOCAELİ

G23-b-23-d-4-d

ONAYLI PLAN

İmar ve Şehircilik Dairesi Başkanlığı tarafından hazırlanan uygulama imar planları 09.11.2023 tarihinde tarafsızca kontrol edilmiştir.

İmar ve Şehircilik Dairesi Başkanlığı tarafından hazırlanan 13.10.2023 tarih ve 3081990 sayılı Daire Başkanlığı yazısı ile Büyükşehir Belediye Meclisine sunulan planıdır.

Osmayr ŞENLİER
İmar ve Şehircilik Dairesi Başkanı

Mehmet SARAL
Şehir Plancısı

Seval AYĞÖREN
Şehir Plancısı

Rahmi E. TÜMPALAY
Şehir Planlama Şube Müdürü

Büyükşehir Belediye Meclisinin 19.10.2023 tarih ve 72 sayılı gündem maddesi olarak görüşülerek Komisyonumuzun tetkikine sunulan ve 26.10.2023 tarihli komisyon toplantısında karara bağlanan planıdır.

Büyükşehir Belediye Meclisinin 09.11.2023 tarih ve 592 sayılı kararı ile onaylanan planıdır.

Gökmen MENGÜÇ Başkan A. Genel Sekreter Yd.
Güzin TAŞTEKİN Katip Üye
Fatma Nur ÇELİK Katip Üye

Sakulhan KELES
İmar ve Bayındırlık Komisyon Başkanı

Kocaeli Büyükşehir Belediyesi tarafından Fotogrametrik yöntemle yapılan Kocaeli İline ait 1/1000 ölçekli sayısal Halihazır Harita 3194 sayılı İmar Kanununun 7/a maddesine göre incelendi ve onandı.

09-09-2011



Başkan Adına
GÖKMEN MENGÜÇ
İmar ve Şehircilik Dairesi Başkanı

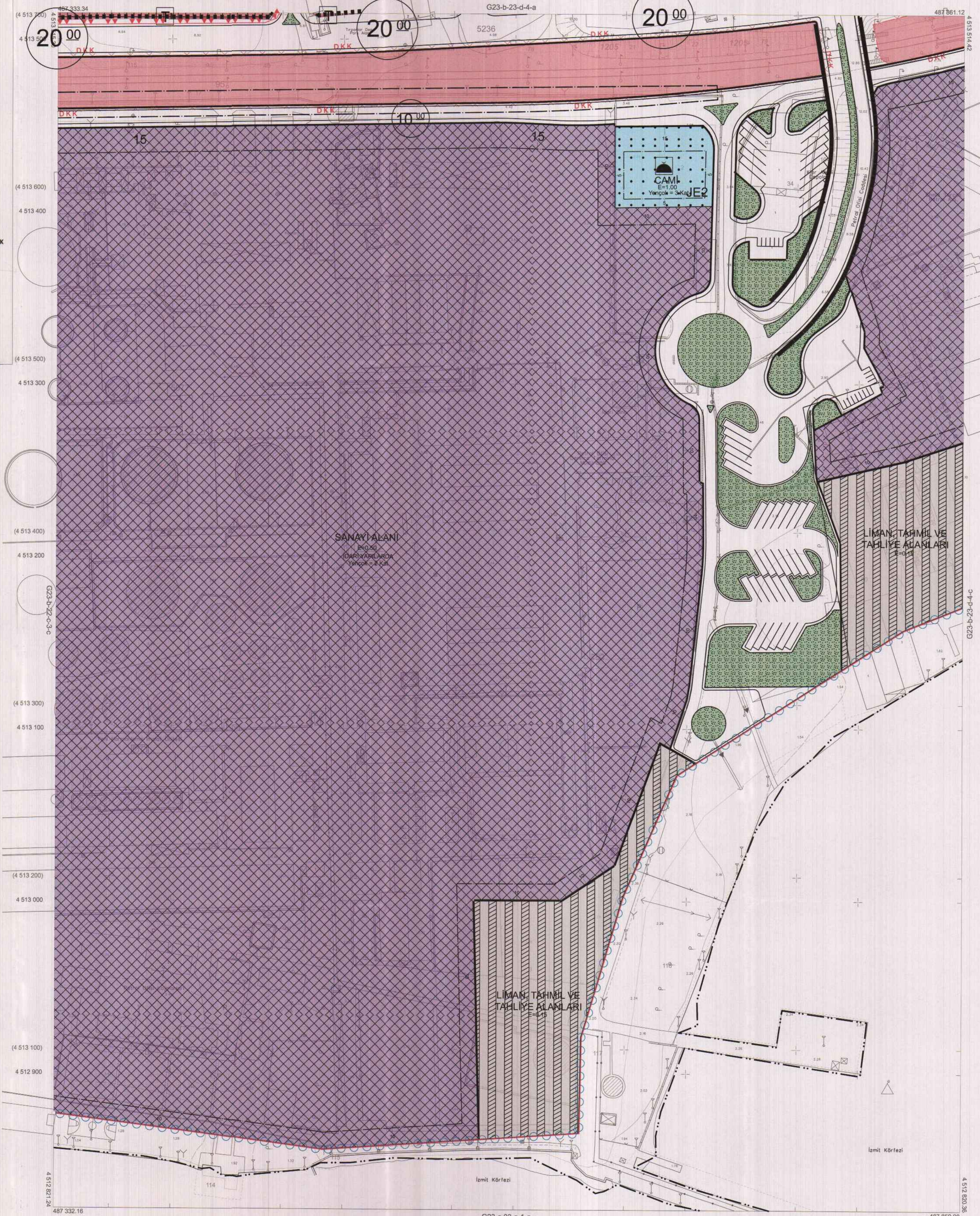

DERİNCE İLÇESİ (Derince Beldesi) G23-b-23-d-4-d

KOCAELİ

Koordinatlar ve pafta bölümesi en son güncellenmiş TUTGA'ya bağlı 2005.0 epejünde, GRS80 elipsoid ve Transversal Mercator (TM) izdüşümünde düzenlenmiştir.

Ağustos 2010 tarihinde çekilen renkli hava fotoğraflarından üretilmiştir. Yapılar saçak çizgileriyle gösterilmiştir.

Yüklenici Firma : KUTLUBEY HARİTAA.Ş.
ÇETİNKAYA İMAR A.Ş.
(Ortak Girişimi)

PROJE YÖNETİCİSİ

ALTAN ÇETİNKAYA
Harita Mühendisi

1:1000

Harita Mühendisi

Harita Mühendisi

Harita Yüksek Mühendisi

Harita Yüksek Mühendisi

KONTROL

SELİM SAYDAN

DİLEK AYDIN

EŞREF AKIŞ

HAKAN İLHAN

HALİHAZIR HARİTA ŞEFİ

İSMAIL SEYREK

Harita Mühendisi

Harita Mühendisi

PROJE YÖNETİCİSİ

HARİTA ŞUBE MÜDÜRÜ V.

SERHAN ÖZÜR

Harita Yüksek Mühendisi

Harita Yüksek Mühendisi

Harita Yüksek Mühendisi

İlçesi : Derince
Mahallesi/Köyü : Deniz Mahallesi
Pafta : G23b.22c.3c
Ada : -
Parsel : -
Konu : Limanyolu Alternatif Karayolu Bağlantısı Projesinin İmar planlarına işlenmesini içeren plan değişikliklerine yasal askı süresi içerisinde yapılan 2. İtirazların değerlendirilmesi
Plan Ölçeği : 1/1000

01	23
08	
11	B
16	
21	22 23 24 25

DERİNCE İLÇESİ (Derince Beldesi)
KOCAELİ
G23-b-22-c-3-c

ONAYLI PLAN

İmar ve Şehircilik Dairesi Başkanlığı tarafından hazırlanan uygulama imar planları 09.11.2023 tarihinde tarafınca kontrol edilmiştir.

İmar ve Şehircilik Dairesi Başkanlığı tarafından hazırlanan 13.10.2023 tarih ve 3081990 sayılı Daire Başkanlığı yazısı ile Büyükşehir Belediye Meclisine sunulan planlar.

Y. SARAL
Şehir Planlama Şefi

Seval YÜREK
Şehir Planlama Şefi

Osman GÜZELER
İmar ve Şehircilik Dairesi Başkanı

Rahmi E. TÜMPALAY
Şehir Planlama Şube Müdürü

Büyükşehir Belediye Meclisinin 19.10.2023 tarih ve 72 sayılı gündem maddesi olarak görüşülerek Komisyonumuzun teklifine sunulan ve 25.10.2023 tarihli komisyon toplantısında karara bağlanan planlar.

Büyükşehir Belediye Meclisinin 09.11.2023 tarih ve 307 sayılı karar ile onaylanan planlar.

Sedullah KELEŞ
İmar ve Bayındırlık Komisyon Başkanı

Gökmen MENGÜCÜ
Başkan A. Genel Sekreter Yard.

Gülnur TAŞTEKİN
Katip Üye

Fatma Nur ÇELİK
Katip Üye

Kocaeli Büyükşehir Belediyesi tarafından Fotogrametrik yöntemle yapılan Kocaeli İline ait 1/1000 ölçekli sayısal Halihazır Harita 3194 sayılı İmar Kanununun 7/a maddesine göre incelendi ve onandı.

09-09-2011

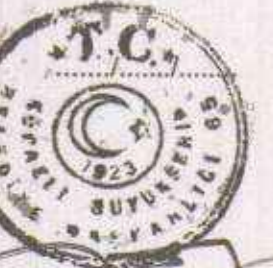

Başkan Adına
GÖKMEN MENGÜCÜ
İmar ve Şehircilik Dairesi Başkanı

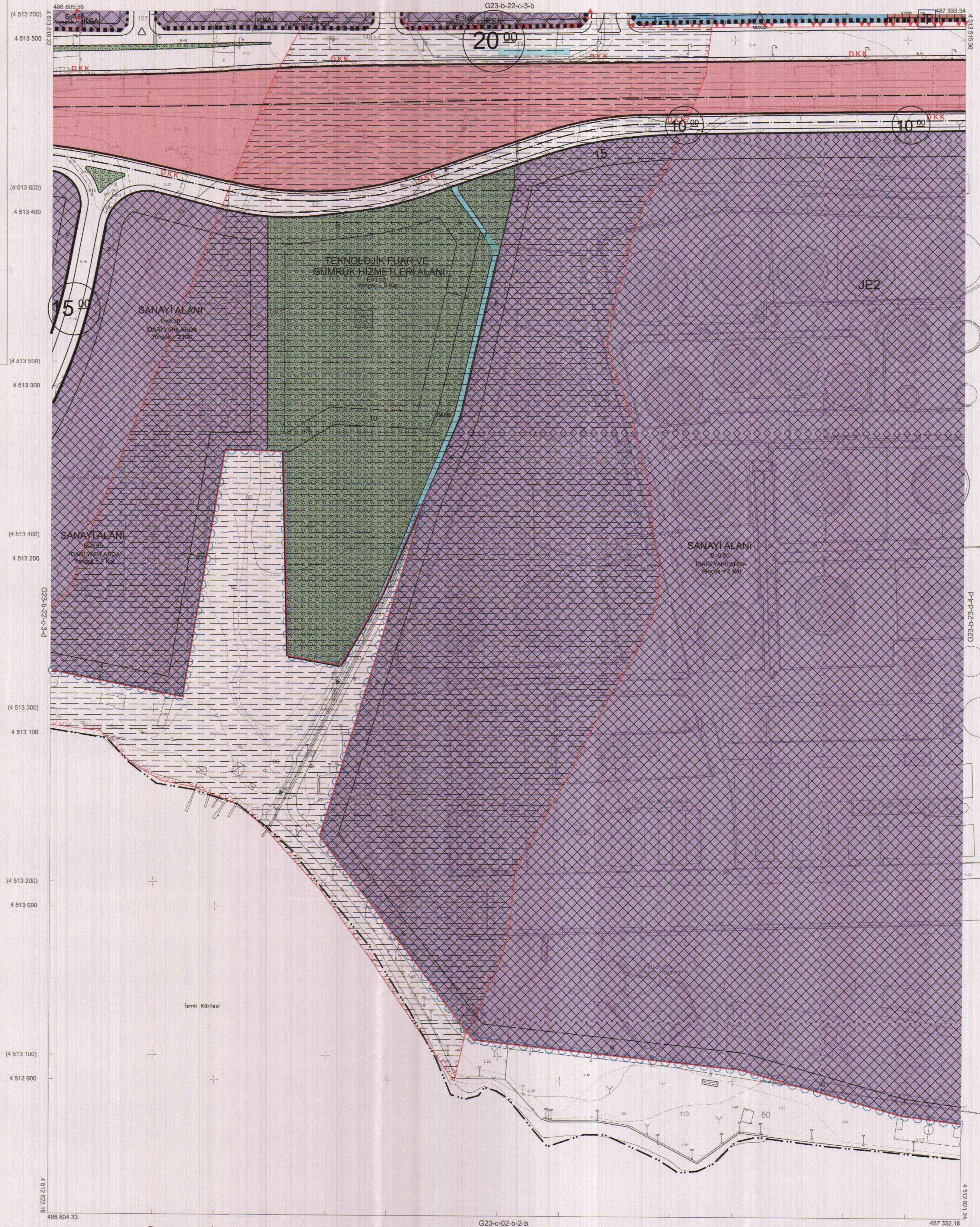

Koordinatlar ve pafta bölünmesi en son güncellenmiş TUTGA'ya bağlı 2005.0 epoğunda, GRS80 elipsoidal ve Transversal Mercator (TM) izdüşümünde düzenlenmiştir.

Ağustos 2010 tarihinde çekilen renkli hava fotoğraflarından üretilmiştir. Yapılar saçak çizgileriyle gösterilmiştir.

Yüklenici Firma : KUTLUBEY HARİTA A.Ş.
ÇETİNKAYA İMAR A.Ş.
(Ortak Girişim)

PROJE YÖNETİCİSİ

ALTAN ÇETİNKAYA
Harita Mühendisi

[Signature]

1:1000

Harita Mühendisi

SELİM SAYDAN
Harita Mühendisi

[Signature]

Harita Yüksek Mühendisi

EŞREF AKIŞ
Harita Yüksek Mühendisi

[Signature]

KONTROL

HALHAZIR HARİTA ŞEFİ

İSMAIL SEYREK
Harita Mühendisi

[Signature]

Harita Yüksek Mühendisi

HAKAN İLHAN
Harita Yüksek Mühendisi

[Signature]

PROJE YÖNETİCİSİ

HARİTA ŞUBE MÜDÜRÜ V.
SERKAN ÖZÜR
Harita Yüksek Mühendisi

[Signature]

Harita Yüksek Mühendisi

[Signature]

[Signature]

İlçesi : Derince
 Mahallesi/Köyü : Deniz Mahallesi
 Pafta : G23b.22-c.3d
 Ada : -
 Parsel : -
 Konu : Umanlyolu Alternatif Karayolu Bağlantısı Projesinin İmar planlarına işlenmesini içeren plan değişikliklerine yasal askı süresi içerisinde yapılan 2. itirazların değerlendirilmesi
 Plan Ölçeği : 1/1000

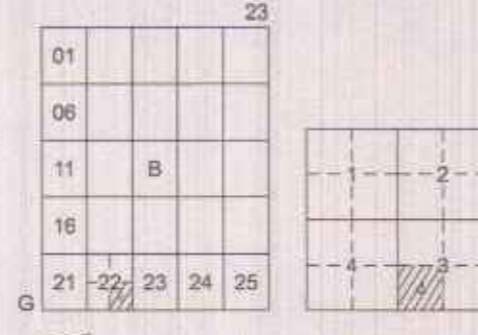

DERİNCE İLÇESİ (Derince Beldesi)

KOCAELİ

G23-b-22-c-3-d

ONAYLI PLAN

İmar ve Şehircilik Dairesi Başkanlığı tarafından hazırlanan uygulama imar planları 09.11.2023 tarihinde tarafsızca kontrol edilmiştir.

İmar ve Şehircilik Dairesi Başkanlığı tarafından hazırlanan 13.10.2023 tarih ve 3081990 sayılı Daire Başkanlığı yazısı ile Büyükşehir Belediye Meclisine sunulup planlar.

Y. SARAL
 Şehir Plancısı

Seval AYDÖREN
 Şehir Plancısı

Osman ÇETİNKAYA
 İmar ve Şehircilik Dairesi Başkanı

Rahmi E. TÜMPALAY
 Şehir Planlama Şube Müdürü

Büyükşehir Belediye Meclisinin 19.10.2023 tarih ve 72 sayılı gündem maddesi olarak görüşülerek Komisyonumuzun tetkikine sunulmuş ve 26.10.2023 tarihli komisyon toplantısında karara bağlanan planlar.

Büyükşehir Belediye Meclisinin 09.11.2023 tarih ve 592 sayılı karar ile onaylanan planlar.

Gökmen MENGÜCÜ Başkan A. Genel Sekreter Yard. / Güzin TAŞTEKİN Katip Üye / Fatma Nur ÇELİK Katip Üye

Sadullah KELES
 İmar ve Boyunduruk Komisyon Başkanı

Kocaeli Büyükşehir Belediyesi tarafından Fotogrametrik yöntemle yapılan Kocaeli İline ait 1/1000 ölçekli sayısal Halihazır Harita 3194 sayılı İmar Kanununun 7/a maddesine göre incelendi ve onandı.

09-09-2011



Başkan Adına
 GÖKMEN MENGÜCÜ
 İmar ve Şehircilik Dairesi Başkanı

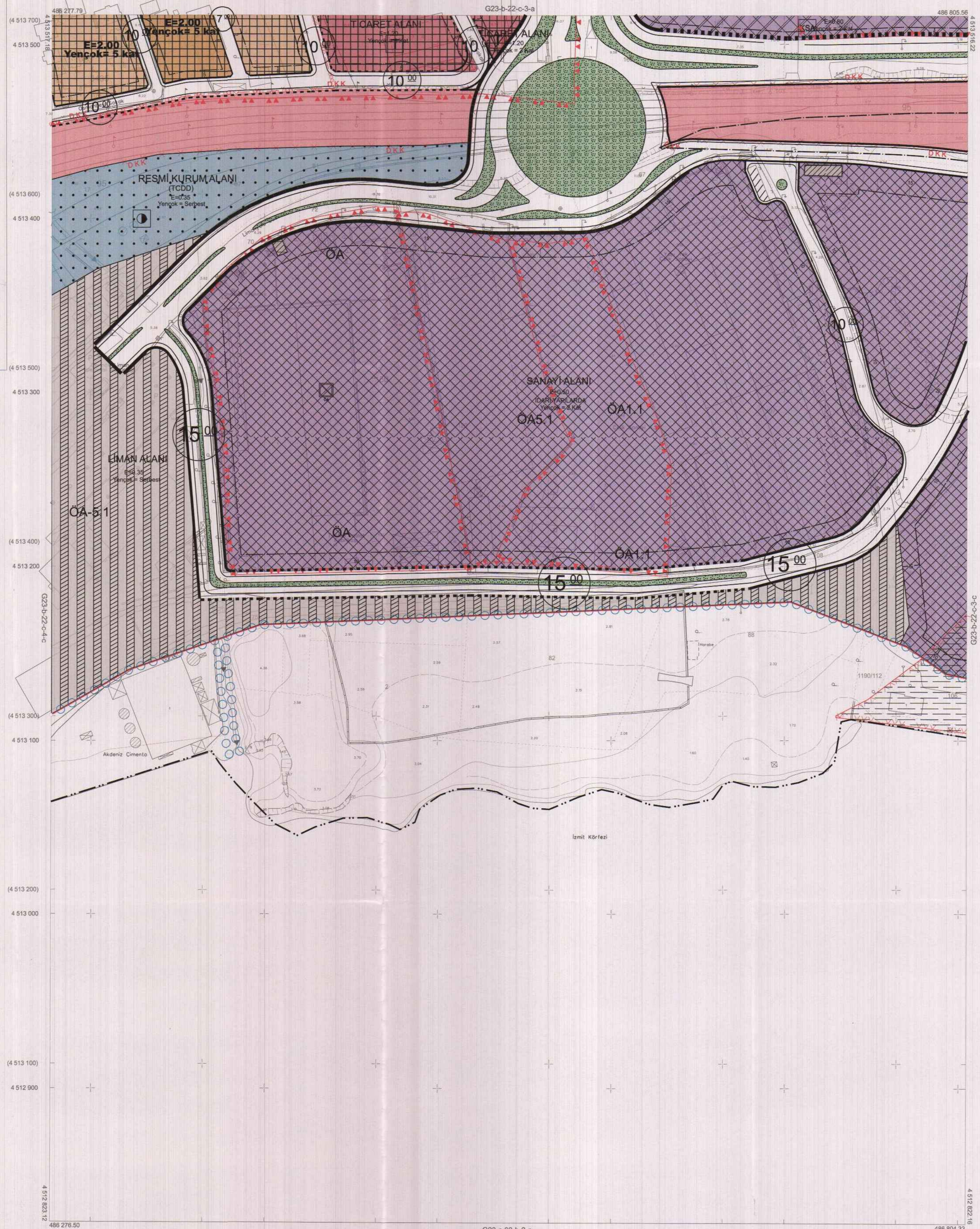

Koordinatlar ve pafta bölünmesi en son güncellenmiş TUTGA'ya bağlı 2005.0 epoğunda, GRS80 elipsoidi ve Transversal Mercator (TM) izdüşümünde düzenlenmiştir.

Ağustos 2010 tarihinde çekilen renkli hava fotoğraflarından üretilmiştir. Yapılar saçak çizgileriyle gösterilmiştir.

Yüklenici Firma : KUTLUBEY HARİTA A.Ş.
 ÇETİNKAYA İMAR A.Ş.
 (Ortak Girişimi)

PROJE YÖNETİCİSİ
 ALTAN ÇETİNKAYA
 Harita Mühendisi

[Signature]

1:1000

Harita Mühendisi
 Harita Mühendisi
 Harita Yüksek Mühendisi
 Harita Yüksek Mühendisi

SELİM SAYDAN
 DİLEK AYDIN
 EŞREF AKIŞ
 HAKAN İLHAN

KONTROL

HALHAZIR HARİTA ŞEFİ
 İSMAIL SEYREK
 Harita Mühendisi

[Signature]

PROJE YÖNETİCİSİ
 HARİTA ŞUBE MÜDÜRÜ V.
 SERHAN ÖZÜR
 Harita Mühendisi

[Signature]