

İlçesi : Kartepe  
 Belediyesi : Kartepe  
 Mahallesi/Köyü : Derbent  
 Pafta : G24-d-08-a  
 Ada : -  
 Parsel : -  
 Konu : KHA'nın BHA'ya Dönüştürülmesi  
 Plan Ölçeği : 1/5000 ölçekli nazım imar planı

İmar ve Şehircilik Dairesi Başkanlığı tarafından hazırlanan uygulama imar planları 24.10.2023 tarihinde tarafsızca kontrol edilmiştir.

Dilek BALKAN  
 Şehir Plancısı

Bahar ÖZDEMİR  
 Şehir Plancısı

İmar ve Şehircilik Dairesi Başkanlığı tarafından hazırlanan 16.10.2023 tarih ve 3082367 sayılı Daire Başkanlığı yazısı ile Büyükşehir Belediye Meclisine sunulan plandır.

Osman GÖNLER  
 İmar ve Şehircilik Dairesi Başkanı

Rahmi E. TÜMPALAY  
 Şehir Planlama Şube Müdürü

Büyükşehir Belediye Meclisinin 19.10.2023 tarih ve 20 sayılı gündem maddesi olarak görüşülerek Komisyonumuzun tetkikine sunulan ve 23.10.2023 tarihli komisyon toplantısında karara bağlanan plandır.

Büyükşehir Belediye Meclisinin 24.10.2023 tarih ve 24 sayılı kararı ile onaylanan plandır.

Gökmen MENGU  
 Başkan A.  
 Genel Sekreter Yardımcısı

Güzin TAŞTEKİN  
 Katip Üye

Fatma Nur ÇELİK  
 Katip Üye

Selma KELEŞ  
 İmar ve Şehircilik Komisyon Başkanı

01					24
06	08				
11	D				
16					
21	22	23	24	25	

## KOCAELİ-KARTEPE

G24-d-08-a

ONAYLI PLAN

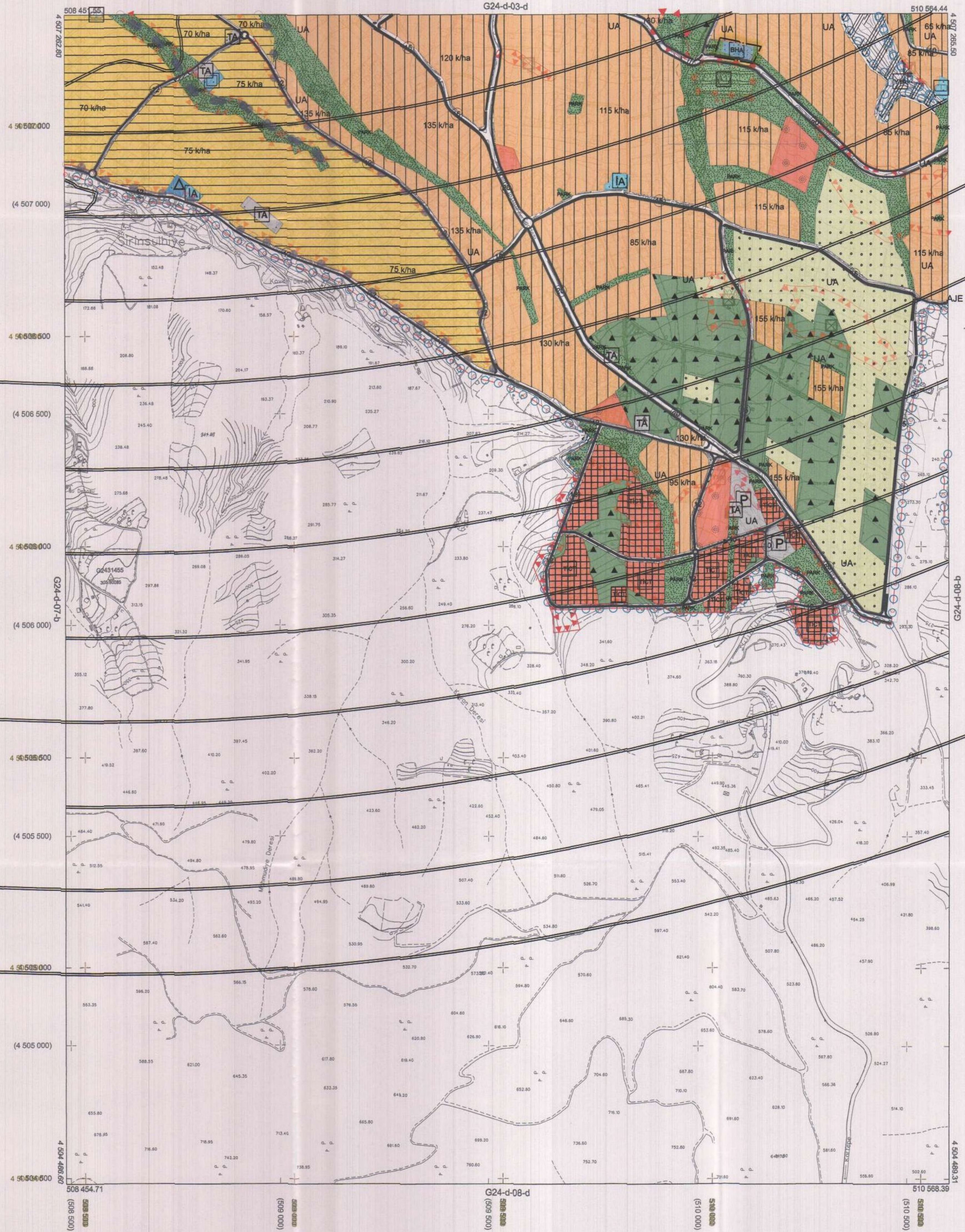

Kocaeli Büyükşehir Belediyesi tarafından Fotogrametrik yöntemle yapılmış Kocaeli iline ait 1/5000 ölçekli sayısal Halihazır Harita 3194 sayılı İmar Kanununun 7/a maddesine göre incelendi ve onandı.

18.03.2019



KOCAELİ-KARTEPE

G24-d-08-a

Koordinatlar ve pafta bölünmesi en son güncellenmiş TUTGA'ya bağlı 2005.0 epejünde, GRSB0 elipsoid ve Transversal Mercator (TM) izdümünde düzenlenmiştir.

Haziran 2018 tarihinde çekilen renkli hava fotoğraflarından üretilmiştir. Yapılar saçak çizgileriyle gösterilmiştir.

Yüklenici Firma : KUTLUBEY HARİTA İNŞ.MDH.SAN.TİC.A.Ş.

PROJE YÖNETİCİSİ  
 ALTAN ÇETİNKAYA  
 Harita Mühendisi

KONTROL

DİLEK AYDIN

Harita Mühendisi

EŞREF AKIŞ

Harita Yüksek Mühendisi

PROJE YÖNETİCİSİ

HARİTA ŞUBE MÜDÜRÜ V.

SERKAN OĞUR

Harita Yüksek Mühendisi