

İlçesi : Körfez
 Belediyesi : Körfez
 Mahallesi/Köyü : Cumhuriyet
 Pafta : G23-a-18-c
 Ada : 275
 Parsel : 13
 Konu : Körfez - Terminal Alanı Değişikliği
 Plan Ölçeği : 1/5000 ölçekli nazım imar planı

İmar ve Şehircilik Dairesi Başkanlığı tarafından
 hazırlanan uygulama imar planları 14/09/2023
 tarihinde tarafsızca kontrol edilmiştir.

Ergün TEKDOĞAN
 Şehir Plancısı

Bahar ÖZDEMİR
 Şehir Plancısı

İmar ve Şehircilik Dairesi Başkanlığı tarafından
 hazırlanan 08.09.2023 tarih ve 3010548 sayılı
 Daire Başkanlığı yazısı ile Büyükşehir Belediye
 Meclisine sunulan planlardır.

Osman GÜNLER
 İmar ve Şehircilik Dairesi Başkanı

Rahmi E. TÜMPALAY
 Şehir Planlama Şube Müdürü

Büyükşehir Belediye Meclisinin 14.09.2023 tarih
 ve 86 sayılı gündem maddesi olarak görüşülerek
 Komisyonumuzun tetkikine sunulan ve 09/10/2023
 tarihli komisyon toplantısında karara bağlanan planlardır.

Büyükşehir Belediye Meclisinin 14/10/2023 tarih
 ve 86 sayılı karar ile onaylanan planlardır.

Gökmen MENGÜÇ
 Başkan A.

Güzin
 TASTEKİN
 Katip Üye

Fatma Nur ÇELİK
 Katip Üye

Sadırlan KETES
 İmar ve Bayındırlık Komisyon Başkanı

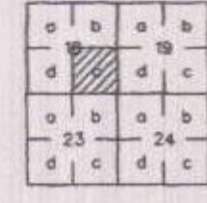

KOCAELİ G23-a-18-c

ONAYLI PLAN

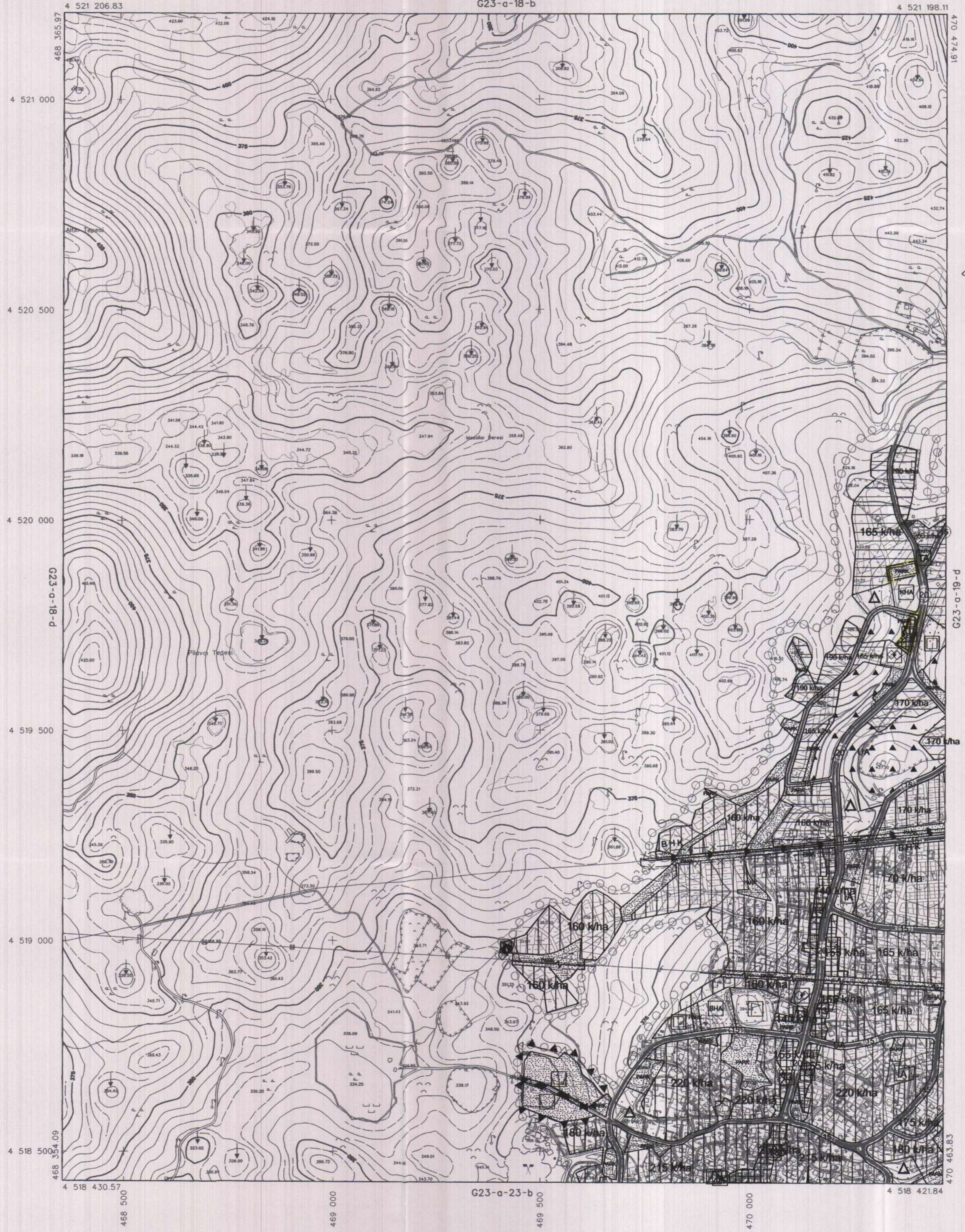

ONAY

Kocaeli Büyükşehir Belediyesi
 Tarafından Fotogrametrik Yöntemle
 Yapılan Kocaeli İline Ait 1:5000
 Ölçekli Sayısal Halihazır Harita 3194
 Sayılı İmar Kanununun 7/a Maddesine
 Göre İncelendi ve Onandı.

15/10/2008



Haziran 2005 Tarihli Hava Fotoğraflarından Üretilmiştir.

Yapımcı Firma : ANA-KENT Planlama Şehircilik Harita
 Mimarlık İnşaat Sanayi Ticaret Ltd Şti.

Proje Mühendisi
 Hasan Tansel SÜDÖR

Proje Müdürü
 Necati GÜNGÖR

KONTROL
 İsmail SEYREK
 Harita Mühendisi
 Halihazır Harita Şefi

Serkan ONUR
 Harita Yüksek Mühendisi
 Harita Kadastro Müdür Vekili

İlçesi : Körfez
 Belediyesi : Körfez
 Mahallesi/Köyü : Cumhuriyet
 Pafta : G23-a-18-c-3-b
 Ada : 215
 Parsel : 13
 Konu : Körfez - Terminal Alanı Değişikliği
 Plan Ölçeği : 1/1000 ölçekli uygulama imar planı

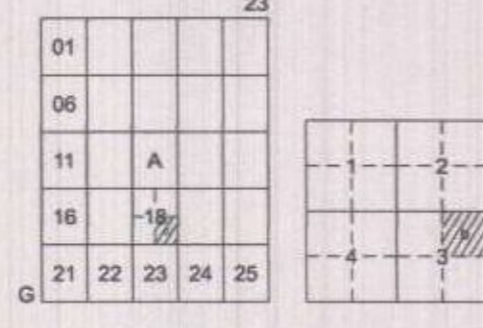

KÖRFEZ İLÇESİ (Hereke Beldesi)

KOCaelİ

G23-a-18-c-3-b

ONAYLI PLAN

İmar ve Şehircilik Dairesi Başkanlığı tarafından hazırlanan uygulama imar planları 19/10/2023 tarihinde tarafsızca kontrol edilmiştir.

İmar ve Şehircilik Dairesi Başkanlığı tarafından hazırlanan 08/09/2023 tarih ve 3010548 sayılı Daire Başkanlığı yazısı ile Büyükşehir Belediye Meclisine sunulan plandır.

Ergün TEKDOĞAN
Şehir PlancısıBahar ÖZDEMİR
Şehir PlancısıOsman GÜNER
İmar ve Şehircilik Dairesi BaşkanıRahmi E. TÜMPALAY
Şehir Planlama Şube Müdürü

Büyükşehir Belediye Meclisinin 14.09.2023 tarih ve 86 sayılı gündem maddesi olarak görüşülerek Komisyonumuzun tetkikine sunulan ve 09/10/2023 tarihli komisyon toplantısında karara bağlanan plandır.

Büyükşehir Belediye Meclisinin 14/10/2023 tarih ve 86 sayılı kararı ile onaylanan plandır.

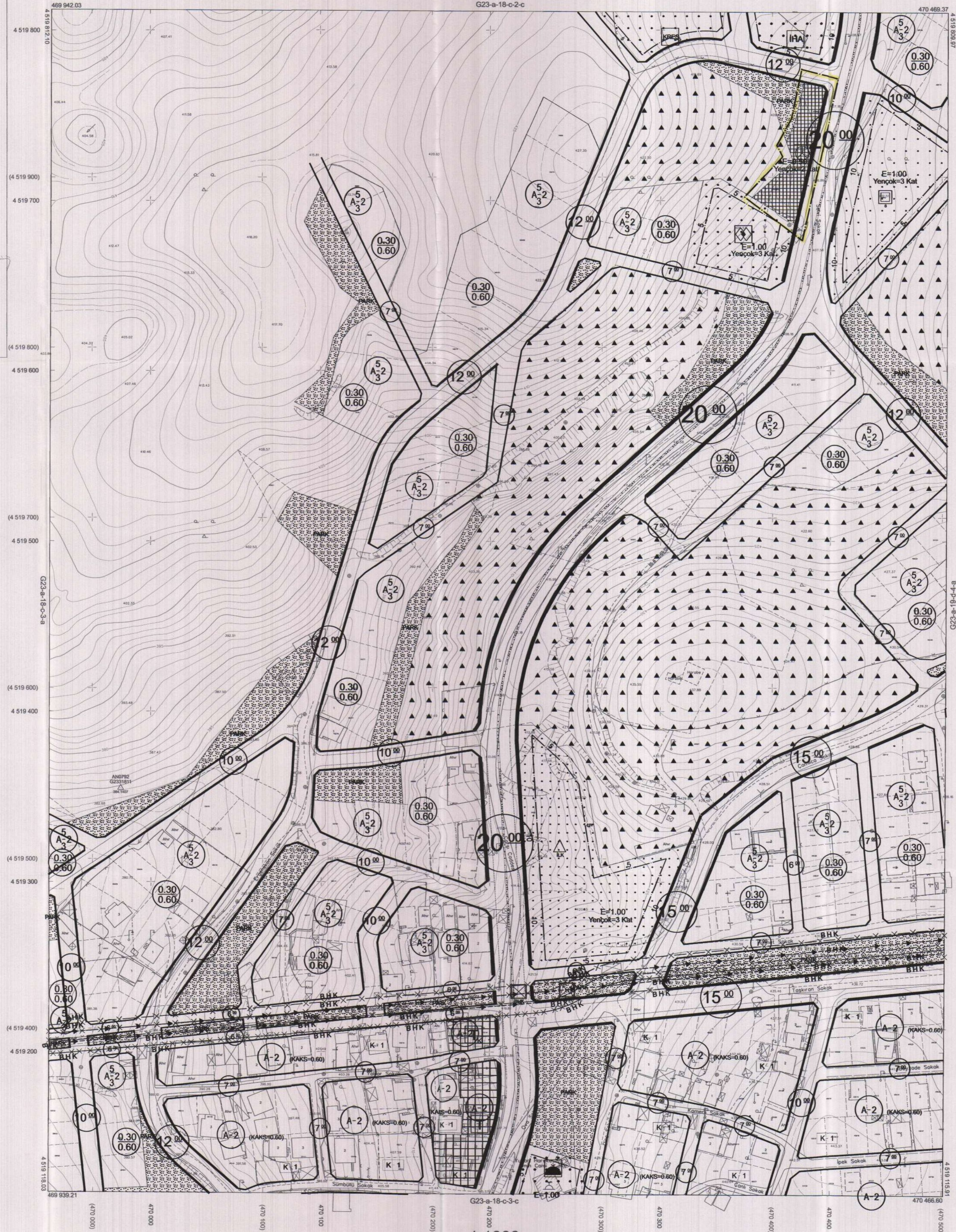
Gökmen MENÇÜ
Başkan A.
Genel Sekreter Yrd.Gülün TAŞFELİN
Katip ÜyeFatma Nur ÇELİK
Katip ÜyeSadullah MELEŞ
İmar ve Bayındırlık Komisyon Başkanı

17.08.2011

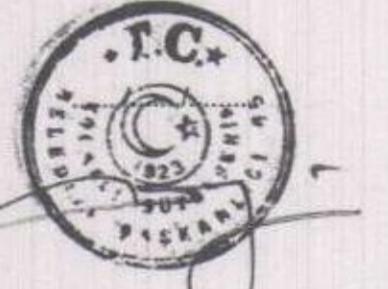

Başkan Adına
 GÖKMEN MENÇÜ
 İmar ve Şehircilik Dairesi Başkanı

KÖRFEZ İLÇESİ (Hereke Beldesi) G23-a-18-c-3-b

KOCaelİ

Koordinatlar ve pafta bölünmesi en son güncellenmiş TUTGA'ya bağlı 2005.0 eponunda, GRS80 elipsoidi ve Transversal Mercator (TM) izoçümünde düzenlenmiştir.

Ağustos 2010 tarihinde çekilen renkli hava fotoğraflarından üretilmiştir.Yapılar şaşıklar çizgileriyle gösterilmiştir.

Yüklenici Firma : KUTLUBEY HARİTA A.Ş.
 ÇETİNKAYA İMAR A.Ş.
 (Ortak Girişim)

PROJE YÖNETİCİSİ

ALTAN ÇETİNKAYA
Harita Mühendisi

Harita Mühendisi

SELİM SAYDAN

Harita Mühendisi

KORCAN ERGİN

Harita Mühendisi

DİLEK AYDIN

Harita Yüksek Mühendisi

KONTROL

HALİHAZIR HARİTA ŞEFİ

İSMAIL SEYREK

Harita Mühendisi

HAKAN İLHAN

Harita Yüksek Mühendisi

PROJE YÖNETİCİSİ

HARİTA ŞUBE MÜDÜRÜ V.

SERHAN ONIK

Harita Yüksek Mühendisi

İlçesi : Körfez
 Belediyesi : Körfez
 Mahallesi/Köyü : Cumhuriyet
 Pafta : G23-a-18-c-2-c
 Ada : 215
 Parsel : 13
 Konu : Körfez-Terminal Alan Değişikliği
 Plan Ölçeği : 1/1000 ölçekli uygulama imar planı

01					23
06					
11	A				
16					
21	22	23	24	25	

KÖRFEZ İLÇESİ (Hereke Beldesi)

KOCAELİ

G23-a-18-c-2-c

ONAYLI PLAN

İmar ve Şehircilik Dairesi Başkanlığı tarafından hazırlanan uygulama imar planları 14/10/2023 tarihinde tarafınca kontrol edilmiştir.

Ergün TEKDOĞAN
 Şehir Planlama Şube Müdürü

Bahar ÖZDEMİR
 Şehir Planlama Şube Müdürü

İmar ve Şehircilik Dairesi Başkanlığı tarafından hazırlanan 08/09/2023 tarih ve 3010548 sayılı Daire Başkanlığı yazısı ile Büyükşehir Belediye Meclisine sunulan planlar:

Osman GÜNLER
 İmar ve Şehircilik Dairesi Başkanı

Rahmi E. TÜMPALAY
 Şehir Planlama Şube Müdürü

Büyükşehir Belediye Meclisinin 14.09.2023 tarih ve 86 sayılı gündem maddesi olarak görüşülerek Komisyonumuzun tetkikine sunulan ve 09/10/2023 tarihli komisyon toplantısında karara bağlanan planlar:

Büyükşehir Belediye Meclisinin 14/10/2023 tarih ve 86 sayılı kararı ile onaylanan planlar:

Gökmen MENGÜÇ
 Başkan A.

Gülün TAŞTEKİN
 Katip Üye

Fatma Nur ÇELİK
 Katip Üye

Sadullah KELEŞ
 İmar ve Bayındırlık Komisyon Başkanı

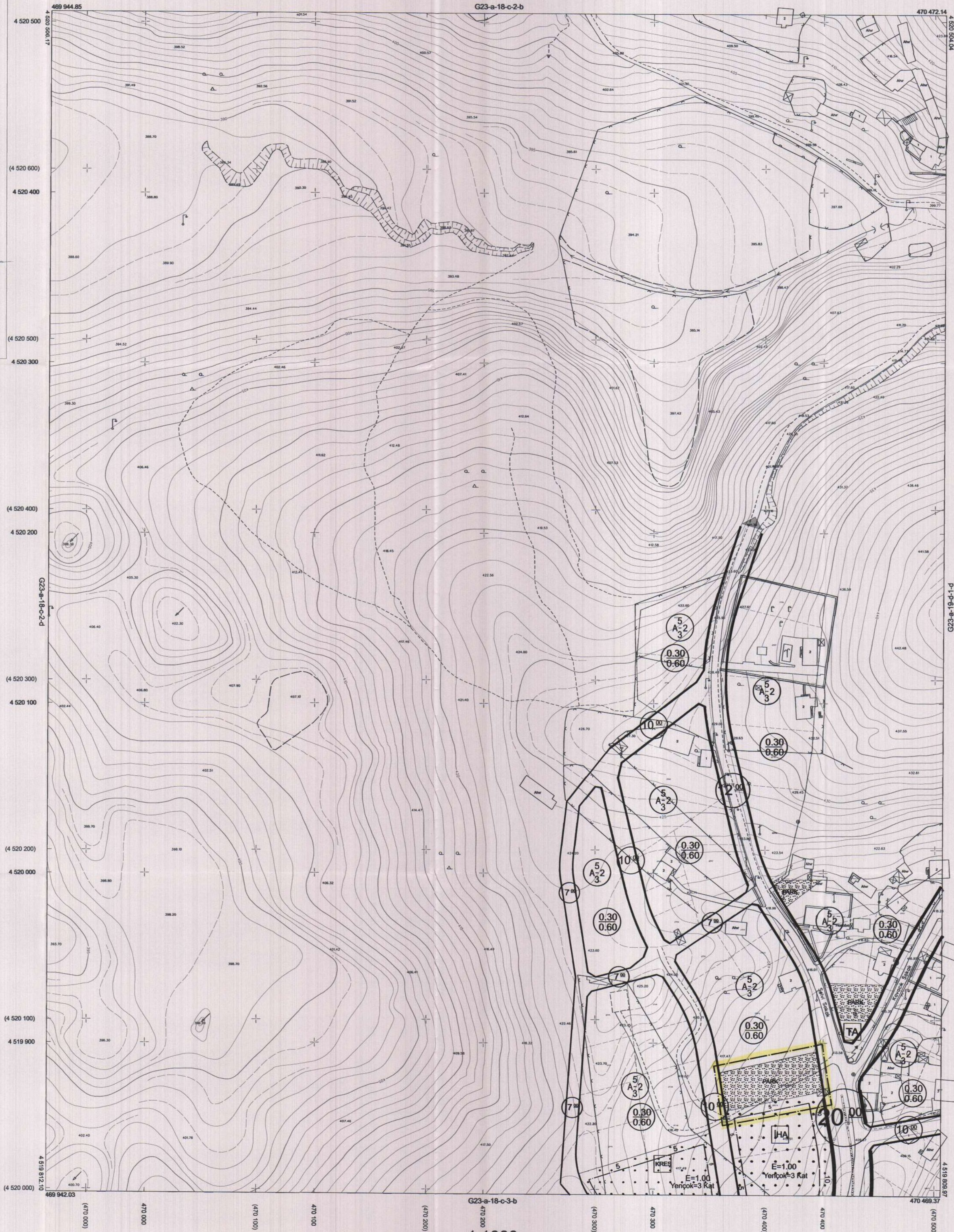

Kocaeli Büyükşehir Belediyesi tarafından Fotogrametrik yöntemle yapılan Kocaeli İline ait 1/1000 ölçekli sayısal Halihazır Harita 3194 sayılı İmar Kanununun 7/a maddesine göre incelendi ve onandı.

17.09.2023

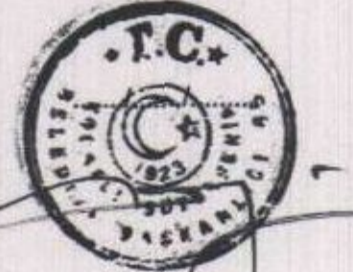

Başkan Adına
 GÖKMEN MENGÜÇ
 İmar ve Şehircilik Dairesi Başkanı

KÖRFEZ İLÇESİ (Hereke Beldesi) G23-a-18-c-2-c

KOCAELİ

Koordinatlar ve pafta bölünmesi en son güncellenmiş TUTGA'ya bağlı 2005.0 epeğünde, GRS80 elipsoidi ve Transversal Mercator (TM) izdüşümünde düzenlenmiştir.

Ağustos 2010 tarihinde çekilen renkli hava fotoğraflarından üretilmiştir. Yapılar saçak çizgileriyle gösterilmiştir.

Yüklenici Firma : KUTLUBEY HARİTA A.Ş.
 ÇETİNKAYA İMAR A.Ş.
 (Ortak Girişim)

PROJE YÖNETİCİSİ
 ALTAN ÇETİNKAYA
 Harita Mühendisi

[Signature]

1:1000

Harita Mühendisi
 Harita Mühendisi
 Harita Mühendisi
 Harita Yüksek Mühendisi

SELİM SAYDAN
 KORCAN ERGİN
 DLEK AYDIN
 HAKAN İLHAN

KONTROL
 HALHAZIR HARİTA ŞEFİ
 İSMAIL SEYREK
 Harita Mühendisi

PROJE YÖNETİCİSİ
 HARİTA ŞUBE MÜDÜRÜ V.
 SEYİTAN ÖZKAN
 Harita Yüksek Mühendisi

[Signature]