



İlçesi : Gebze  
 Belediyesi : Gebze  
 Mahallesi/Köyü : Petli Mahallesi  
 Pafta : G22-b-15-d ve G22-b-14-c  
 Ada : 225 - 226 - 235 nolu adalar  
 Parsel : 1 - 13 - 1,2,3,5 nolu parseller  
 Konu : Konut Dışı Kentsel Çalıma  
 kullanımının düzenlemesi  
 Plan Ölçeği : 1/5000 ölçekli nazım imar planı

İmar ve Şehircilik Dairesi Başkanlığı tarafından  
 hazırlanan uygulama imar planları 13/09/2023  
 tarihinde tarafınca kontrol edilmiştir.

İmar ve Şehircilik Dairesi Başkanlığı tarafından  
 hazırlanan 08.09.2023 tarih ve 3010485 sayılı  
 Daire Başkanlığı yazısı ile Büyükşehir Belediye  
 Meclisine sunulan planıdır.

Kevser KOCAGÖZ  
 Şehir Plancısı

Bahar ÜZDENİZ  
 Şehir Plancısı

Rahmi E. TÜMPALAY  
 Şehir Planlama Şube Müdürü

Osman BÜLÜK  
 İmar ve Şehircilik Dairesi Başkanı

22				
01				
06				
11	B			
16				
21	22	23	24	25

## KOCAELİ-GEBZE

G22-b-15-d

ONAYLI PLAN

Büyükşehir Belediye Meclisinin 14.09.2023 tarih  
 ve 64 sayılı gündem maddesi olarak görüşülerek  
 Komisyonumuzun tetkikine sunulan ve 11.10.2023  
 tarihli komisyon toplantısında karara bağlanan planıdır.

Büyükşehir Belediye Meclisinin 13/09/2023 tarih  
 ve 53 sayılı kararı ile onaylanan planıdır.



Gözün TASTEKİN  
 Katip Üye

Fatma Nur ÇELİK  
 Katip Üye

İmar ve Bayındırlık Komisyon Başkanı

Kocaeli Büyükşehir Belediyesi  
 tarafından Fotogrametrik yöntemle  
 yapılmış Kocaeli İlim altı 1/5000  
 ölçekli sayısal Halihazır Harita 3194  
 sayılı İmar Kanununun 7/a maddesine  
 göre incelendi ve onandı.

10/3/2019



Gökmen MENEMEN  
 Genel Sekreter Yardımcısı

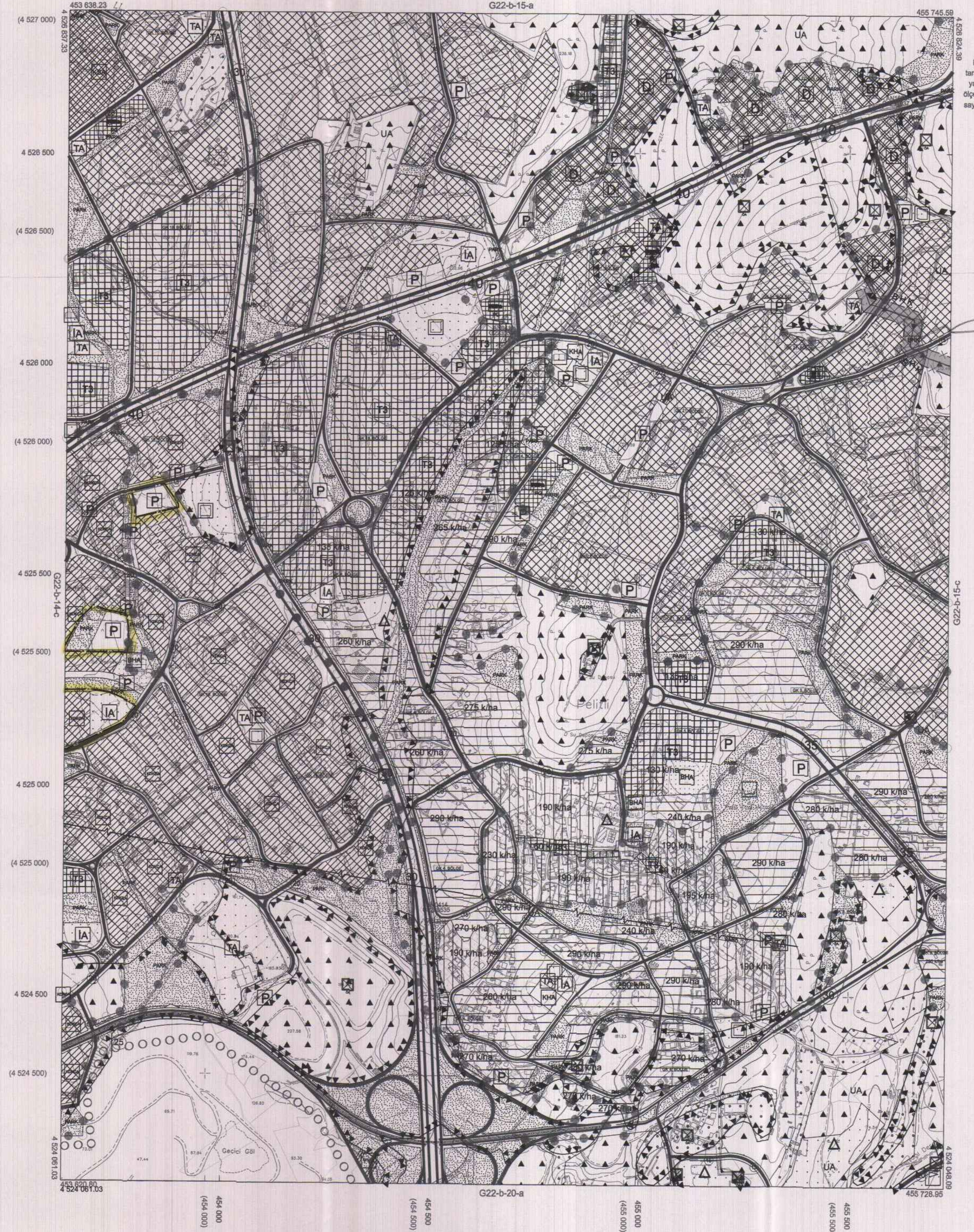

1:5000

Koordinatlar ve pafta bölünmesi en son güncellenmiş  
 TUTGA'ya bağlı 2005.0 epogunda, GRS90 ellipsoid ve  
 Transversal Mercator (TM) izdüşümünde düzenlenmiştir.

Haziran 2018 tarihinde çekilen renkli hava fotoğraflarından  
 üretilmiştir.Yapılar sapak çizgileriyle gösterilmiştir.

Yüklenici Firma : KUTLUBEY HARİTA İNŞ.MOH.SAN.TİC.A.Ş.

PROJE YÖNETİCİSİ

ALTAN ÇETİNKAYA  
 Harita Mühendisi

KONTROL

DİLEK AYDIN

Harita Mühendisi

EŞREF AKIŞ

Harita Yüksek Mühendisi

PROJE YÖNETİCİSİ

HARİTA ŞUBE MÜDÜRÜ V.

SERKAN ÖZÜR

Harita Yüksek Mühendisi