

İlçesi : Kartepe
 Belediyesi : Kartepe
 Mahallesi/Köyü : Nusretiye Mahallesi
 Pafta : G24.d.7.b
 Ada : 102 nolu ada
 Parsel : 39 ve 40 nolu parseller
 Konu : Mezarlık Alanı kullanımının düzenlenmesi
 Plan Ölçeği : 1/5000 ölçekli nazım imar planı

İmar ve Şehircilik Dairesi Başkanlığı tarafından hazırlanan uygulama imar planları 14.08.2023 tarihinde tarafsızca kontrol edilmiştir.

İmar ve Şehircilik Dairesi Başkanlığı tarafından hazırlanan 04.08.2023 tarih ve 2945145 sayılı Daire Başkanlığı yazısı ile Büyükşehir Belediye Meclisine sunulan planlar.

Kevser KOÇAGÖZ
Şehir Plancısı

Bahar ÖZDEMİR
Şehir Plancısı

Osman GÜNER
İmar ve Şehircilik Dairesi Başkanı

Rahmi E. TÜMPALAY
Şehir Planlama Şube Müdürü

Büyükşehir Belediye Meclisinin 10.08.2023 tarih ve 53 sayılı gündem maddesi olarak görüşülen Komisyonumuzun tetkikine sunulan ve 16.08.2023 tarihli komisyon toplantısında karara bağlanan planlar.

Büyükşehir Belediye Meclisinin 11.08.2023 tarih ve 54 sayılı kararı ile onaylanan planlar.

Gökmen MENEVİCİ
Beşinci Genel Sekreter Yardımcısı

Gülşah TAŞTAN
Katip Üye

Fatma Nur ÇELİK
Katip Üye

Sadullah KESKİ
İmar ve Bayındırlık Komisyon Başkanı



01					
06	07				
11	D				
16					
21	22	23	24	25	

KOCAELİ-KARTEPE

G24-d-07-b

ONAYLI PLAN

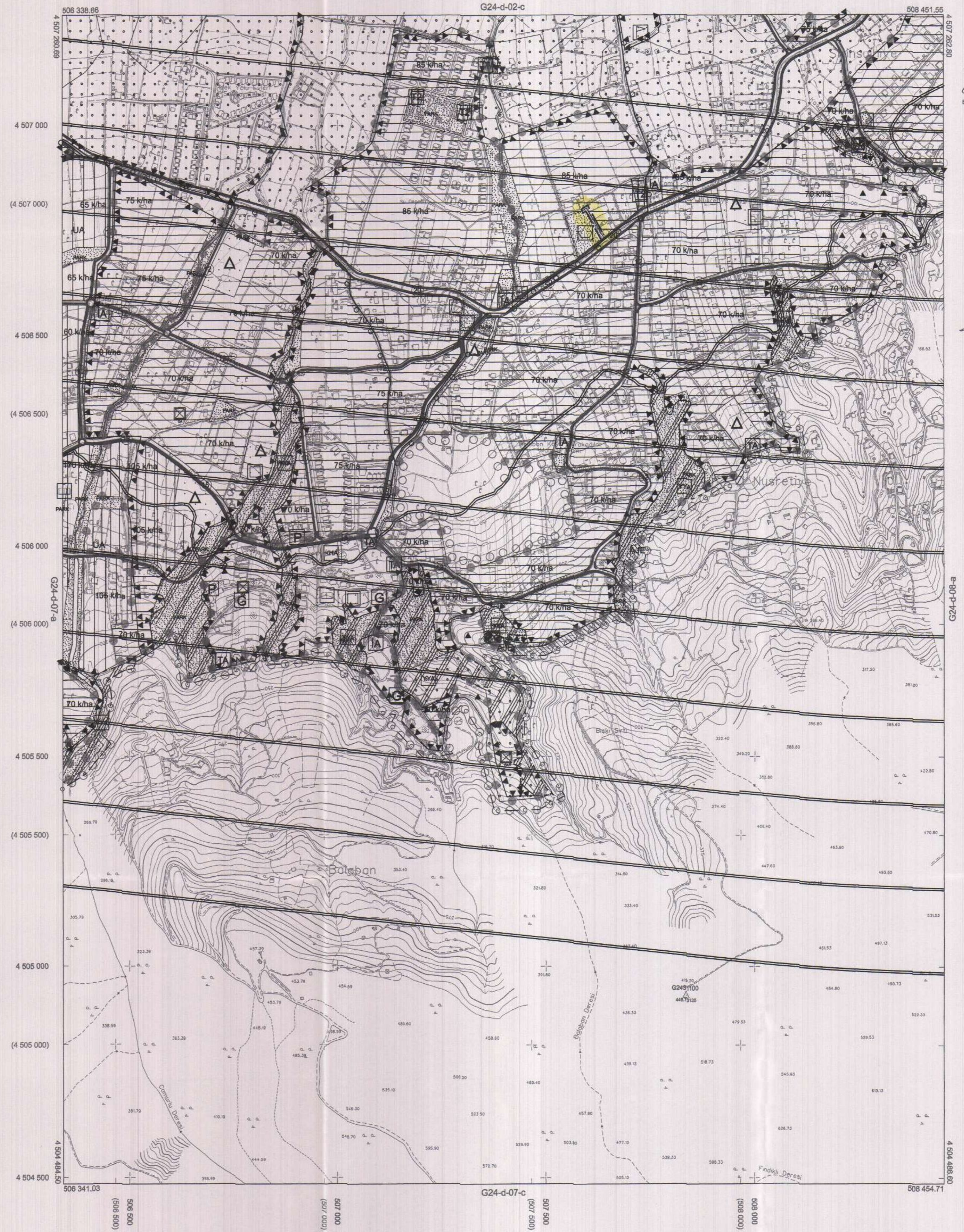

Kocaeli Büyükşehir Belediyesi tarafından Fotogrametrik yöntemle yapılmış Kocaeli İline ait 1/5000 ölçekli sayısal Halihazır Harita 3194 sayılı İmar Kanununun 7/a maddesine göre inceleme ve onandı.

18.03.2019



KOCAELİ-KARTEPE

G24-d-07-b

Koordinatlar ve pafta bölünmesi en son güncellenmiş TUTGA'ya bağlı 2005.0 eşiğinde, GRS80 elipsoidal ve Transversal Mercator (TM) izdüşümünde düzenlenmiştir.

Haziran 2018 tarihinde çekilen renkli hava fotoğraflarından üretilmiştir. Yapılar açık çizgileriyle gösterilmiştir.

Yüklenici Firma : KUTLUBEY HARİTA İNŞ.MÜH.SAN.TİC.A.Ş.

PROJE YÖNETİCİSİ

ALTAN ÇETİNKAYA
Harita Mühendisi

KONTROL

DİLEK AYDIN

Harita Mühendisi

EŞREF AKIŞ

Harita Yüksek Mühendisi

PROJE YÖNETİCİSİ

HARİTA ŞUBE MÜDÜRÜ V.
SERKAN ONUR

Harita Yüksek Mühendisi