

İlçesi : İzmit
 Belediyesi : İzmit
 Mahallesi/Köyü : Kabaoğlu Mahallesi
 Pafta : G23.b.24.b
 Ada : 492 ve 493 nolu adalar
 Parsel : 7,8,9,10 ve 3,4,5,6,7 nolu parseller
 Konu : Fonksiyon Alan Sınırlarının Yeniden düzenlenmesi
 Plan Ölçeği : 1/5000 ölçekli nazım imar planı

İmar ve Şehircilik Dairesi Başkanlığı tarafından hazırlanan uygulama imar planları 13.07.2023 tarihinde tarafınca kontrol edilmiştir.

Kevser KOCAĞÖZ
Şehir Plançısı

Bahar ÖZDEMİR
Şehir Plançısı

Rahmi E. TÜMPALAY
Şehir Planlama Şube Müdürü

İmar ve Şehircilik Dairesi Başkanlığı tarafından hazırlanan 07.07.2023 tarih ve 2887205 sayılı Daire Başkanlığı yazısı ile Büyükşehir Belediye Meclisine sunulan plandır.

Osman GÜNTER
İmar ve Şehircilik Dairesi Başkanı

Büyükşehir Belediye Meclisinin 13.07.2023 tarih ve 74 sayılı gündem maddesi olarak görüşülerek Komisyonumuzun tetkikine sunulan ve 18.07.2023 tarihli komisyon toplantısında karara bağlanan plandır.

Sadullah KELEŞ
İmar ve Bayındırlık Komisyon Başkanı

Büyükşehir Belediye Meclisinin 13.07.2023 tarih ve 74 sayılı kararı ile onaylanan plandır.

Gökmen MENGLİ
Şehir Planlama Şube Müdürü

Gülin TAŞTEKİN
Katip Üye

Fatma Nur ÇELİK
Katip Üye

01	02	03	04	05
06	07	08	09	10
11	12	13	14	15
16	17	18	19	20
21	22	23	24	25

KOCAELİ-İZMİT

G23-b-24-b

ONAYLI PLAN



Kocaeli Büyükşehir Belediyesi tarafından Fotogrametrik yöntemle yaptırılan Kocaeli İline ait 1/5000 ölçekli sayısal Halihazır Harita 3194 sayılı İmar Kanununun 7/a maddesine göre inceletildi ve onandı.

18.07.2019



KOCAELİ-İZMİT

G23-b-24-b

Koordinatlar ve pafta bölünmesi en son güncellenmiş TUTGA'ya bağlı 2005.D eposunda, GRS80 elipsoidi ve Transversal Mercator (TM) izdüşümünde düzenlenmiştir.

Haziran 2018 tarihinde çekilen renkli hava fotoğraflarından oluşturulmuştur. Yapılar sapak çizgileriyle gösterilmiştir.

Yüklenici Firma : KUTLUBEY HARİTA İNŞ. MÖH. SAN. TİC. A.Ş.

PROJE YÖNETİCİSİ

ALTAN ÇETİNKAYA

Harita Mühendisi

KONTROL

DİLEK AYDIN

Harita Mühendisi

EŞREF AKIŞ

Harita Yüksek Mühendisi

PROJE YÖNETİCİSİ

HARİTA ŞUBE MÜDÜRÜ V.

SERKAN ORUÇ

Harita Yüksek Mühendisi

İlçesi : İzmit
 Belediyesi : İzmit
 Mahallesi/Köyü : Kabaoğlu
 Pafta : G23-b-3
 Ada : 492 ve 493 nolu adalar
 Parsel : 7,8,9,10 ve 3,4,5,6,7 nolu parseller
 Konu : Fonksiyon Alan Sınırlarının Yeniden Düzenlenmesi
 Plan Ölçeği : 1/25000 ölçekli nazım imar planı

İmar ve Şehircilik Dairesi Başkanlığı tarafından hazırlanan uygulama imar planları 10.07.2023 tarihinde tarafınca kontrol edilmiştir.

Kevsir KOÇAGÖZ
 Şehircilik Uzmanı

Bahar ÖZDEMİR
 Şehircilik Uzmanı

Rahmi E. TÜMPALAY
 Şehir Planlama Şube Müdürü

İmar ve Şehircilik Dairesi Başkanlığı tarafından hazırlanan 07.07.2023 tarih ve 2887205 sayılı Daire Başkanlığı yazısı ile Büyükşehir Belediye Meclisine sunulan plandır.

Osman GÜNLER
 İmar ve Şehircilik Dairesi Başkanı

ONAYLI PLAN

(
 G23-b3

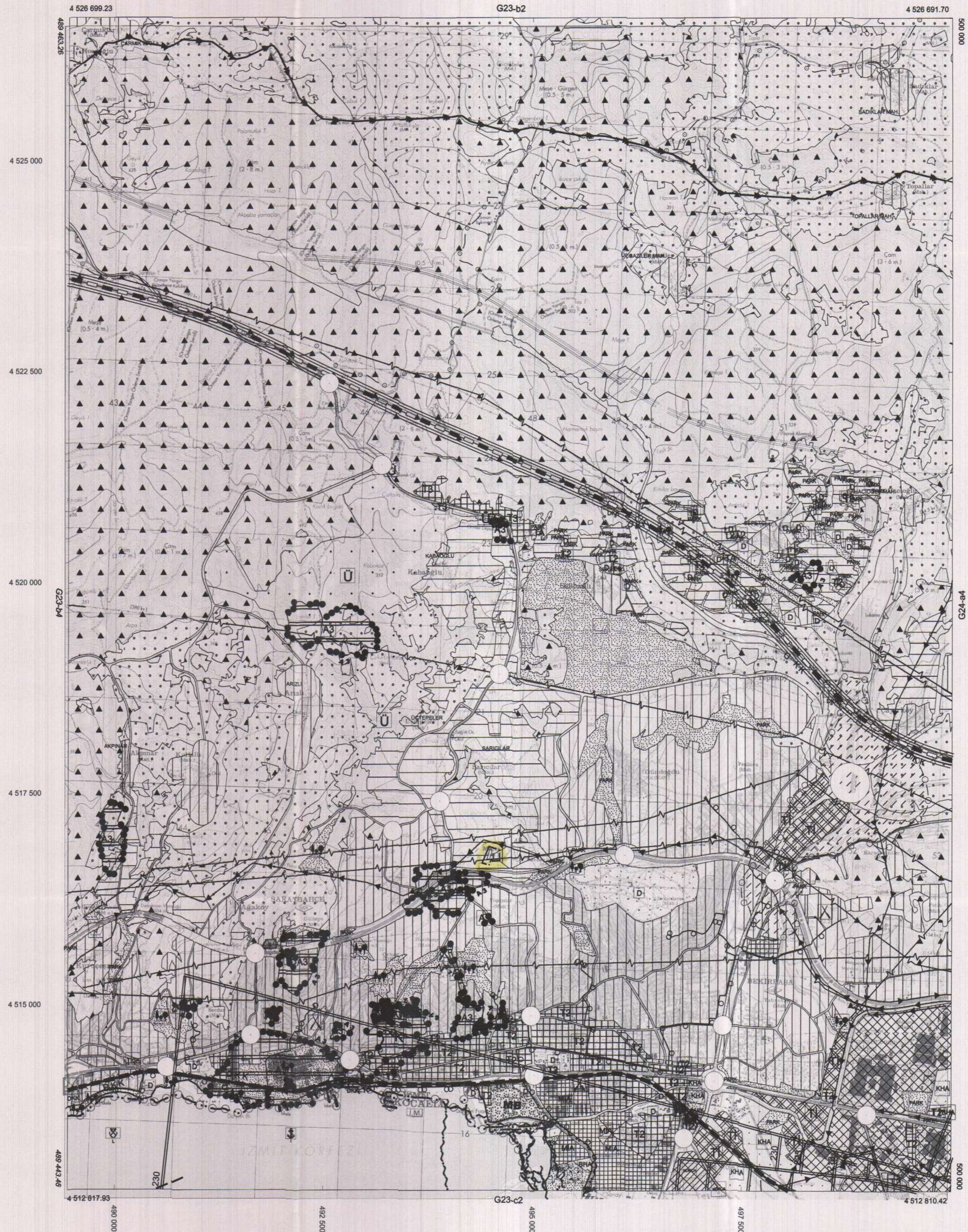

1/25000

// TARİHİNDE ÇEKİLEN HAVA FOTOĞRAFLARINDAN ÜRETİLEN PAFTALARA, KONTROLÖRÜN VE YERSEL FOTOĞRAFÇI BİNA DİĞ. ÇATI SINIRLARINDAN YAPILMIŞTIR. NOT: FOTOĞRAFOMETRİK ÖLÇERDE YAZILACAK.

Büyükşehir Belediye Meclisinin 13.07.2023 tarih ve 74 sayılı gündem maddesi olarak görüşülerek Komisyonumuzun tetkikine sunulan ve 17.07.2023 tarihli komisyon toplantısında karara bağlanan plandır.

Sadullah KELES
 İmar ve Bayındırlık Komisyon Başkanı

Büyükşehir Belediye Meclisinin 13.07.2023 tarih ve 74 sayılı kararı ile onaylanan plandır.

Gülşah ERGÜDÜ
 Başkan A. Şehir Şehircilik Uzmanı

Gülzin TAŞTEKİN
 Katip Üye

Fatma Nur ÇELİK
 Katip Üye