

PIN NO : NİP-411020784

İlçe : Başiskele
Belediyesi : Başiskele
Mahallesi/Köyü : Yeşilyurt
Pafta : G23-C-04-C
Ada : 60
Parsel : 13-14-15-16-17-18-19 ve 20
Rezerv Yapı Adını sınırlarını nazım
Konu : İmar planına aktarılması içeren plan
değişikliği
Plan Ölçeği : 1/5000 ölçekli nazım imar planı

KOORDİNAT REFERANS VE
EĞİMLERİNE İLAVE
DÜZLEMİNDE YAPILAN
HARİTA ÖLÇMELERİ
ADET HAZIRLANDI

Kentsel Dönüşüm Dairesi Başkanlığı tarafından
hazırlanan uygulama imar planının 08.06.2023
tarihinde tarafsızca kontrol edilmiştir.

Gülnihal DEMİR
Şehir Plancısı

Zühral EKŞİ
Şehir Plancısı

A.Serkan SİMAVLI
Y. Şehir Plancısı
Kentsel Dön. ve Gel. Plan.
Şb. Md.

Kentsel Dönüşüm Dairesi Başkanlığı tarafından
hazırlanan 09.06.2023 tarih ve 2844-SZ sayılı
Daire Başkanlığı yazısı ile Büyükşehir Belediye
Meclisine sunulmuş plandır.

Adnan PALA
Kentsel Dönüşüm Dairesi Başkanı

Büyükşehir Belediye Meclisinin 15.06.2023 tarih ve 90 sayılı gündem maddesi olarak görüşülerek Komisyonunun terfiki komisyonu tarafından 06.07.2023 tarihinde komisyon toplantısında barara bağlanan plandır.

Büyükşehir Belediye Meclisinin 13.07.2023 tarih ve sayılı kararı ile onaylanan plandır.
Gökmen MENGÜÇ Başkan A. Yrd.
Güzin TAŞTEKİN Katip Üye

Fatma Nur ÇELİK Katip Üye

Sadullah KELES
İmar ve Bayındırlık Komisyon Başkanı

KOCAELİ-BAŞİSKELE

G23-C-04-C

İLKER BAĞCIĞI İZMİR
MEKANSAL PLANLAMA DAIRESİ BAŞKANI

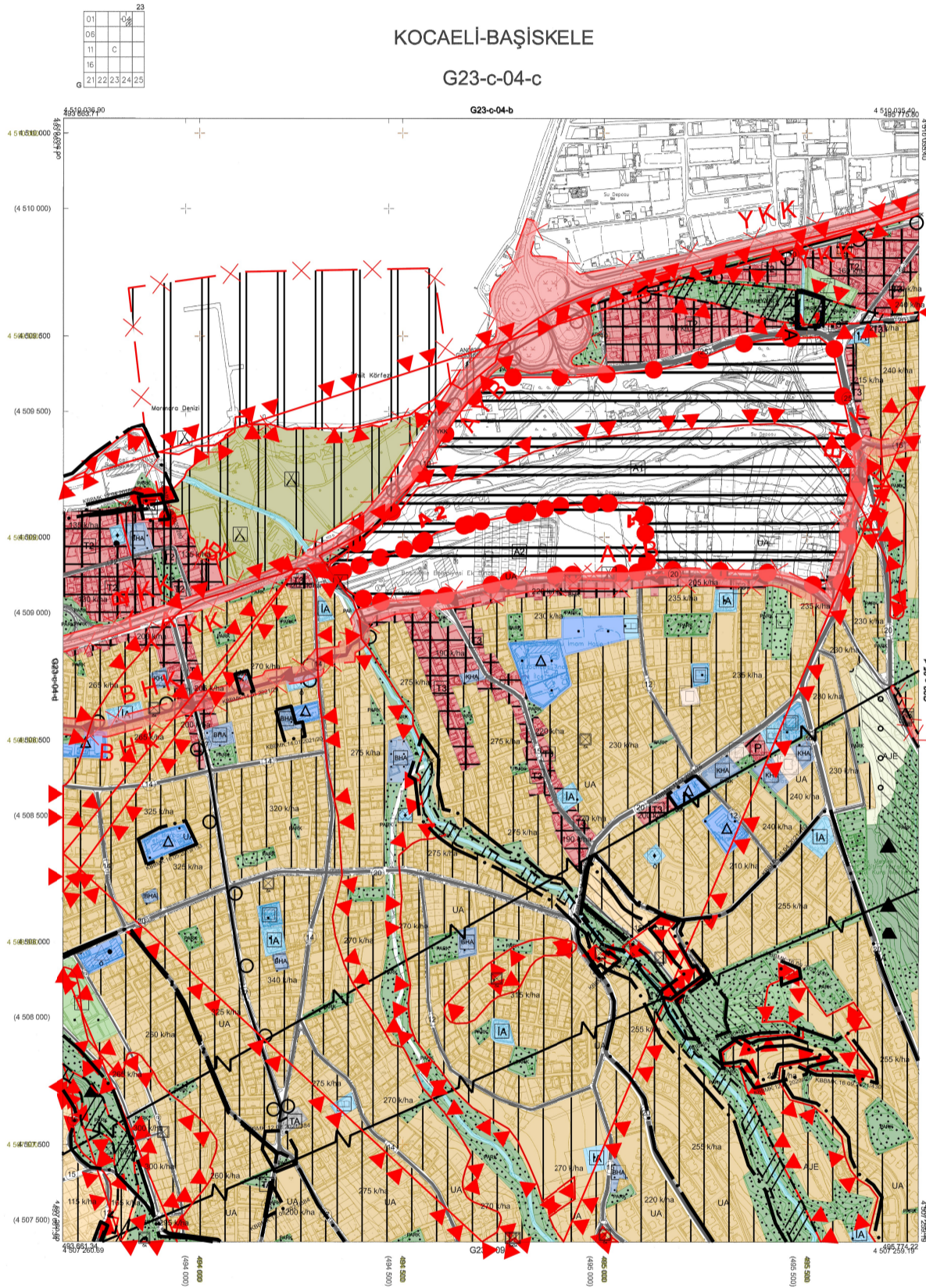

Kocaeli Büyükşehir Belediyesi
tarafından Fotogrametrik yöntemle
yapılan Kocaeli iline alt 1/5000
ölçekli sayısal Halihazır Harita 3194
sayılı İmar Kanununun 7/a maddesine
göre incelendi ve onandı.
18.03.2019



KOCAELİ-BAŞİSKELE

G23-B-22-C-G23-C-04-C

(G23-B-22-C)

G23-B-22-C-G23-C-04-C

1:5000

HAZIRLANAN HARİTA, GÖRÜLMEK ÜZERE
GÖRÜLMEK ÜZERE
TUTUCU'ya bağlı 2005.D. eşiğinde, GRSB algoritması ve
Transversal Mercator (TM) izoğrafisinde çizilmiştir.

Haziran 2018 tarihinde çekilen renkli hava fotoğraflarından
drenajlar, yapılar, saçak çizgileriyle gösterilmiştir.

Yüklenici Firma : KUT.LİBEY HARİTA İNŞ.MH.SAN.TİC.A.Ş.

PROJE YÖNETİCİSİ
ALTAN ÇETİNKAYA
Harita Mühendisi

KONTROL

DİLEK AYDIN
Harita Mühendisi

EŞREF AKIŞ
Harita Yüksek Mühendisi

PROJE YÖNETİCİSİ

HARİTA ŞUBE MÜDÜRÜ V.
SERKAN ÖNER
Harita Yüksek Mühendisi