

İlçesi : Kartepe
 Belediyesi : Kartepe
 Mahallesi/Köyü :
 Pafta : G24-d-02-a
 Ada :
 Parsel :
 Konu : Askeri Yasak ve Güvenlik Bölgesi Sınırı
 Dışında Kalan Alana İlişkin Plan
 Değişikliğinin İmar Planına Aktarılması
 Plan Ölçeği : 1/5000 ölçekli Nazım İmar Planı

İmar ve Şehircilik Dairesi Başkanlığı tarafından hazırlanan uygulama imar planının 13.07.2023 tarihinde tarafınca kontrol edilmiştir.

Fatma BOYDAL
 Şehir Plancısı
 Seval AYGÖREN
 Şehir Plancısı
 Rahmi E. TÜMPALAY
 Şehir Planlama Şube Müdürü

İmar ve Şehircilik Dairesi Başkanlığı tarafından hazırlanan 09.06.2023 tarih ve 2844296 sayılı Daire Başkanlığı yazısı ile Büyükşehir Belediye Meclisinin onaylanmıştır.

Osmayr GÜNER
 İmar ve Şehircilik Dairesi Başkanı

Büyükşehir Belediye Meclisinin 15.06.2023 tarih ve 81 sayılı gündem maddesi olarak görüşülerek Komisyonumuzun tetkikine sunulan ve 06.07.2023 tarihli komisyon toplantısında karara bağlanan plandır.

Sadullah KELLİŞ
 İmar ve Bayındırlık Komisyon Başkanı

Büyükşehir Belediye Meclisinin 13.07.2023 tarih ve 395 sayılı kararı ile onaylanan plandır.

Gökmen MENGÜÇ
 Başkan A.
 Genel Sekreter Yardımcısı
 Güzin TAŞTEKİN
 Karşı Üye
 Fatma Nur ÇELİK
 Karşı Üye

01	02	24
06		
11	D	
16		
21	22	23
24	25	

KOCAELİ-KARTEPE

G24-d-02-a

ONAYLI PLAN

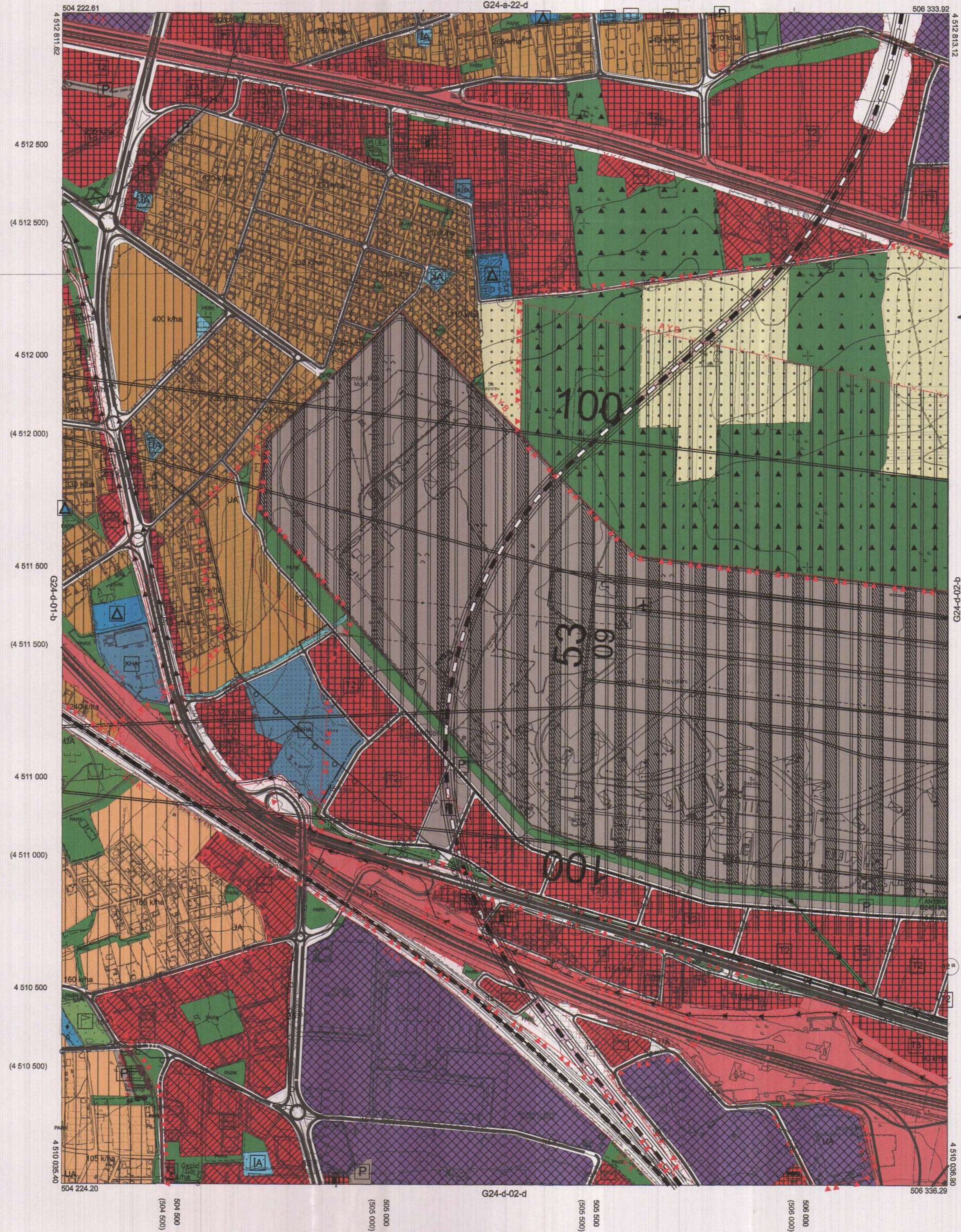

Kocaeli Büyükşehir Belediyesi tarafından Fotogrametrik yöntemle yapılmış Kocaeli İline ait 1/5000 ölçekli sayısal Halihazır Harita 3194 sayılı İmar Kanununun 7/a maddesine göre incelendi ve onandı.

1803/2019



KOCAELİ-KARTEPE

G24-d-02-a

Koordinatlar ve pafta bölünmesi en son güncellenmiş TUTGA'ya bağlı 2005.0 epeğinde, GRS80 ellipsoid ve Transversal Mercator (TM) izdüşümünde düzenlenmiştir.

Haziran 2018 tarihinde çekilen renkli hava fotoğraflarından üretilmiştir. Yapılar saçak çizgileriyle gösterilmiştir.

Yüklenici Firma : KUTLUBEY HARİTA İNŞ.MÜH.SAN.TİC.A.Ş.

PROJE YÖNETİCİSİ

ALTAN ÇETİNKAYA
 Harita Mühendisi

1:5000

DİLEK AYDIN

Harita Mühendisi

KONTROL

EŞREF AKIŞ

Harita Yüksek Mühendisi

PROJE YÖNETİCİSİ

HARİTA ŞUBE MÜDÜRÜ V.
 SEYİTİN ÇELİK
 Harita Yüksek Mühendisi

İlçe : Kartepe
 Belediyesi : Kartepe
 Mahallesi/Köyü :
 Pafta : G24-d-02-b
 Ada :
 Parsel :
 Askeri Yasak ve Güvenlik Bölgesi Sınır
 Konu : Dışında Kalan Alana İlişkin Plan
 Değişikliğinin İmar Planına Aktarılması
 Plan Ölçeği : 1/5000 ölçekli Nazım İmar Planı

İmar ve Şehircilik Dairesi Başkanlığı tarafından
 hazırlanan uygulama imar planları 13.07.2023
 tarihinde tarafsızca kontrol edilmiştir.

Fatma SOYDAL
 Şehir Plancısı

Seval AYĞÖREN
 Şehir Plancısı

Rahmi E. TÜMPALAY
 Şehir Planlama Şube Müdürü

İmar ve Şehircilik Dairesi Başkanlığı tarafından
 hazırlanan 09.06.2023 tarih ve 2844296 sayılı
 Daire Başkanlığı yazısı ile Büyükşehir Belediye
 Meclisine sunulmuştur.

Osman GÜNLER
 İmar ve Şehircilik Dairesi Başkanı

Büyükşehir Belediye Meclisinin 15.06.2023 tarih
 ve 81 sayılı gündem maddesi olarak görüşülerek
 Komisyonumuzun tetkikine sunulan ve 06.07.2023 tarihli
 komisyon toplantısında karara bağlanan plandır.

Sadullah KELES
 İmar ve Bayındırlık Komisyon Başkanı

Büyükşehir Belediye Meclisinin 13.07.2023 tarih
 ve 39 sayılı kararı ile onaylanan plandır.

Gökmen MENGÜÇ
 Başkan A.
 Genel Sekreter Yrd.

Güzin TAŞKIN
 Katip Üye

Fatma Nur ÇELİK
 Katip Üye

01	02	24
06		
11	D	
16		
21	22	23
24	25	

KOCAELİ-KARTEPE

G24-d-02-b

ONAYLI PLAN

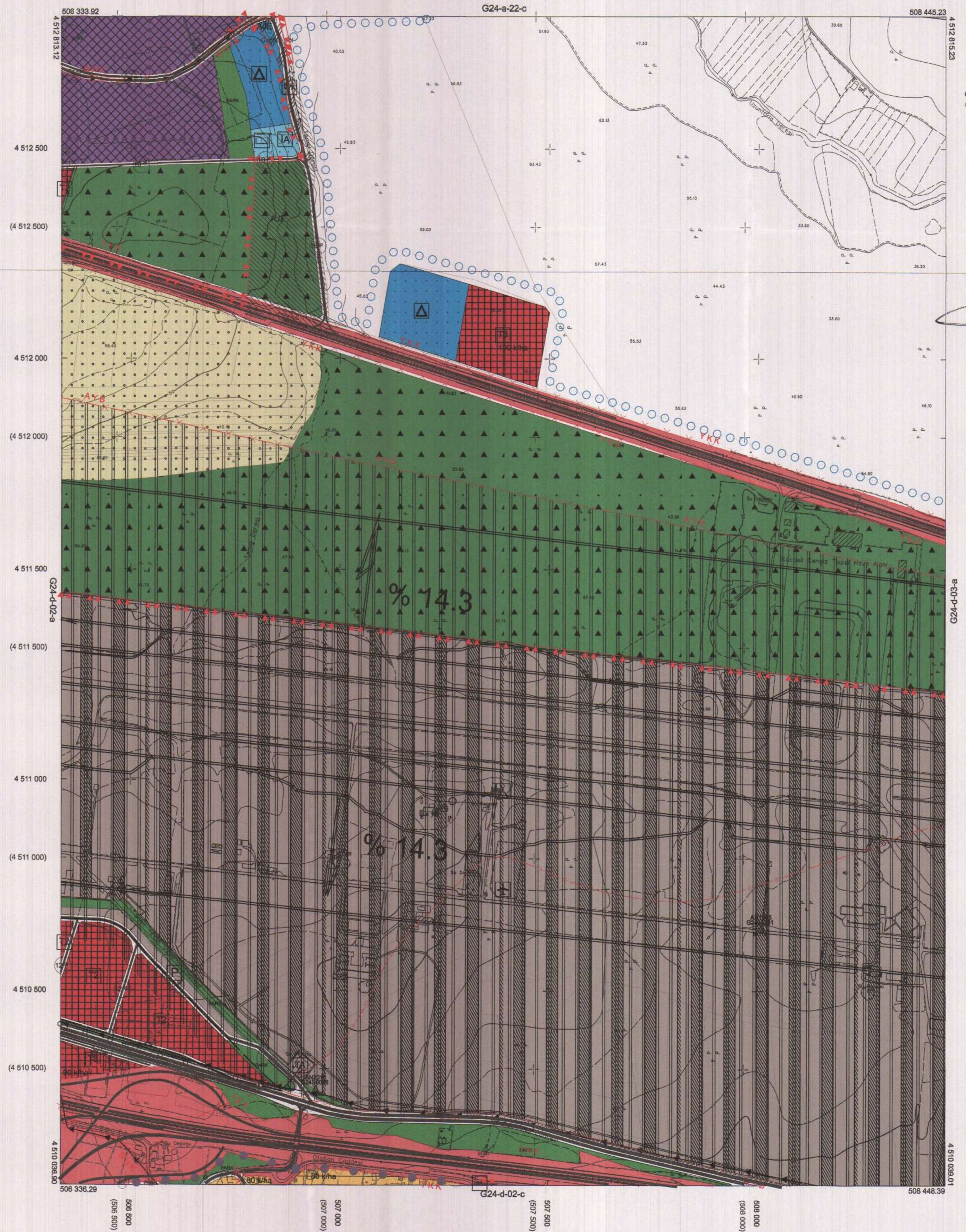

Kocaeli Büyükşehir Belediyesi
 tarafından Fotogrametrik yöntemle
 yapılmış Kocaeli İline ait 1/5000
 ölçekli sayısal Halihazır Harita 3194
 sayılı İmar Kanununun 7/a maddesine
 göre incelendi ve onandı.

1803/2019

Gökmen MENGÜÇ
 Genel Sekreter Yardımcısı

KOCAELİ-KARTEPE

G24-d-02-b

Koordinatlar ve pafta bölümlenmesi en son güncellenmiş
 TUTGA'ya bağlı 2005.0 epeğünde, GRS80 elipsoidi ve
 Transversal Mercator (TM) izdüşümünde düzenlenmiştir.

Haziran 2018 tarihinde çekilen renkli hava fotoğraflarından
 üretilmiştir. Yapılar seçek çizgileriyle gösterilmiştir.

Yüklenici Firma : KUTLUBEY HARİTA İNŞ. MÜH. SAN. TİC. A.Ş.

PROJE YÖNETİCİSİ

ALTAN ÇETİNKAYA
 Harita Mühendisi

1:5000

DİLEK AYDIN
 Harita Mühendisi

Dilek Aydın

KONTROL

EŞREF AKIŞ
 Harita Yüksek Mühendisi

Eşref Akış

PROJE YÖNETİCİSİ

HARİTA ŞUBE MÜDÜRÜ V.
 SEYHAN ÇALIR
 Harita Yüksek Mühendisi

Seyhan Çalır