

KBBMK:15.06.2017/346

3.14. “Gebze ilçesi, Gebze Belediyesi, Gaziler Mahallesi, G22.b.19.d nazım, G22.b.19.d.2.c uygulama imar planı paftası, 6354 Ada 1 nolu parselin “Gebze – Darıca Hafif Raylı Sistem hattı” kapsamında “Meydan Alanı” ve “Metro Etkileşim Alanı” kullanımlarında kalan kısımlarının ayırma çapı ile ayrılmak suretiyle Kocaeli Büyükşehir Belediyesi’ne bedelsiz tahsis edilmesi ya da Kamuya terk edilmesi durumunda söz konusu parsel için Emsal/ KAKS ve TAKS terkten/tahirden önce sahip olduğu alan üzerinden verilir.”

KBBMK:14.12.2017/724

3.14.1. Gebze – Darıca Hafif Raylı Sistem Hattı projesi kapsamında oluşturulan istasyon alanları kamulaştırılacak alanlardır. Kamulaştırma sınırı içerisinde kalmayan alanlarda meri imar planı hükümleri geçerlidir.

3.14.2. Yeraltında kalan hafif raylı sistem hattı güzergahı üzerindeki alanlarda meri plan hükümleri geçerlidir, ancak tünel etki alanı içerisinde yapılacak tüm uygulamalarda ilgili kurumun görüşü alınacaktır. Bu görüş çerçevesinde bodrum kat sınırlandırılabilir.

KBBMK:11.11.2021/530

3.14.3. Gebze – Darıca Hafif Raylı Sistem Hattı projesi kapsamında istasyon yeri olarak projelendirilen ve imar planlarında meydan, park alanı ve imar yolu olarak planlanan alanlarda kent bütünlüğüne hizmet etmek, hafif raylı sistem hattı kapsamında oluşturulacak duraklardaki yolcu dolaşımını sağlamak ve sembol oluşturmak amacı ile ihtiyaç halinde yapılacak yapılar dahil olmak üzere tüm düzenlemeler Büyükşehir Belediyesi tarafından onaylanacak avan projeye göre yapılacaktır.

3.14.4. Gebze – Darıca Hafif Raylı Sistem Hattı projesi kapsamında oluşturulan meydan, imar yolu ve park alanlarında +0.00 kotunun altında Büyükşehir belediyesi tarafından onaylanacak vaziyet planı doğrultusunda bölgeye hizmet etmek amacı ile otopark düzenlemesi yapılabilecektir.

KBBMK:15.06.2017/337

3.15. Cumhuriyet Mahallesi sınırları dahilinde, G22.b.17.c.2.b-2.c-2.d uygulama imar planı paftası, 4 ada, 40 nolu parselin "Rekreasyon Alanı" kullanımına sahip kısmında Projesi Kocaeli Kültür Varlıklarını Koruma Kurulu Müdürlüğü'nce onaylanmak şartıyla; otağ panaroması, okçuluk, cirit, güreş alanları, günöbirlik turizm tesis alanları gibi tesisler yapılabilir.

KBBMK:13.06.2018/340

3.16.1 Denizli Göleti 132, 137, 138 ve 146 adalardaki plan sahasında, Su yüzeyi dahil tüm kamu alanları, kamu eline geçmeden ruhsat düzenlenemez.

3.16.2 Denizli Göleti 132, 137, 138 ve 146 adalardaki plan sahasında, Denizli Göleti Havzasının su kalitesinin korunması için yapılarda oluşacak atıksu ve yağmursularının ayrı ayrı projelendirilerek, İSU havza alanı dışına deşarjinin sağlayacak atıksu ve yağmursuyu projeleri, İSU tarafından onaylanıp, imalatı bitirilmeden, bölgede ruhsat düzenlenemez.

3.16.3 Denizli Göleti 132, 137, 138 ve 146 adalardaki plan sahasında, göl su yüzeyi çevresindeki 50 metrelik koruma bandını kapsayan pasif yeşil alanlar tel çit ile çevrilmeden ruhsat düzenlenemez.

İlçesi : Gebze
 Belediyesi : Gebze
 Mahallesi/Köyü : Denizli
 Pafta : G23-a-07-d-4-c
 Ada : -
 Parsel : -
 Konu : Denizli Göleti Koruma Alanı
 Plan Ölçeği : 1/1000 ölçekli uygulama imar planı

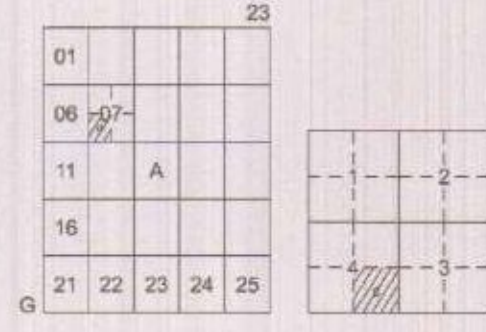

GEBZE İLÇESİ (Denizli Köyü)
 KOCAELİ
 G23-a-07-d-4-c

HAYAT PLANI

İmar ve Şehircilik Dairesi Başkanlığı tarafından
 hazırlanan uygulama imar planları 13.07.2023
 tarihinde tarafsız kontrol edilmiştir.

Yiğit SARAL

Şehir Plancısı

Seval AYGÖREN

Şehir Plancısı

İmar ve Şehircilik Dairesi Başkanlığı tarafından
 hazırlanan 09.06.2023 tarih ve 2844/303 sayılı
 Daire Başkanlığı yazısı ile Büyükşehir Belediye
 Meclisine sunulan planlardır.

Osman GÜMELER

İmar ve Şehircilik Dairesi Başkanı

Rahmi E. TÜMPALAY

Şehir Planlama Şube Müdürü

Büyükşehir Belediye Meclisinin 15.06.2023 tarih
 ve 64 sayılı gündem maddesi olarak görüşülerek
 Komisyonumuzun tetkikine sunulan ve 03.07.2023
 tarihli komisyon toplantısında karara bağlanan planlardır.

Sadullah KELEÇ

İmar ve Bayındırlık Komisyon Başkanı

Sarmen MENGÜCÜ

Başkan

Güzin TAŞTEKİN

Katip Üye

Fatma Nur ÇELİK

Katip Üye

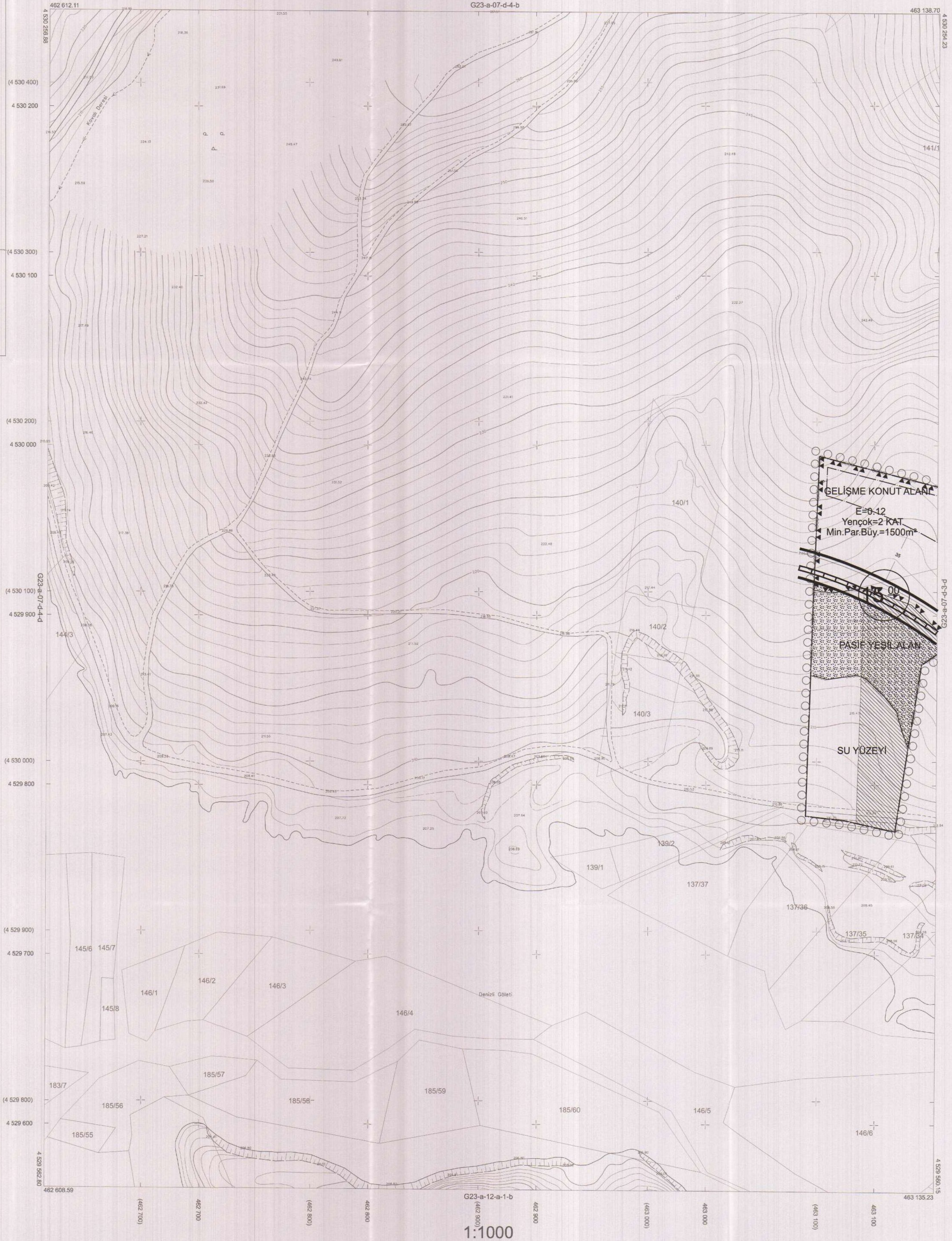

Kocaeli Büyükşehir Belediyesi
 tarafından Fotogrametrik yöntemle
 yapılan Kocaeli İlne ait 1/1000
 ölçekli sayısal Halihazır Harita 3194
 sayılı İmar Kanununun 7/a maddesine
 göre incelendi ve onandı.
 31-04-2023



Başkan Adına
 Gökmen MENGÜCÜ
 İmar ve Şehircilik Dairesi Başkanı

GEBZE İLÇESİ (Denizli Köyü) G23-a-07-d-4-c

KOCAELİ

Koordinatlar ve pafta bölümlenmesi en son güncellenmiş
 TUTGA'ya bağlı 2005 0 epojuunda, CRS80 elipsoidal ve
 Transversal Mercator (TM) izdüşümünde düzenlenmiştir.

Eylül 2010 tarihinde çekilen renkli hava fotoğraflarından
 üretilmiştir.Yapılar açacak çizgileriyle gösterilmiştir.

Yüklenici Firma : KUTLUBEY HARİTA A.Ş.
 ÇETİNKAYA İMAR A.Ş.
 (Ornak Girişimi)

PROJE YÖNETİCİSİ

ALTAN ÇETİNKAYA

Harita Mühendisi

Harita Mühendisi

SELİM SAYDAN

Harita Mühendisi

DİLEK AYDIN

Harita Yüksek Mühendisi

EŞREF AKIŞ

Harita Yüksek Mühendisi

HAKAN İLHAN

KONTROL

HALHAZIR HARİTA ŞEFİ

İSMAIL SEYREK

Harita Mühendisi

PROJE YÖNETİCİSİ

HARİTA ŞUBE MÜDÜRÜ V.

SERKAN ÖZÜR

Harita Yüksek Mühendisi

İlçesi : Gebze
 Belediyesi : Gebze
 Mahallesi/Köyü : Denizli
 Pafta : G23-a-07-d-3-d
 Ada : -
 Parsel : -
 Konu : Denizli GİBlet Koruma Alanı
 Plan Ölçeği : 1/1000 ölçekli uygulama imar planı

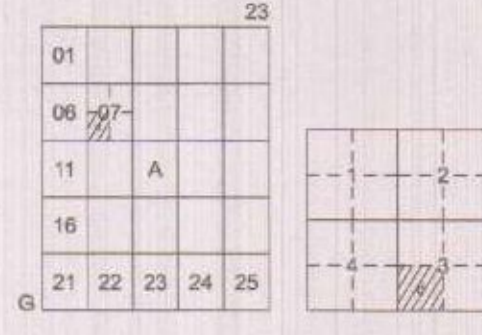

GEBZE İLÇESİ (Denizli Köyü)

KOCAELİ

G23-a-07-d-3-d

OHAYLI PLAN

İmar ve Şehircilik Dairesi Başkanlığı tarafından hazırlanan uygulama imar planları 13.07.2023 tarihinde tarafınca kontrol edilmiştir.

İmar ve Şehircilik Dairesi Başkanlığı tarafından hazırlanan 09.06.2023 tarih ve 2844303 sayılı Daire Başkanlığı yazısı ile Büyükşehir Belediye Meclisine sunulan planlar.

Yiğir Saral
 Şehir Plancısı

Seval Yüçören
 Şehir Plancısı

Osman Çetinkaya
 İmar ve Şehircilik Dairesi Başkanı

Rahmi E. TÜMPALAY
 Şehir Planlama Şube Müdürü

Büyükşehir Belediye Meclisinin 15.06.2023 tarih ve 64 sayılı gündem maddesi olarak görüşülerek Komisyonumuzun tetkikine sunulan ve 03.07.2023 tarihli komisyon toplantısında karara bağlanan planlar.

Büyükşehir Belediye Meclisinin 13.07.2023 tarih ve 181 sayılı kararı ile onaylanan planlar.

Gökmen Yılmaz
 Başkan A.Ş.
 Genel Sekreteri

Güzin Taştürk
 Katip Üye

Fatma Nur Çelik
 Katip Üye

İmar ve Bayındırlık Komisyon Başkanı

Kocaeli Büyükşehir Belediyesi tarafından Fotogrametrik yöntemle yapılmış Kocaeli iline ait 1/1000 ölçekli sayısal Halihazır Harita 3194 sayılı İmar Kanununun 7/a maddesine göre inatlandı ve onandı.

30.04.2023

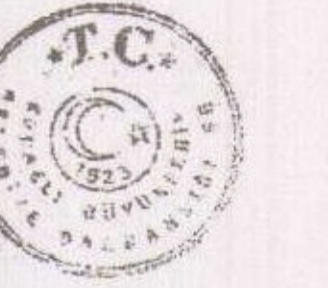

Başkan Adına
 Gökmen MENSÜC
 İmar ve Şehircilik Dairesi Başkanı



Koordinatlar ve pafta bölümlenmesi en son güncellenmiş TUTGA'ya bağlı 2005.0 modelinde, GRS80 ellipsoidi ve Transversal Mercator (TM) izdüşümünde düzenlenmiştir.

Eylül 2010 tarihinde çekilen renkli hava fotoğraflarından üretilmiştir. Yapılar saçak çizgileriyle gösterilmiştir.

Yüklenici Firma : KUTLUBEY HARİTA A.Ş.
 ÇETİNKAYA İMAR A.Ş.
 (Ortak Girişim)

PROJE YÖNETİCİSİ

ALTAN ÇETİNKAYA
 Harita Mühendisi

(Signature)

Harita Mühendisi SELİM SAYDAN

Harita Mühendisi DİLEK AYDIN

Harita Yüksek Mühendisi EŞREF AKIŞ

Harita Yüksek Mühendisi HAKAN İLHAN

KONTROL HALIHAZIR HARİTA ŞEFİ

İSMAIL SEYREK
 Harita Mühendisi

(Signature)

PROJE YÖNETİCİSİ

HARİTA ŞUBE MÜDÜRÜ V.
 SERKAN ÇAĞIR
 Harita Yüksek Mühendisi

(Signature)

İlçe : Gebze
 Belediye : Gebze
 Mahalle/Köy : Denizli
 Pafta : G23-a-07-d-3-b
 Ada : -
 Parsel : -
 Konu : Denizli Göleti Koruma Alanı
 Plan Ölçeği : 1/1000 ölçekli uygulama imar planı

01					
06	07				
11	A				
16					
21	22	23	24	25	

GEBZE İLÇESİ (Denizli Köyü)

KOCAELİ

G23-a-07-d-3-b

OHAYLI PLAN

İmar ve Şehircilik Dairesi Başkanlığı tarafından
 hazırlanan uygulama imar planları 13.07.2023
 tarihinde tarafsızca kontrol edilmiştir.

Yiğit SARAL
Şehir PlancısıSeval AYDÖREN
Şehir PlancısıRahmi E. TÜMPALAY
Şehir Planlama Şube Müdürü

İmar ve Şehircilik Dairesi Başkanlığı tarafından
 hazırlanan 09.06.2023 tarih ve 2844303 sayılı
 Daire Başkanlığı yazısı ile Büyükşehir Belediye
 Meclisine sunulan planlar.

Osman GÜNER
İmar ve Şehircilik Dairesi Başkanı

Büyükşehir Belediye Meclisinin 15.06.2023 tarih
 ve 64 sayılı gündem maddesi olarak görüşülerek
 Komisyonumuzun tetkikine sunulan ve 03.07.2023
 tarihli komisyon toplantısında karara bağlanan planlar.

Büyükşehir Belediye Meclisinin 13.07.2023 tarih
 ve 381 sayılı kararı ile onaylanan planlar.

Sadullah KETTES
 İmar ve Bayındırlık Komisyon Başkanı

Gökmen MENİGÜÇ
 Başkan Yardımcısı
 Genel Sekreter Yard.

Güzin TAŞTEKİN
 Katip Üye

Fatma Nur ÇELİK
 Katip Üye

Kocaeli Büyükşehir Belediye
 tarafından Fotogrametrik yöntemle
 yapılmış Kocaeli İline ait 1/1000
 ölçekli sayısal Halihazır Harita 3194
 sayılı İmar Kanununun 7/a maddesine
 göre incelendi ve onandı.

30.06.2023



Başkan Adına
 Gökmen MENİGÜÇ
 İmar ve Şehircilik Dairesel Başkanı

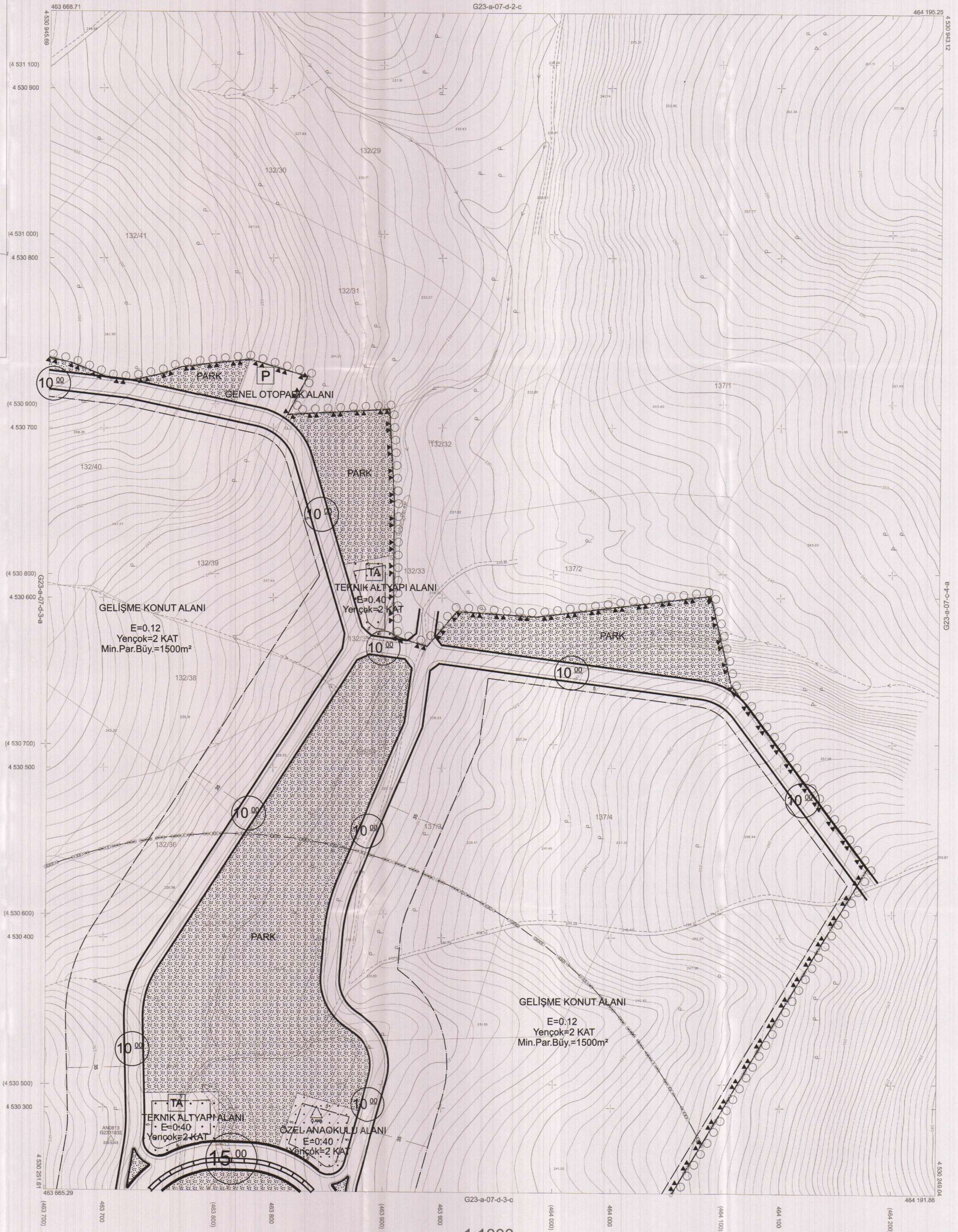

Koordinatlar ve pefla bölümlenmesi en son güncellenmiş
 TUTGA'ya bağlı 2005.0 epochunda, GRS80 elipsoidi ve
 Transversal Mercator (TM) izdüşümünde düzenlenmiştir.

Eylül 2010 tarihinde çekilen renkli hava fotoğraflarından
 üretilmiştir.Yapılar saçağ çizgileriyle gösterilmiştir.

Yüklenici Firma : KUTLUBEY HARİTA A.Ş.
 ÇETİNKAYA İMAR A.Ş.
 (Ortak Girişimi)

PROJE YÖNETİCİSİ

ALTAN ÇETİNKAYA
Harita Mühendisi

Harita Mühendisi

SELİM SAYDAN

Harita Mühendisi

DİLEK AYDIN

Harita Yüksek Mühendisi

EŞREF AKIŞ

Harita Yüksek Mühendisi

HAKAN İLHAN

Harita Mühendisi

HALHAZIR HARİTA ŞEFİ

İSMAIL SEYREK

Harita Mühendisi

SERKAN ONUR

Harita Yüksek Mühendisi

HAKAN İLHAN

HAKAN İLHAN

PROJE YÖNETİCİSİ

HARİTA ŞUBE MÜDÜRÜ V.
SERKAN ONUR
Harita Yüksek Mühendisi

GEBZE İLÇESİ (Denizli Köyü) G23-a-07-d-3-b

KOCAELİ

1:1000

İlçesi : Gebze
 Belediyesi : Gebze
 Mahallesi/Köyü : Denizli
 Pafta : G23-a-07-d-3-a
 Ada : -
 Parsel : -
 Konu : Denizli Güleli Koruma Alanı
 Plan Ölçeği : 1/1000 ölçekli uygulama imar planı

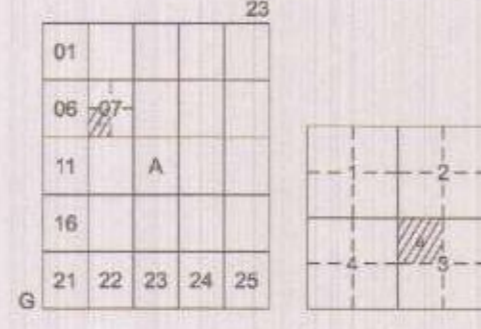

GEBZE İLÇESİ (Denizli Köyü)

KOCAELİ

G23-a-07-d-3-a

ONAYLI PLAN

İmar ve Şehircilik Dairesi Başkanlığı tarafından
 hazırlanan uygulama imar planları 13.07.2023
 tarihinde tarafınca kontrol edilmiştir.

Yiğit SARAL
Şehir PlancısıSeval AYDÖREN
Şehir Plancısı

İmar ve Şehircilik Dairesi Başkanlığı tarafından
 hazırlanan 09.06.2023 tarih ve 2844303 sayılı
 Daire Başkanlığı yazısı ile Büyükşehir Belediye
 Meclisine sunulan planlar.

Osman GÜNER
İmar ve Şehircilik Dairesi BaşkanıRahmi E. TÜMPALAY
Şehir Planlama Şube Müdürü

Büyükşehir Belediye Meclisinin 15.07.2023 tarih
 ve 64 sayılı gündem maddesi olarak görüşülerek
 Komisyonumuzun tetkikine sunulan ve 03.07.2023
 tarihli komisyon toplantısında karara bağlanan planlar.

Büyükşehir Belediye Meclisinin 13.07.2023 tarih
 ve 381 sayılı kararı ile onaylanan planlar.

Gökmen MENÜCÜ
Büyükşehir Belediye BaşkanıGüzin TAŞKIN
Kato ÜyeFatma Nur ÇELİK
Kato ÜyeSadullah KELEÇ
İmar ve Bayındırlık Komisyon Başkanı

Kocaeli Büyükşehir Belediyesi
 tarafından Fotogrametrik yöntemle
 yapılan Kocaeli İlne ait 1/1000
 ölçekli sayısal Halihazır Harita 3194
 sayılı İmar Kanununun 7/a maddesine
 göre incelendi ve onandı.

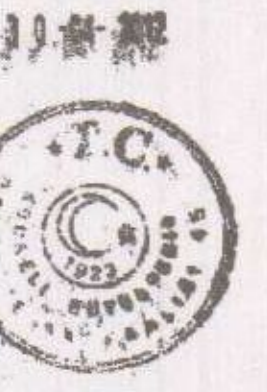

Başkan Adına
 GÖKMEN MENÜCÜ
 İmar ve Şehircilik Dairesi Başkanı

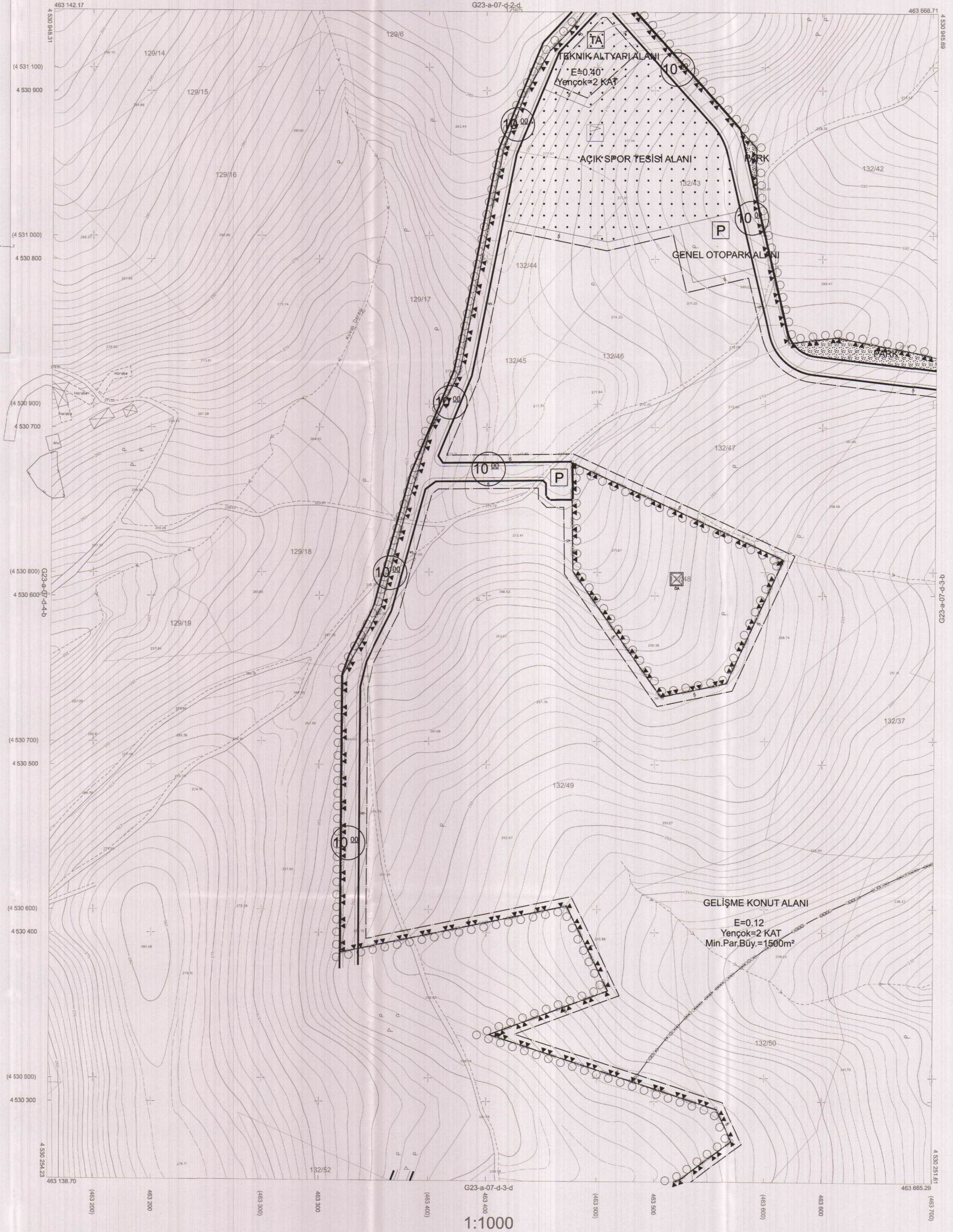

Koordinatlar ve pafta bölümlenmesi en son güncellenmiş
 TUTGA'ya bağlı 2005.0 epeğünde, GRS80 elipsoidi ve
 Transversal Mercator (TM) izdüşümünde düzenlenmiştir.

Eylül 2010 tarihinde çekilen renkli hava fotoğraflarından
 üretilmiştir.Yapılar saçak çizgileriyle gösterilmiştir.

Yüklenici Firma : KUTLUBEY HARİTA A.Ş.
 ÇETİNKAYA İMAR A.Ş.
 (Ortak Girişim)

PROJE YÖNETİCİSİ

ALTAN ÇETİNKAYA
Harita Mühendisi

Harita Mühendisi SELİM SAYDAN

Harita Mühendisi DİLEK AYDIN

Harita Yüksek Mühendisi EŞREF AKIŞ

Harita Yüksek Mühendisi HAKAN İLHAN

KONTROL

HALİHAZIR HARİTA ŞEFİ İSMAIL SEVREK

Harita Mühendisi

PROJE YÖNETİCİSİ

HARİTA ŞUBE MÜDÜRÜ V. SERKAN OMLU

Harita Yüksek Mühendisi

GEBZE İLÇESİ (Denizli Köyü) G23-a-07-d-3-a

KOCAELİ

İlçe : Gebze
Belediyesi : Gebze
Mahallesi/Köyü : Denizli
Pafta : G23-a-07-d-2-d
Ada : -
Parsel : -
Konu : Denizli Göleti Koruma Alanı
Plan Ölçeği : 1/1000 ölçekli uygulama imar planı

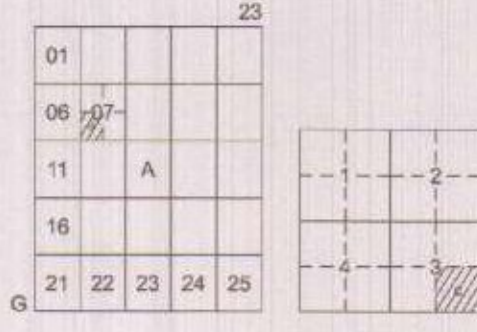

GEBZE İLÇESİ (Denizli Köyü)
KOCAELİ
G23-a-07-d-3-c

ONAYLI PLAN

İmar ve Şehircilik Dairesi Başkanlığı tarafından hazırlanan uygulama imar planları 13.07.2023 tarihinde tarafınca kontrol edilmiştir.

YİĞİT SARAL
Şehir Plancısı

Seval AYDÖREN
Şehir Plancısı

Bahri E. TÜMPAYAY
Şehir Planlama Şube Müdürü

İmar ve Şehircilik Dairesi Başkanlığı tarafından hazırlanan 09.06.2023 tarih ve 2844303 sayılı Daire Başkanlığı yazısı ile Büyükşehir Belediye Meclisine sunulan planlar:

Osman GÜNER
İmar ve Şehircilik Dairesi Başkanı

Büyükşehir Belediye Meclisinin 15.06.2023 tarih ve 64 sayılı gündem maddesi olarak görüşülerek Komisyonumuzun tetkikine sunulan ve 03.07.2023 tarihli komisyon toplantısında karara bağlanan planlar:

Sadullah KELEŞ
İmar ve Bayındırlık Komisyon Başkanı

Büyükşehir Belediye Meclisinin 13.07.2023 tarih 381 sayılı kararı ile onaylanan planlar:

Gökmen MENCİC
Başkan A.
Genel Sekreter Yard.

Güzin TAŞTEKİN
Katip Üye

Fatma Nur ÇELİK
Katip Üye

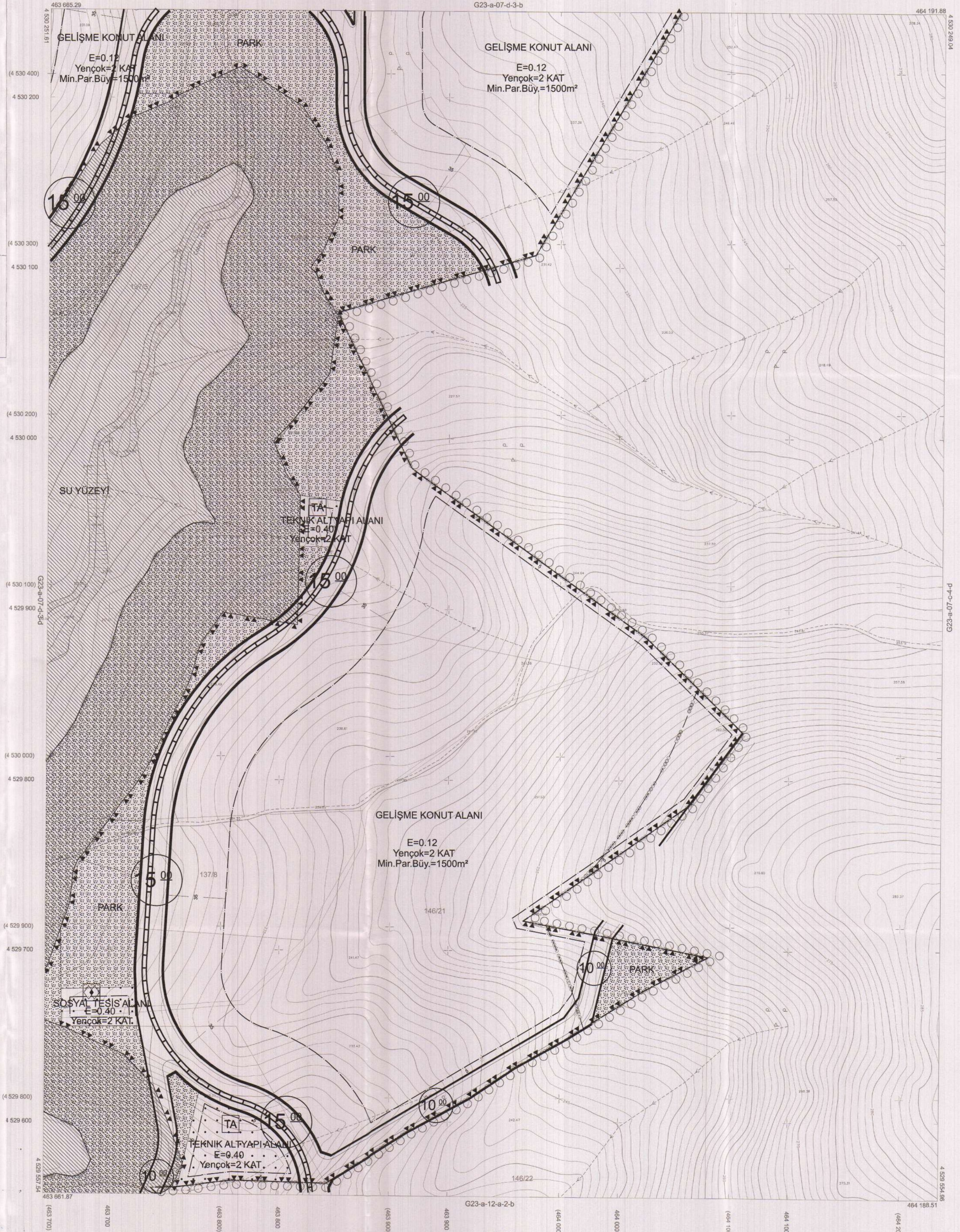

Kocaeli Büyükşehir Belediyesi tarafından Fotogrametrik yöntemle yapılan Kocaeli İline ait 1/1000 ölçekli sayısal Halihazır Harita 3194 sayılı İmar Kanununun 7/a maddesine göre incelendi ve onandı.

11-4-2023



Başkan Adayı
Gökmen MENCİC
İmar ve Şehircilik Dairesi Başkanı

GEBZE İLÇESİ (Denizli Köyü) G23-a-07-d-3-c

KOCAELİ

Koordinatlar ve pafta bölümlenmesi en son güncellenmiş TUTGA'ya bağlı 2005.0 epoğunda, GRS80 elipsoid ve Transversal Mercator (TM) izdüşümünde düzenlenmiştir.

Eylül 2010 tarihinde çekilen renkli hava fotoğraflarından üretilmiştir.Yapılar sapak çizgileriyle gösterilmiştir.

Yüklenici Firma : KUTLUBEY HARİTA A.Ş.
ÇETINKAYA İMAR A.Ş.
(Ortak Girişim)

PROJE YÖNETİCİSİ

ALTAN ÇETINKAYA
Harita Mühendisi

Harita Mühendisi

Harita Yüksek Mühendisi

Harita Yüksek Mühendisi

Harita Mühendisi

Harita Mühendisi

Harita Yüksek Mühendisi

Harita Yüksek Mühendisi

SELMİ SAYDAN

DİLEK AYDIN

EŞREF AKIŞ

HAKAN İLHAN

HALHAZIR HARİTA ŞEFİ

İSMAIL SEYREK

Harita Mühendisi

Harita Mühendisi

PROJE YÖNETİCİSİ

HARİTA ŞUBE MÜDÜRÜ V.

BERKAN ÇALIR

Harita Yüksek Mühendisi

1:1000

İlçesi : Gebze
 Belediyesi : Gebze
 Mahallesi/Köyü : Denizli
 Pafta : G23-a-07-d-2-d
 Ada : -
 Parsel : -
 Konu : Denizli Gölet Koruma Alanı
 Plan Ölçeği : 1/1000 ölçekli uygulama imar planı

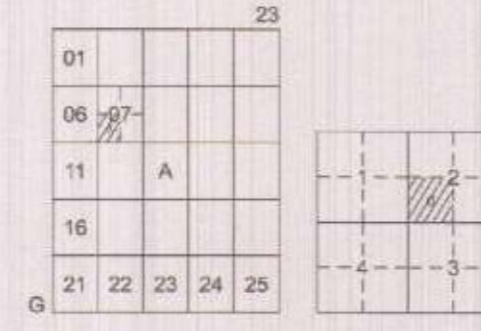

GEBZE İLÇESİ (Denizli Köyü)

KOCAELİ

G23-a-07-d-2-d

OHAYLI PLAN

İmar ve Şehircilik Dairesi Başkanlığı tarafından hazırlanan uygulama imar planları 13.07.2023 tarihinde tarafsız kontrol edilmiştir.

İmar ve Şehircilik Dairesi Başkanlığı tarafından hazırlanan 09.06.2023 tarih ve 2844303 sayılı Daire Başkanlığı yazısı ile Büyükşehir Belediye Meclisine sunulan plandır.

Yigit SARAL
 Şehir Plancısı

Sevra AYGÖREN
 Şehir Plancısı

Osman GÜNLER
 İmar ve Şehircilik Dairesi Başkanı

Rahmi E. TÜMPALAY
 Şehir Planlama Şube Müdürü

Büyükşehir Belediye Meclisinin 15.06.2023 tarih ve 64 sayılı gündem maddesi olarak görüşülen ve Komisyonumuzun teklifine sunulan ve 03.07.2023 tarihli komisyon toplantısında karara bağlanan plandır.

Büyükşehir Belediye Meclisinin 13.07.2023 tarih ve 381 sayılı kararı ile onaylanan plandır.

Gökmen MENKİDİÇ
 Başkan
 Genel Sekreter Yrd.

Gülzin TASTEKİN
 Katip Üye

Fatma Nur ÇELİK
 Katip Üye

Sadullah KELEŞ
 İmar ve Bayındırlık Komisyon Başkanı

Kocaeli Büyükşehir Belediyesi tarafından Fotogrametrik yöntemle yapılan Kocaeli İline ait 1/1000 ölçekli sayısal Halihazır Harita 3194 sayılı İmar Kanununun 7/a maddesine göre incelendi ve onandı.

3.1.2023



Başkan Adı
 GÖKMEN MENKİDİÇ
 İmar ve Şehircilik Dairesi Başkanı



Koordinatlar ve pafta bölünmesi en son güncellenmiş TUTGA'ya bağlı 2005.0 epochunda, GRS80 ellipsoidi ve Transversal Mercator (TM) izdüşümünde düzenlenmiştir.

Eylül 2010 tarihinde çekilen renkli hava fotoğraflarından üretilmiştir. Yapılar saçak çizgileriyle gösterilmiştir.

Yüklenici Firma : KUTLUBEY HARİTA A.Ş.
 ÇETİNKAYA İMAR A.Ş.
 (Ortak Girişim)

PROJE YÖNETİCİSİ

ALTAN ÇETİNKAYA
 Harita Mühendisi

[Signature]

Harita Mühendisi

SELİM SAYDAN

[Signature]

Harita Mühendisi

DİLEK AYDIN

[Signature]

Harita Yüksek Mühendisi

EŞREF AKIŞ

[Signature]

Harita Yüksek Mühendisi

HAKAN İLHAN

[Signature]

Harita Yüksek Mühendisi

KONTROL

HALİHAZIR HARİTA ŞEFİ

İSMAIL SEYREK

[Signature]

Harita Mühendisi

[Signature]

Harita Mühendisi

PROJE YÖNETİCİSİ

HARİTA ŞUBE MÜDÜRÜ V.

SERKAN ONUR

[Signature]

Harita Yüksek Mühendisi

[Signature]

Harita Yüksek Mühendisi

İlçe : Gebze
 Belediye : Gebze
 Mahallesi/Köyü : Denizli
 Pafta : G23-a-12-a-2-b
 Ada : -
 Parsel : -
 Konu : Denizli Gölet Koruma Alanı
 Plan Ölçeği : 1/1000 ölçekli uygulama imar planı

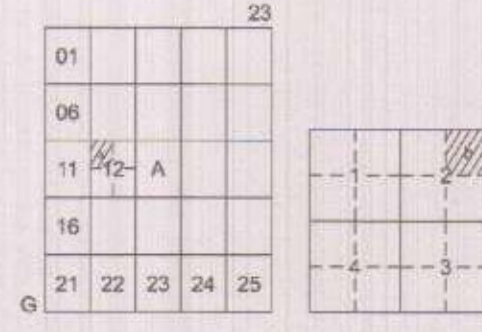

GEBZE İLÇESİ (Denizli Köyü)

KOCAELİ

G23-a-12-a-2-b

ONAYLI PLAN

İmar ve Şehircilik Dairesi Başkanlığı tarafından hazırlanan uygulama imar planları 13.07.2023 tarihinde tarafınca kontrol edilmiştir.

Yiğit SARAL
Şehir PlancısıSeval AKÖREN
Şehir PlancısıRahmi E. TÜMPALAY
Şehir Planlama Şube Müdürü

İmar ve Şehircilik Dairesi Başkanlığı tarafından hazırlanan 09.06.2023 tarih ve 2544303 sayılı Daire Başkanlığı yazısı ile Büyükşehir Belediye Meclisine sunulan planlardır.

Orman GÜNLER
İmar ve Şehircilik Dairesi Başkanı

Büyükşehir Belediye Meclisinin 15.06.2023 tarih ve 64 sayılı gündem maddesi olarak görüşülerek Komisyonumuzun teklifine sunulan ve 03.07.2023 tarihli komisyon toplantısında karara bağlanan planlardır.

Büyükşehir Belediye Meclisinin 13.07.2023 tarih ve 381 sayılı kararı ile onaylanan planlardır.

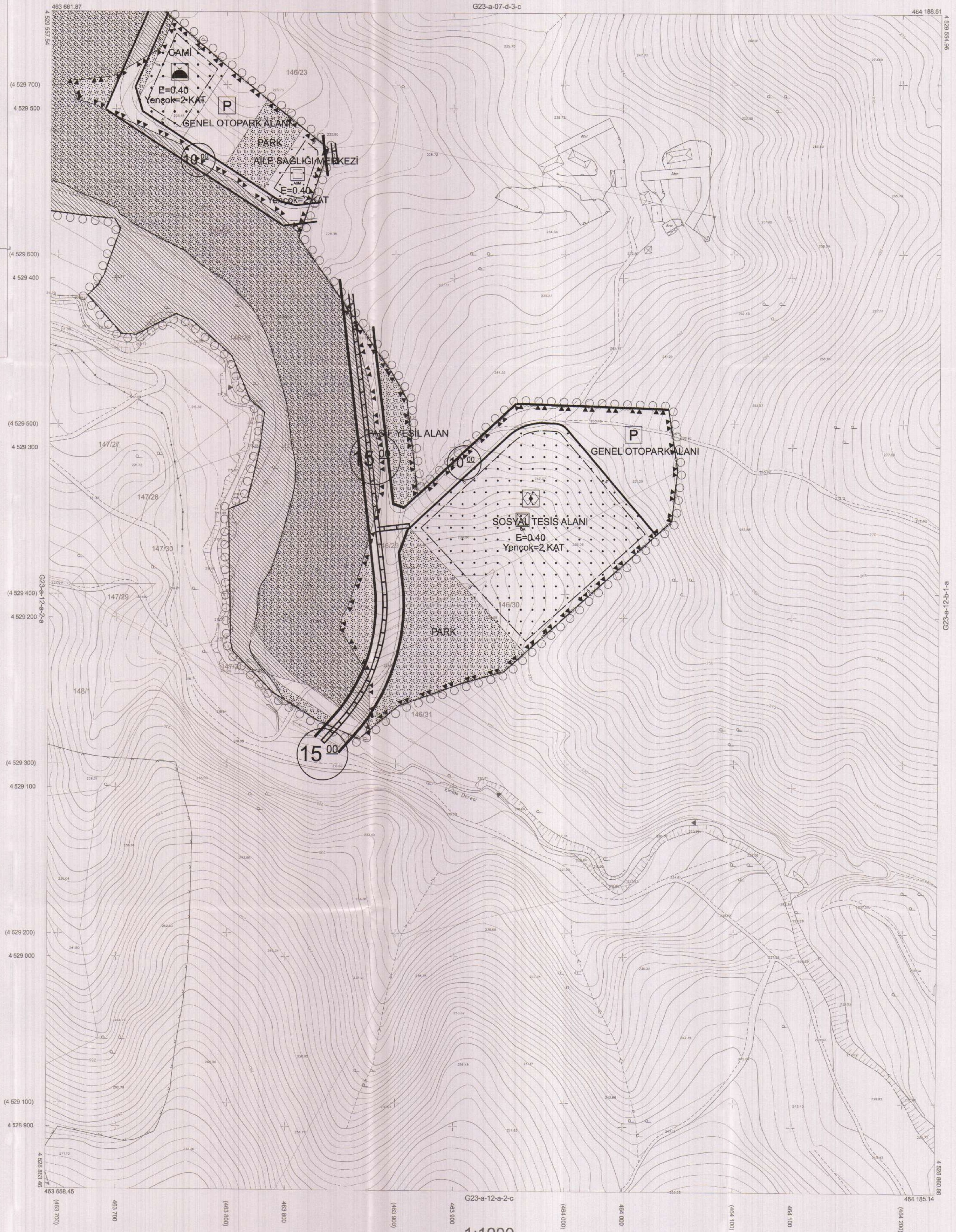
Gökmen MENGÖC
Başkan A.
Genel Sekreter Y.İ.Güzin TAŞKIN
Katip ÜyeFatma Nur ÇELİK
Katip ÜyeSadullah KELES
İmar ve Bayındırlık Komisyon Başkanı

Kocaeli Büyükşehir Belediyesi tarafından Fotogrametrik yöntemle yapılan Kocaeli İlne ait 1/1000 ölçekli sayısal Halihazır Harita 3194 sayılı İmar Kanununun 7/a maddesine göre incelendi ve onandı.

31-04-2022



Başkan Adına
GÖKMEN MENGÖC
İmar ve Şehircilik Dairesi Başkanı

GEBZE İLÇESİ (Denizli Köyü) G23-a-12-a-2-b

KOCAELİ

Koordinatlar ve pafta bölümlenmesi en son güncellenmiş TUGA'ya bağlı 2005.0 epoğunda, GRS80 elipsoidi ve Transversal Mercator (TM) izdüşümünde düzenlenmiştir.

Ağustos 2010 tarihinde çekilen renkli hava fotoğraflarından üretilmiştir. Yapılar saçak çizgileriyle gösterilmiştir.

Yüklenici Firma : KUTLUBEY HARİTA A.Ş.
 ÇETİNKAYA İMAR A.Ş.
 (Ortak Girişimi)

PROJE YÖNETİCİSİ

ALTAN ÇETİNKAYA
Harita Mühendisi

Harita Mühendisi

SELİM SAYDAN

Harita Mühendisi

DİLEK AYDIN

Harita Yüksek Mühendisi

ESREF AKOŞ

Harita Yüksek Mühendisi

KONTROL

HALİHAZIR HARİTA ŞEFİ

İSMAIL SEVREK

Harita Mühendisi

HAKAN İLHAN

PROJE YÖNETİCİSİ

HARİTA ŞUBE MÜDÜRÜ V.

SERKAN OLUZ

Harita Mühendisi

1:1000

İlçesi : Gebze
 Belediyesi : Gebze
 Mahallesi/Köyü : Denizli
 Pafta : G23-a-12-a-2-a
 Ada : -
 Parsel : -
 Konu : Denizli Güleli Koruma Alanı
 Plan Ölçeği : 1/1000 ölçekli uygulama imar planı

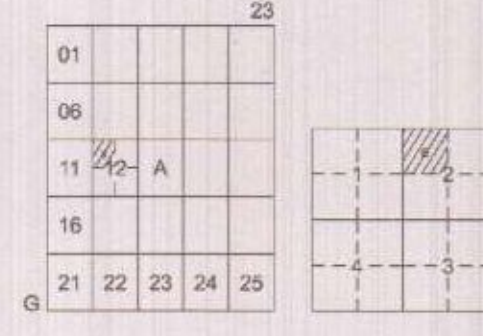

GEBZE İLÇESİ (Denizli Köyü)
 KOCAELİ
 G23-a-12-a-2-a

ONAYLI PLAN

İmar ve Şehircilik Dairesi Başkanlığı tarafından hazırlanan uygulama imar planları 13.07.2023 tarihinde tarafımızca kontrol edilmiştir.

Yiğit SARAL
 Şehir Plancısı

Seval AYDÖREN
 Şehir Plancısı

Rahmi E. TÜMPALAY
 Şehir Planlama Şube Müdürü

İmar ve Şehircilik Dairesi Başkanlığı tarafından hazırlanan 09.06.2023 tarih ve 2844303 sayılı Daire Başkanlığı yazısı ile Büyükşehir Belediye Meclisine sunulan plandır.

Osman GÜLER
 İmar ve Şehircilik Dairesi Başkanı

Büyükşehir Belediye Meclisinin 15.06.2023 tarih ve 64 sayılı gündem maddesi olarak görüşülerek Komisyonumuzun tetkikine sunulan ve 03.07.2023 tarihli komisyon toplantısında karara bağlanan plandır.

Adıyhan KETES
 İmar ve Bayındırlık Komisyon Başkanı

Büyükşehir Belediye Meclisinin 13.07.2023 tarih ve 981 sayılı kararı ile onaylanan plandır.

Gökmen MENGÜ
 Başkan A.Ş.
 Genel Sekreteri

Güzin TAŞTEKİN
 Katip Üye

Fatma Nur ÇELİK
 Katip Üye



Kocaeli Büyükşehir Belediyesi tarafından Fotogrametrik yöntemle yapılan Kocaeli iline ait 1/1000 ölçekli sayısal Halihazır Harita 3194 sayılı İmar Kanununun 7/a maddesine göre inceleme ve onandı.

11-04-2023



Başkan Adına
 GÖKMEN MENGÜ
 İmar ve Şehircilik Dairesi Başkanı

GEBZE İLÇESİ (Denizli Köyü) G23-a-12-a-2-a

KOCAELİ

Koordinatlar ve pafta bölünmesi en son güncellenmiş TUTGA'ya bağlı 2005.0 epoğunda, GRS80 elipsoid ve Transversal Mercator (TM) izdüşümünde düzenlenmiştir.

Ağustos 2010 tarihinde çekilen renkli hava fotoğraflarından üretilmiştir. Yapılar sapaak çizgileriyle gösterilmiştir.

Yüklenici Firma : KUTLUBEY HARİTA A.Ş.
 ÇETİNKAYA İMAR A.Ş.
 (Ortak Girişim)

PROJE YÖNETİCİSİ

ALTAN ÇETİNKAYA
 Harita Mühendisi

Harita Mühendisi

Harita Mühendisi

Harita Yüksek Mühendisi

Harita Yüksek Mühendisi

KONTROL

SELİM SAYDAN

DİLEK YÖNÜ

EŞREF AKIŞ

HAKAN İLHAN

HALHAZIR HARİTA ŞEFİ

İSMAIL SEYREK

Harita Mühendisi

PROJE YÖNETİCİSİ

HARİTA ŞUBE MÜDÜRÜ V.
 BEYCAN ÖZLİR
 Harita Yüksek Mühendisi