

İlgesi : Dilovası
 Belediyesi : Dilovası
 Mahallesi/Köyü : Köşeler
 Pafta : G24-a-4
 Ada : -
 Parsel : -
 Konu : 173.819,69 metrekareslik ormanlık alanda Sakarya Orman Genel Müdürlüğü'nün 18.03.2023 tarih ve 7583308 sayılı oluru ile alınan "Ulaşım Yolu" izni kapsamında ulaşım güzergahının aktarılması
 Plan Ölçeği : 1/25000 ölçekli nazım imar planı

İmar ve Şehircilik Dairesi Başkanlığı tarafından hazırlanan nazım imar planları 15.06.2023 tarihinde tarafınca kontrol edilmiştir.

İmar ve Şehircilik Dairesi Başkanlığı tarafından hazırlanan 09.06.2023 tarih ve 2844442 sayılı Daire Başkanlığı yazısı ile Büyükşehir Belediye Meclisine sunulan planlar.

Sema ÇORAN
Şehir Plancısı

Bahar ÖZDEMİR
Şehir Plancısı

Osman SÜNER
İmar ve Şehircilik Dairesi Başkanı

Rahmi E. TÜMPALAY
Şehir Planlama Şube Müdürü

Büyükşehir Belediye Meclisinin 15.06.2023 tarih ve 61 sayılı gündem maddesi olarak görüşülerek Komisyonumuzun tetkikine sunulan ve 20.06.2023 tarihli komisyon toplantısında karara bağlanan planlar.

Büyükşehir Belediye Meclisinin 15.06.2023 tarih ve 374 sayılı kararı ile onaylanan planlar.



Gülin TASTEKİN
Katip Üye

Fatma Nur ÇELİK
Katip Üye

Seyhan ÇELİK
İmar ve Bayındırlık Komisyon Başkanı

ONAYLI PLAN

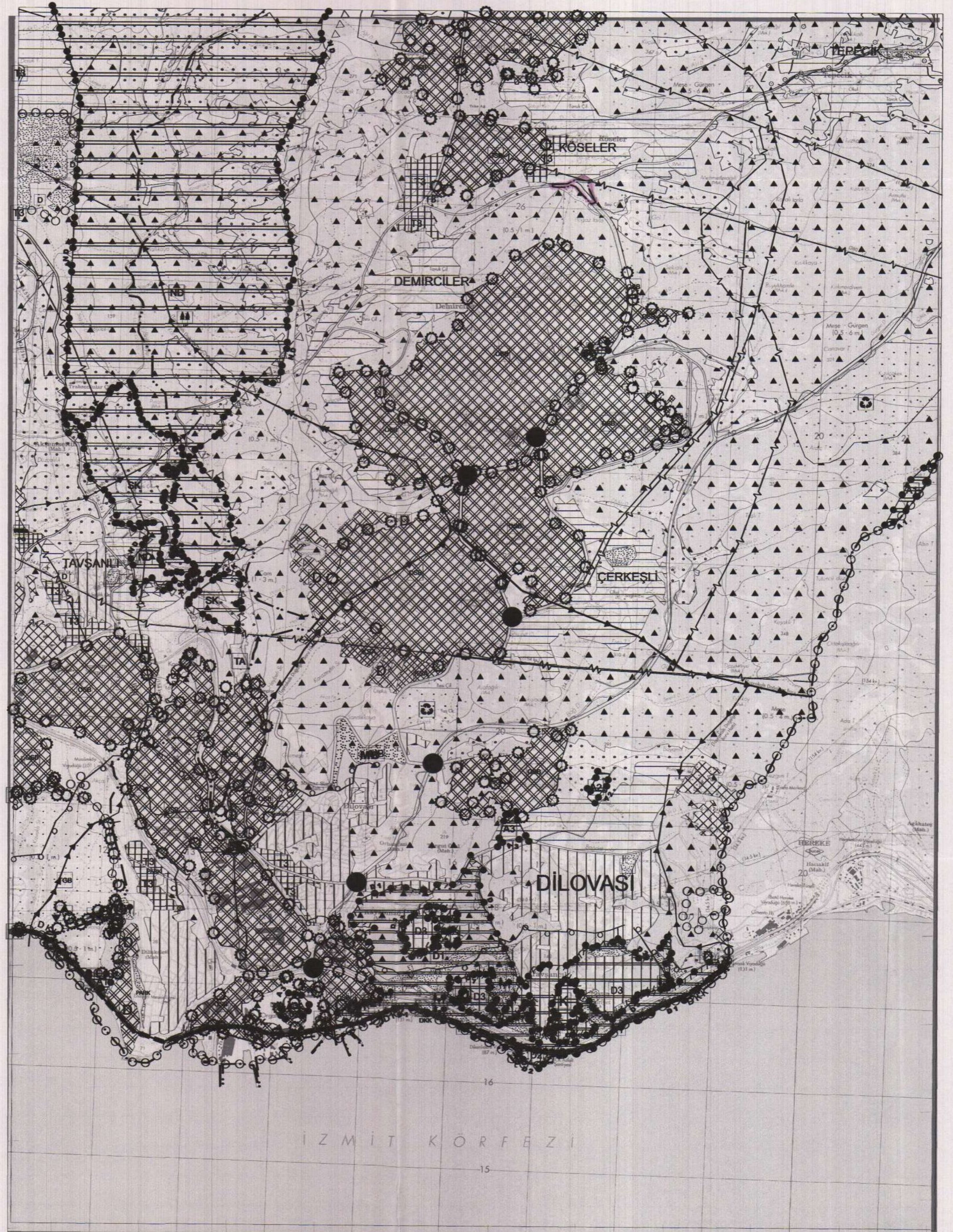

İlçesi : Dilovası
 Belediyesi : Dilovası
 Mahallesi/Köyü : Köşeler
 Pafta : G23.a.12.c
 Ada : -
 Parsel : -
 Konu : 173.819,69 metrekarelik ormanlık alanda Sakarya Orman Genel Müdürlüğü'nün 18.03.2023 tarih ve 7583308 sayılı okuru ile alınan "Ulaşım Yolu" izni kapsamında ulaşım güzergahının aktarılması
 Plan Ölçeği : 1/5000 ölçekli nazım imar planı

İmar ve Şehircilik Dairesi Başkanlığı tarafından hazırlanan nazım imar planları 13.12.2023 tarihinde tarafsızca kontrol edilmiştir.

İmar ve Şehircilik Dairesi Başkanlığı tarafından hazırlanan 09.06.2023 tarih ve 2844442 sayılı Daire Başkanlığı yazısı ile Büyükşehir Belediye Meclisine sunulmuştur.

Sena COBAN
 Şehir Plancısı
 Bahar ÖZDEMİR
 Şehir Plancısı
 Osman GÜMÜLEK
 İmar ve Şehircilik Dairesi Başkanı

Osman GÜMÜLEK
 İmar ve Şehircilik Dairesi Başkanı

Rahmi E. TÜMPALAY
 Şehir Planlama Şube Müdürü

01	23
06	
11	A
16	
21	22 23 24 25

KOCAELİ-DİLOVASI

G23-a-12-c

ONAYLI PLAN

Büyükşehir Belediye Meclisinin 15.06.2023 tarih ve 61 sayılı gündem maddesi olarak görüşülerek Komisyonumuzun tetkikine sunulan ve 20.06.2023 tarihli komisyon toplantısında karara bağlanan plandır.

Büyükşehir Belediye Meclisinin 13.12.2023 tarih ve 341 sayılı kararı ile onaylanan plandır.

Gökmen TİRENİÇ
 Başkan A. Genel Sekreter
 Güzin TAŞTEKİN
 Katip Üye
 Fatma Nur ÇELİK
 Katip Üye

Sadiye KIZIL
 İmar ve Bayındırlık Komisyon Başkanı

Kocaeli Büyükşehir Belediyesi tarafından Fotogrametrik yöntemle yapılmış Kocaeli İline ait 1/5000 ölçekli sayısal Halihazır Harita 3194 sayılı İmar Kanununun 77'e maddesine göre incelendi ve onandı.

18.03.2019

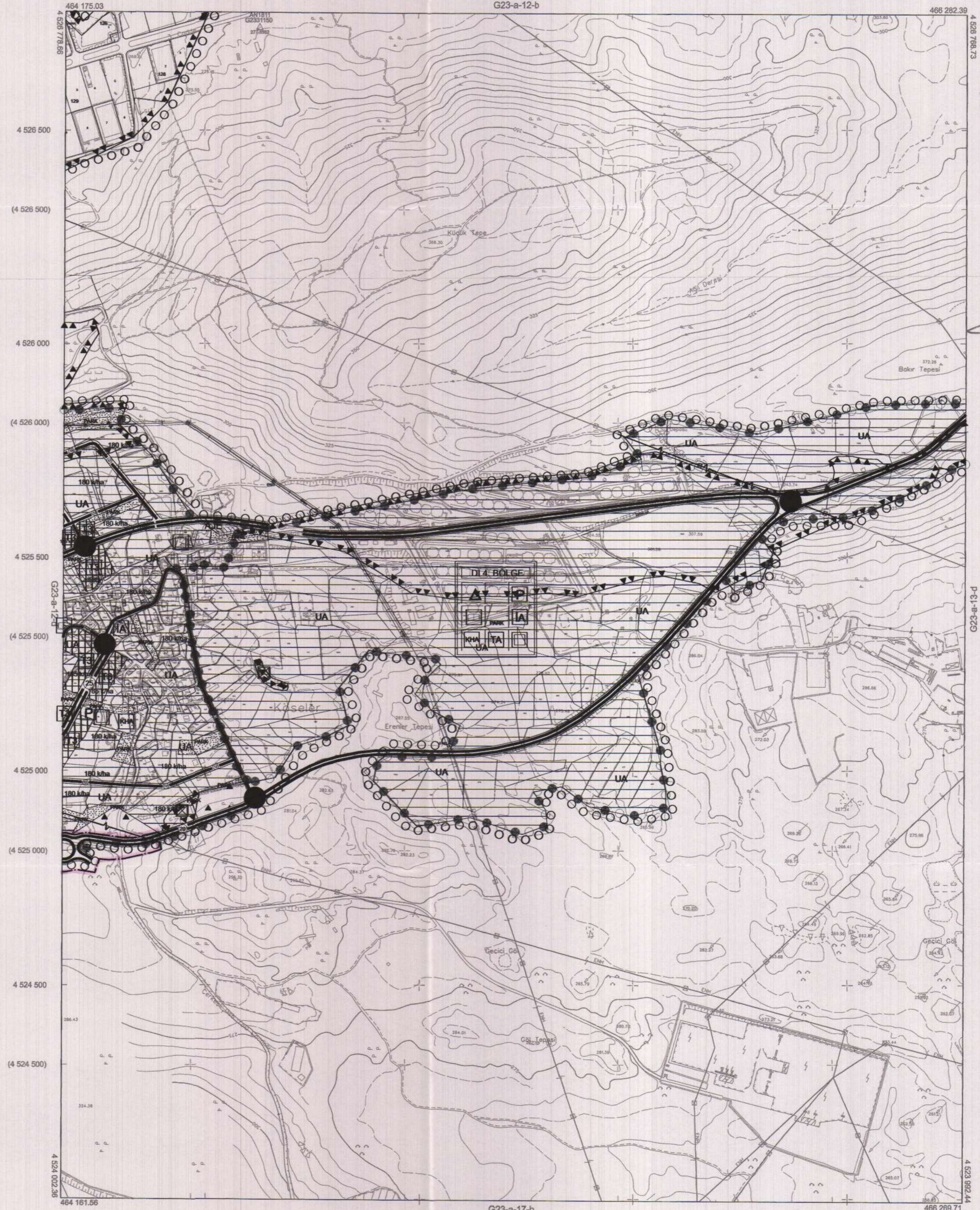

KOCAELİ-DİLOVASI

G23-a-12-c

1:5000

Koordinatlar ve pafta bölünmesi en son güncellenmiş TUTGA'ya bağlı 2005.0 epejünde, GRS80 elipsoidal ve Transversal Mercator (TM) izdöğümünde düzenlenmiştir.

Haziran 2018 tarihinde çaktiren renkli hava fotoğraflarından oluşturulmuştur. Yapılar saçak çizgileriyle gösterilmiştir.

Yüklenici Firma : KUTLUBEY HARİTA İNŞ.MÖH.SAN.TİC.A.Ş.

PROJE YÖNETİCİSİ
 ALTAN ÇETINKAYA
 Harita Mühendisi

Altan Çetinkaya

KONTROL

DİLEK AYDIN
 Harita Mühendisi

Dilek Aydın

EŞREF AKIŞ
 Harita Yüksek Mühendisi

Eşref Akış

PROJE YÖNETİCİSİ
 HARİTA ŞUBE MÜDÜRÜ V.
 SERKAN ONUR
 Harita Yüksek Mühendisi

Serkan Onur

İlçesi : Dilovası
 Belediyesi : Dilovası
 Mahallesi/Köyü : Köşeler
 Pafta : G23-a-12-d
 Ada : -
 Parsel : -
 Konu : 173.819,69 metrekarelik ormanlık alanda Sakarya Orman Genel Müdürlüğü'nün 18.03.2023 tarih ve 7583308 sayılı okuru ile alınan "Ulaşım Yolu" izni kapsamında ulaşım güzergahının aktarılması
 Plan Ölçeği : 1/5000 ölçekli nazım imar planı

İmar ve Şehircilik Dairesi Başkanlığı tarafından hazırlanan nazım imar planları 13.07.2023 tarihinde tarafınca kontrol edilmiştir.

İmar ve Şehircilik Dairesi Başkanlığı tarafından hazırlanan 09.06.2023 tarih ve 2844442 sayılı Daire Başkanlığı yazısı ile Büyükşehir Belediye Meclisine sunulan plandır.

Sena COBAN
Şehir Planlama Şube Müdürü

Bahar ÖZDEMİR
Şehir Planlama Şube Müdürü

Osman GÜMLER
İmar ve Şehircilik Dairesi Başkanı

Rahmi E. TÜMPALAY
Şehir Planlama Şube Müdürü

Büyükşehir Belediye Meclisinin 15.06.2023 tarih ve 61 sayılı gündem maddesi olarak görüşülerek Komisyonumuzun tetkikine sunulan ve 20.06.2023 tarihli komisyon toplantısında karara bağlanan plandır.

Büyükşehir Belediye Meclisinin 13.07.2023 tarih ve 33 sayılı kararı ile onaylanan plandır.



Gökmen ÇELİK
Genel Sekreter Üye

Gülşin TAŞTEKİN
Kırtıp Üye

Fatma Nur ÇELİK
Kırtıp Üye

Salimhan KELEŞ
İmar ve Bayındırlık Komisyon Başkanı

KOCAELİ-DİLOVASI

G23-a-12-d

ONAYLI PLAN

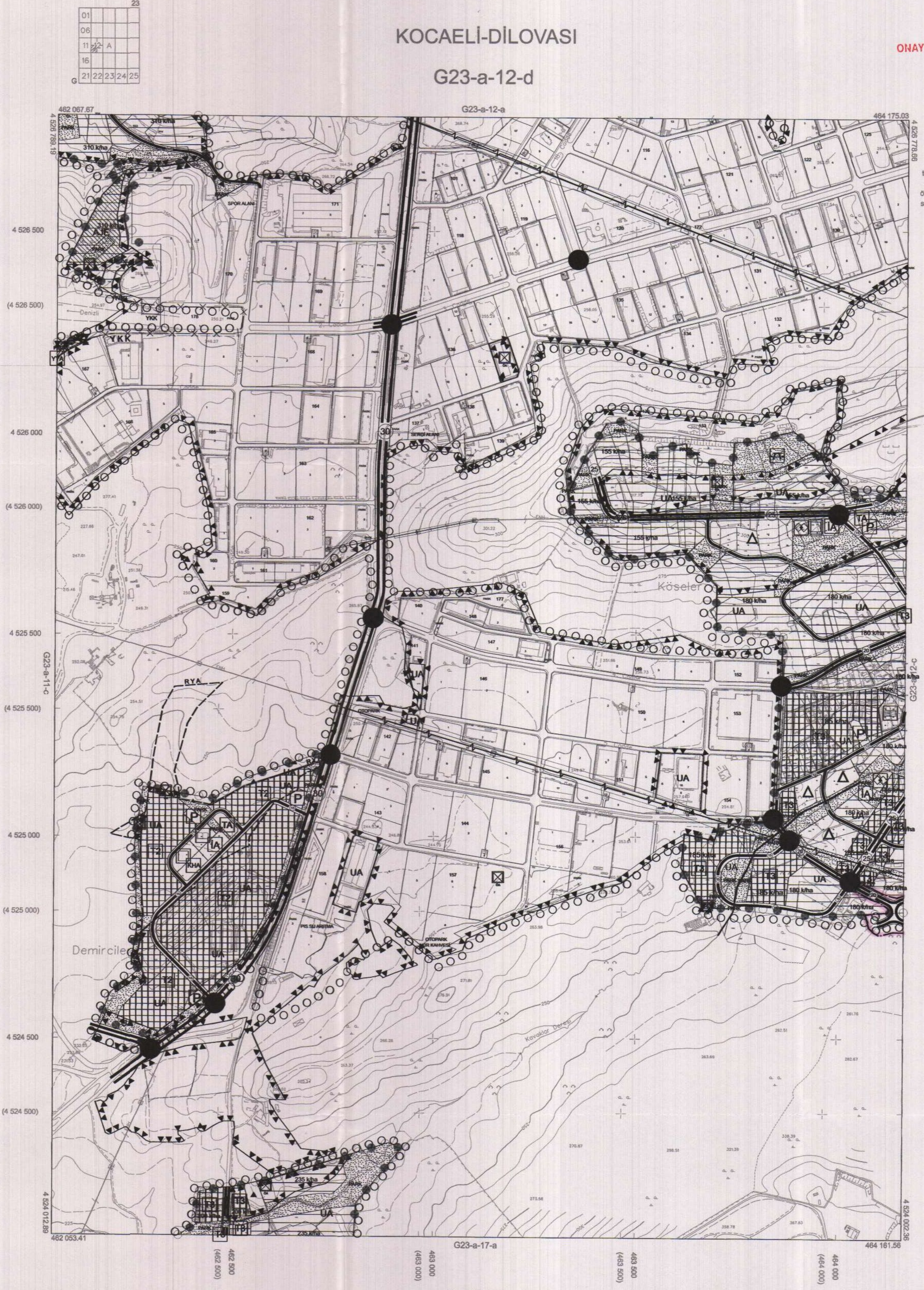

Kocaeli Büyükşehir Belediyesi tarafından Fotogrametrik yöntemle yapılan Kocaeli iline ait 1/5000 ölçekli sayısal Harita Harita 3194 sayılı İmar Kanununun 7/a maddesine göre incelendi ve onandı.

10032019



KOCAELİ-DİLOVASI

G23-a-12-d

Koordinatlar ve pafta bölünmesi en son güncellenmiş TUTGA'ya bağlı 2005.D epoğunda, GRS80 elipsoidi ve Transversal Mercator (TM) izdüşümünde düzenlenmiştir.

Haziran 2018 tarihinde çekilen renkli hava fotoğraflarından oluşturulmuştur. Yapılar saçak çizgileriyle gösterilmiştir.

Yüklenici Firma : KUTLUBEY HARİTA İNŞ.MOH.SAN.TİC.A.Ş.

PROJE YÖNETİCİSİ

ALTAN ÇETİNKAYA
Harita Mühendisi

KONTROL

DİLEK AYDIN

Harita Mühendisi

EŞREF AKIŞ

Harita Yüksek Mühendisi

PROJE YÖNETİCİSİ

HARİTA ŞUBE MÜDÜRÜ V.
SERKAN ÖZÜR
Harita Yüksek Mühendisi

1:5000

İlçe : Dilovası
Belediyesi : Dilovası
Mahallesi/Köyü : Köşeler
Pafta : G23-a-12-d-3b
Ada : -
Parsel : -
173.819,69 metrekarelik ormanlık
alanında Sakarya Orman Genel
Müdürlüğü'nün 18.03.2023 tarih ve
7583308 sayılı kararı ile alınan "Ulaşım
Yolu" izni kapsamında ulaşım
güzergahının aktarılması
Plan Ölçeği : 1/1000 ölçekli uygulama imar planı

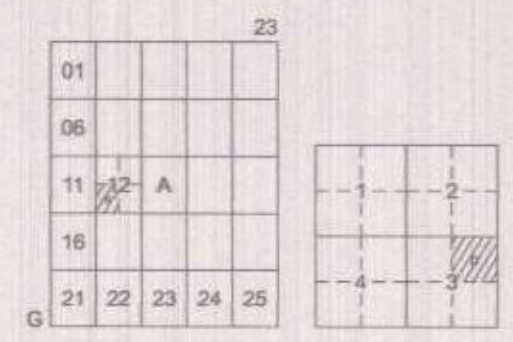

DİLOVASI İLÇESİ (Köşeler Köyü)
KOCAELİ
G23-a-12-d-3-b

ONAYLI PLAN

İmar ve Şehircilik Dairesi Başkanlığı tarafından
hazırlanan uygulama imar planları 3.1/2023
tarihinde tarafsızca kontrol edilmiştir.

İmar ve Şehircilik Dairesi Başkanlığı tarafından
hazırlanan 09.06.2023 tarih ve 2844442 sayılı
Daire Başkanlığı yazısı ile Büyükşehir Belediye
Meclisine sunulan planlar.

Seni ÇOBAN
Şehir Planlama Şube Müdürü

Osmar GÜNŞİR
İmar ve Şehircilik Dairesi Başkanı

Büyükşehir Belediye Meclisinin 15.06.2023 tarih
ve 61 sayılı gündem maddesi olarak görüşülerek
Komisyonumuzun tetkikine sunulan ve 20.06.2023
tarihli komisyon toplantısında karara bağlanan planlar.

Büyükşehir Belediye Meclisinin 3.1/2023 tarih
ve 336 sayılı kararı ile onaylanan planlar.

Gökmen MEVSİCİ
Başkan A.
Genel Sekreter Yard.

Gülsin TAŞTEKİN
Katip Üye

Fatma Nur ÇELİK
Katip Üye

Sadıullah KELEŞ
İmar ve Bayındırlık Komisyonu Başkanı

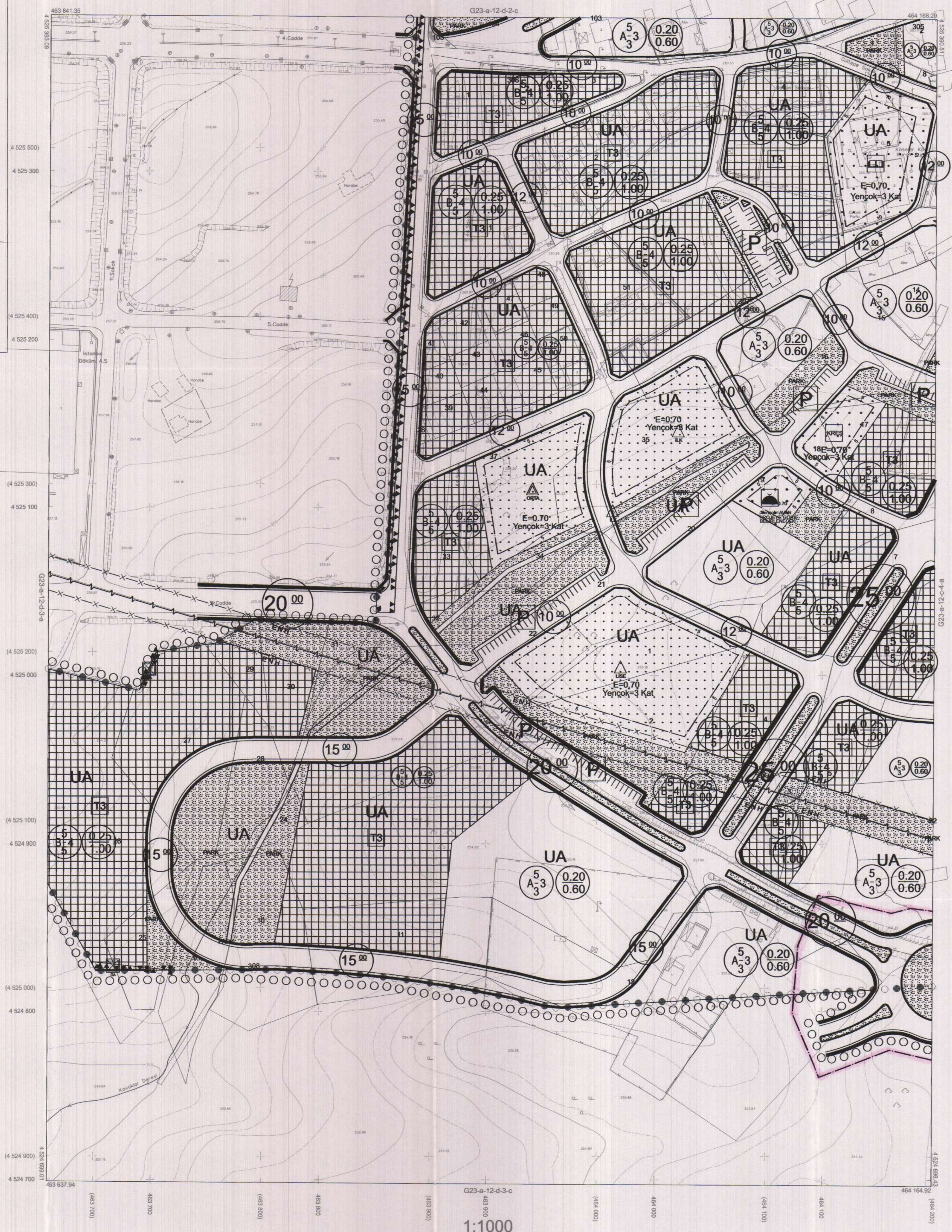

Kocaeli Büyükşehir Belediyesi
tarafından Fotogrametrik yöntemle
yapılan Kocaeli İline ait 1/1000
ölçekli sayısal Halihazır Harita 3194
sayılı İmar Kanununun 7/a maddesine
göre incelendi ve onandı.

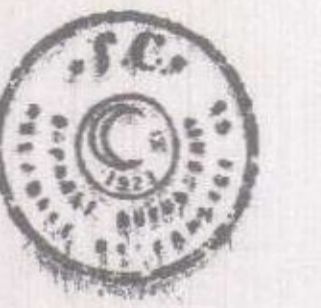

Başkan Adına
GÖKMEN MEVSİCİ
İmar ve Şehircilik Dairesi Başkanı

DİLOVASI İLÇESİ (Köşeler Köyü) G23-a-12-d-3-b
KOCAELİ

Koordinatlar ve pafta bölünmesi en son güncellenmiş
TUTGA'ya bağlı 2005 D epöçünde, GRS80 elipsoidi ve
Transversal Mercator (TM) izdüşümünde düzenlenmiştir.

Ağustos 2010 tarihinde çekilen renkli hava fotoğraflarından
üretmiştir.Yapılar saçak çizgileriyle gösterilmiştir.

Yüklenici Firma : KUTLUBEY HARİTA A.Ş.
ÇETİNKAYA İMAR A.Ş.
(Ortak Girişim)

PROJE YÖNETİCİSİ

ALTAN ÇETİNKAYA
Harita Mühendisi

Harita Yüksek Mühendisi
Harita Yüksek Mühendisi

Harita Mühendisi

Harita Yüksek Mühendisi

Harita Yüksek Mühendisi

SELİM SAYDAN

DİLEK AYDIN

ESREF AKOŞ

HALHAZIR HARİTA ŞE

İSMAIL SEYREK

HAKAN İLHAN

PROJE YÖNETİCİSİ

HARİTA ŞUBE MÜDÜRÜ V.
SERKAN ONUR

Harita Mühendisi

1:1000

İlçesi : Dilovası
 Belediyesi : Dilovası
 Mahallesi/Köyü : Köşeler
 Pafta : G23-a-12-c-4a
 Ada : -
 Parsel : -
 Konu : 173.819,69 metrekaresel ormanlık alanda Sakarya Orman Genel Müdürlüğü'nün 18.03.2023 tarih ve 7583308 sayılı kararı ile alınan "Ulaşım Yolu" izni kapsamında ulaşım güzergahının aktarılması
 Plan Ölçeği : 1/1000 ölçekli uygulama imar planı

İmar ve Şehircilik Dairesi Başkanlığı tarafından hazırlanan uygulama imar planları 15.06.2023 tarihinde tarafınca kontrol edilmiştir.

İmar ve Şehircilik Dairesi Başkanlığı tarafından hazırlanan 09.06.2023 tarih ve 2844442 sayılı Daire Başkanlığı yazısı ile Büyükşehir Belediye Meclisine sunulan plandır.

Seha KÖRAN
Şehir Plancısı

Bahar ÖZDEMİR
Şehir Plancısı

Osman GÜNER
İmar ve Şehircilik Dairesi Başkanı

Rahmi E. TÜMPALAY
Şehir Planlama Şube Müdürü

Büyükşehir Belediye Meclisinin 15.06.2023 tarih ve 61 sayılı gündem maddesi olarak görüşülerek Komisyonumuzun tetkikine sunulan ve 20.06.2023 tarihli komisyon toplantısında karara bağlanan plandır.

Büyükşehir Belediye Meclisinin 15.06.2023 tarih ve 61 sayılı kararı ile onaylanan plandır.



Gökmen MENÇÜCÜ
Başkan

Göğün TAŞTEKİN
Katkı Üye

Fatma Nur ÇELİK
Katkı Üye

Sadullah KELEŞ
İmar ve Bayındırlık Komisyon Başkanı

DİLOVASI İLÇESİ (Köşeler Köyü)

KOCAELİ

G23-a-12-c-4-a

ONAYLI PLAN



Kocaeli Büyükşehir Belediyesi tarafından Fotogrametrik yöntemle yapılmış Kocaeli iline ait 1/1000 ölçekli sayısal Halihazır Harita 3194 sayılı İmar Kanununun 7/a maddesine göre incelenmiş ve onaydır.

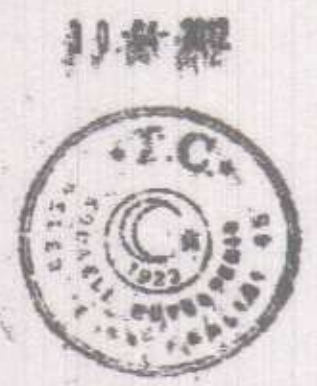

Başkan Adına
GÖKMEN MENÇÜCÜ
İmar ve Şehircilik Dairesi Başkanı

DİLOVASI İLÇESİ (Köşeler Köyü) G23-a-12-c-4-a

KOCAELİ

Koordinatlar ve pafta bölümlenmesi en son güncellenmiş TUTGA'ya bağlı 2005.D epoğunda, GRS80 elipsoidal ve Transversal Mercator (TM) izdüşümünde düzenlenmiştir.

Ağustos 2010 tarihinde çekilen renkli hava fotoğraflarından üretilmiştir. Yapılar saçak çizgileriyle gösterilmiştir.

Yüklenici Firma : KÜTLÜBEY HARİTA A.Ş.
ÇETİNKAYA İMAR A.Ş.
(Ortak Girişim)

PROJE YÖNETİCİSİ
ALTAN ÇETİNKAYA
Harita Mühendisi

Harita Mühendisi SELİM SAYDAK
Harita Mühendisi DİLEK AYDIN
Harita Yüksek Mühendisi EŞREF AKIŞ
Harita Yüksek Mühendisi HAKAN İLHAN

HALİHAZIR HARİTA ŞEFİ
İSMAIL SEYREK
Harita Mühendisi

PROJE YÖNETİCİSİ
HARİTA ŞUBE MÜDÜRÜ V.
SERKAN ÇAMUR
Harita Mühendisi

1:1000