

İlçesi	: Başiskele
Belediyesi	: Başiskele
Mahallesi/Köyü	: Kullar Tepecik- Mehmetağa
Pafta	: G23-c-05-b
Ada	: -
Parsel	: -
Konu	: 917, 932, 933, 934, 935, 936, 937, 939 ve 945 nolu adalar ve civarına ilişkin 1/5000 ölçekli nazım imar plan değişikliği
Plan Ölçeği	: 1/5000 ölçekli nazım imar planı

İmar ve Şehircilik Dairesi Başkanlığı tarafından hazırlanan uygulama imar planları 13.07.2023 tarihinde tarafınca kontrol edilmiştir.

İmar ve Şehircilik Dairesi Başkanlığı tarafından hazırlanan 09.06.2023 tarih ve 2844559 sayılı Daire Başkanlığı yazısı ile Büyükşehir Belediye Meclisine sunulan plandır.

Didem BALKAN
Şehir Plancısı

Bahar ÖZDEMİR
Şehir Plancısı

Rahmi E. TÜMPALAY
Şehir Planlama Şube Müdürü

Osman GÜNER
İmar ve Şehircilik Dairesi Başkanı

01	02	03	04	05	06
07	08	09	10	11	12
13	14	15	16	17	18
19	20	21	22	23	24
25	26	27	28	29	30

KOCAELİ-BAŞİSKELE

G23-c-05-b

ONAYLI PLAN

Büyükşehir Belediye Meclisinin 15.06.2023 tarih ve 81 sayılı gündem maddesi olarak görüşülerek Komisyonumuzun tetkikine sunulan ve 05.07.2023 tarihli komisyon toplantısında karara bağlanan plandır.

Büyükşehir Belediye Meclisinin 13.07.2023 tarih ve 345... sayılı kararı ile onaylanan plandır.

Gökmen MENGÜÇ
Başkan A.
Genel Sekreter Yard.

Güzin YASTEKİN
Katip Üye

Fatma Nur ÇELİK
Katip Üye

Sedullah KELEŞ
İmar ve Bayındırlık Komisyon Başkanı

Kocaeli Büyükşehir Belediyesi tarafından Fotogrametrik yöntemle yapılan Kocaeli iline ait 1/5000 ölçekli sayısal Halihazır Harita 3194 sayılı İmar Kanununun 7/a maddesine göre inceleme ve onandı.

18.03.2019

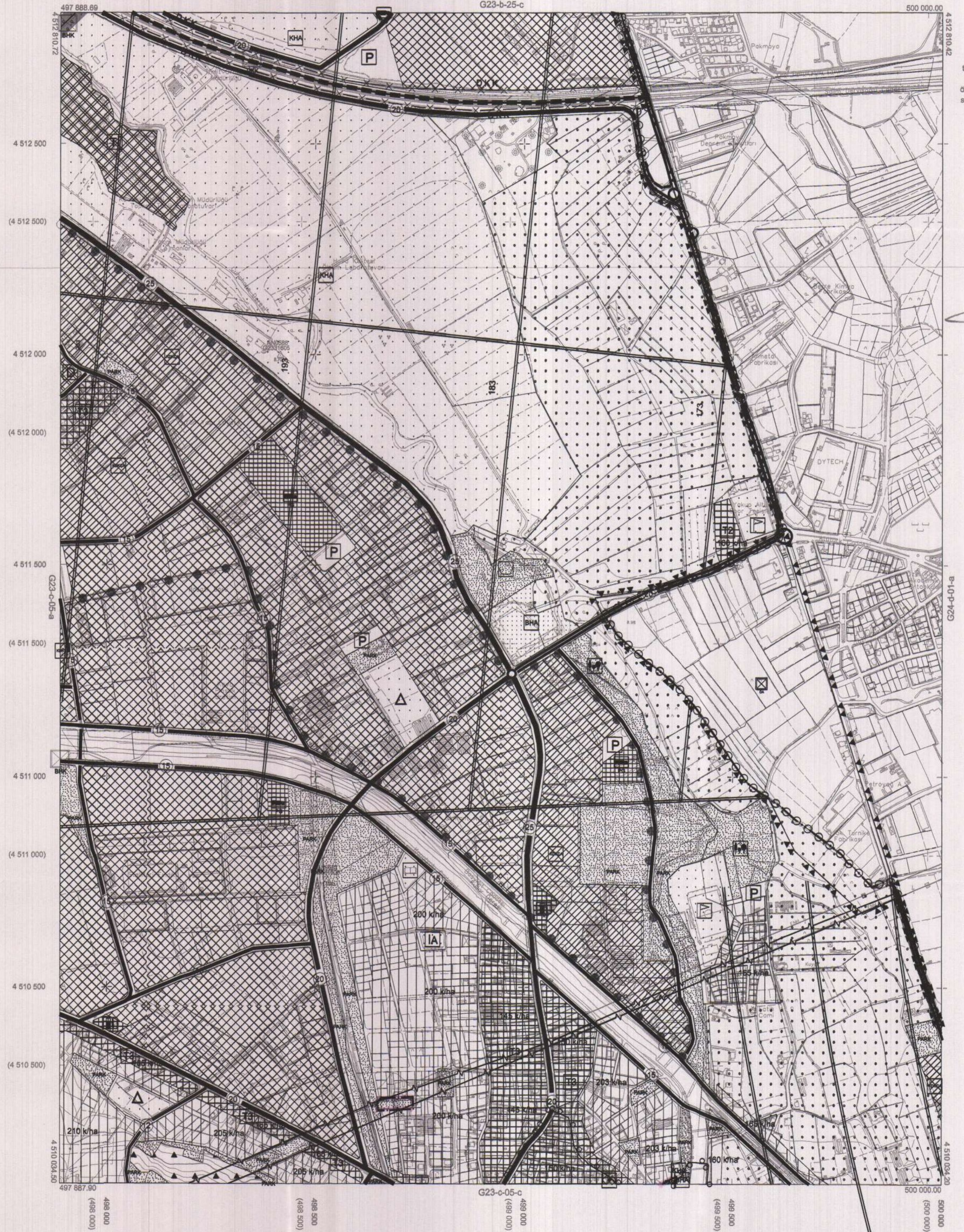

KOCAELİ-BAŞİSKELE

G23-c-05-b

Koordinatlar ve pafta bölünmesi en son güncellenmiş TUTGA'ya bağlı 2005.0 eponunda, GRS80 ellipsoidi ve Transversal Mercator (TM) izdüşümünde düzenlenmiştir.

Haziran 2018 tarihinde çekilen renkli hava fotoğraflarından oluşturulmuştur.Yapılar saçak çizgileriyle gösterilmiştir.

Yüklenici Firma : KUTLUBEY HARİTA İNŞ.MÜH.SAN.TİC.A.Ş.

PROJE YÖNETİCİSİ

ALTAN ÇETİNKAYA
Harita Mühendisi

KONTROL

DİLEK AYDIN

Harita Mühendisi

EŞREF AKIŞ

Harita Yüksek Mühendisi

PROJE YÖNETİCİSİ

HARİTA ŞUBE MÜDÜRÜ V.
SİRKAN ÇAKIR
Harita Yüksek Mühendisi

İlçesi	: Başiskele
Belediyesi	: Başiskele
Mahallesi/Köyü	: Kullar Tepecik- Mehmetpaşa
Pafta	: G23-c-05-c
Ada	: -
Parsel	: -
Konu	: 917, 932, 933, 934, 935, 936, 937, 939 ve 945 nolu adalar ve civarına ilişkin 1/5000 ölçekli nazım imar plan değişikliği
Plan Ölçeği	: 1/5000 ölçekli nazım imar planı

İmar ve Şehircilik Dairesi Başkanlığı tarafından hazırlanan uygulama imar planları 13.07.2023 tarihinde tarafsız kontrol edilmiştir.

İmar ve Şehircilik Dairesi Başkanlığı tarafından hazırlanan 09.06.2023 tarih ve 2844559 sayılı Daire Başkanlığı yazısı ile Büyükşehir Belediye Meclisine sunulan planlar.

Didem BALKAN
Şehir Planlama

Bahar ÖZDEMİR
Şehir Planlama

Osman GÖNLER
İmar ve Şehircilik Dairesi Başkanı

Rahmi E. TÜMPALAY
Şehir Planlama Şube Müdürü

01	02	03	04	05	06	07	08	09	10	11	12	13	14	15	16	17	18	19	20	21	22	23	24	25	

KOCAELİ-BAŞİSKELE

G23-c-05-c

ONAYLI PLAN

Büyükşehir Belediye Meclisinin 15.06.2023 tarih ve 51 sayılı gündem maddesi olarak görüşülerek Komisyonumuzun tetkikine sunulan ve 05.07.2023 tarihli komisyon toplantısında karara bağlanan planlar.

Büyükşehir Belediye Meclisinin 13.07.2023 tarih ve 51 sayılı kararı ile onaylanan planlar.

Sükrühan İYENİÇ
Başkan A.
Genel Sekreter Yard.

Güzin TASTEKİN
Kültür Üye

Fatma Nur ÇELİK
Kültür Üye

Sedullah KELEŞ
İmar ve Bayındırlık Komisyon Başkanı

Kocaeli Büyükşehir Belediyesi tarafından Fotogrametrik yöntemle yapılan Kocaeli iline ait 1/5000 ölçekli sayısal Halihazır Harita 3194 sayılı İmar Kanununun 7/a maddesine göre incelenildi ve onandı.

18.03.2019

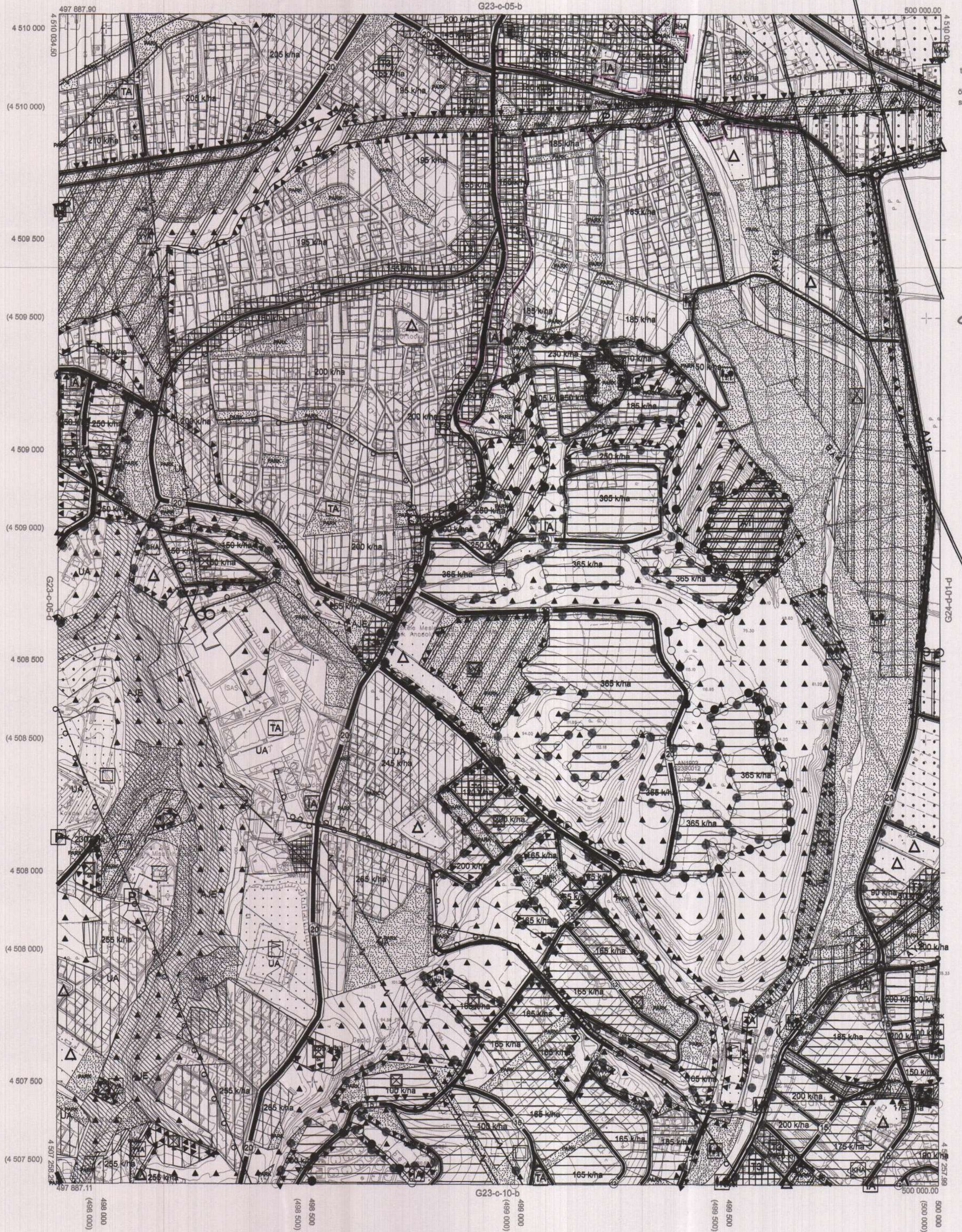

KOCAELİ-BAŞİSKELE

G23-c-05-c

Koordinatlar ve pafta bölünmesi en son güncellenmiş TUTGA'ya bağlı 2005.0 epoşunda, GRS80 elipsoidi ve Transversal Mercator (TM) izdüşümünde düzenlenmiştir.

Haziran 2018 tarihinde çekilen renkli hava fotoğraflarından üretilmiştir. Yapılar saçak çizgileriyle gösterilmiştir.

Yüklenici Firma : KUTLUBEY HARİTA İNŞ.MOH.SAN.TİC.A.Ş.

PROJE YÖNETİCİSİ

ALTAN ÇETİNKAYA
Harita Mühendisi

Altan Çetinkaya

KONTROL

DİLEK AYDIN

Harita Mühendisi

Dilek Aydın

EŞREF AKIŞ

Harita Yüksek Mühendisi

Eşref Akış

PROJE YÖNETİCİSİ

HARİTA ŞUBE MÜDÜRÜ V.
SERKAN GÖRÜR
Harita Yüksek Mühendisi

Serkan Görür