

PIN NO : NIP.....

İlçesi : BAŞİSKELE
Belediyesi : BAŞİSKELE
Mahallesi/Köyü : KILIÇARSLAN
Pafta : G23-C-09-A
Ada : 1734
Parsel : 6
Konu : JEOLJİK FORMASYON SINIRI
Plan Ölçeği : 1/5000 ölçekli nazım imar planı

0	1	2	3	4	5	6	7	8	9
0	1	2	3	4	5	6	7	8	9
0	1	2	3	4	5	6	7	8	9
0	1	2	3	4	5	6	7	8	9

KOCAELİ
G23-c-09-a

G23-c-04-d

ONAYLI PLAN

ONAY

Kocaeli Büyükşehir Belediyesi
Tarafından Fotogrametrik Yöntemle
Yapılan Kocaeli İline Alt 1:5000
Sayılı İmar Kararının 7/a Maddesine
Göre İncelendi ve Onandı.

15.08/2008

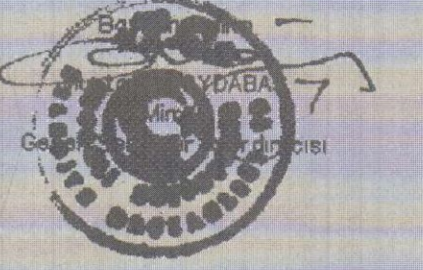

ALADAĞ İMAR PLANLAMA
MİM. MÜH. İNŞ. SAN. VE TİC. LTD. ŞTİ.
Kuruluş Mühürü/Şirket Sicil No/Şirket Sicil No/1714
Kocaeli, Mihalim Kültür Sokak Kat:1/Şişli/Şişli/14060
Tel: 0 362 223 03 84 Fax: 0 362 331 07 95 e-mail: 14060@aladag.com.tr

Fazıl ALADAĞ
Şehir Plancısı (M.S.U.)
Çevre Sicil No: 1944

İmar ve Şehircilik Dairesi Başkanlığına teklif edilen
nazım imar planları
tarihinde tarafınca kontrol edilmiştir.

İmar ve Şehircilik Dairesi Başkanlığı tarafından
hazırlanan 15.06.2008 tarih ve 24.11.2007 sayılı
Daire Başkanlığı yazısı ile Büyükşehir Belediye
Meclisine sunulan plandır.

Osman GÜNLER
İmar ve Şehircilik Dairesi Başkanı

H. ÖZDEMİR DİLER
Şehir Plancısı

Seydi AKŞİREN

Rahmi E. TÜMPALAY
Şehir Planlama Şube Müdürü

Büyükşehir Belediye Meclisinin 15.06.2008 tarih
ve 50 sayılı gündem maddesi olarak görüşülerek
Komisyonumuzun tetkikine sunulan ve 13.11.2007 tarihli
komisyon toplantısında karara bağlanan plandır.

Büyükşehir Belediye Meclisinin 15.06.2008
tarih ve 50 sayılı kararı ile onaylanan plandır.

Şakirhan MENCÜCÜ
Başkan Üye

Özge TAŞTEPELİ
Katip Üye

Fatma Nur ÇELİK
Katip Üye

Sadullah KELES

İmar ve Bayındırlık Komisyon Başkanı

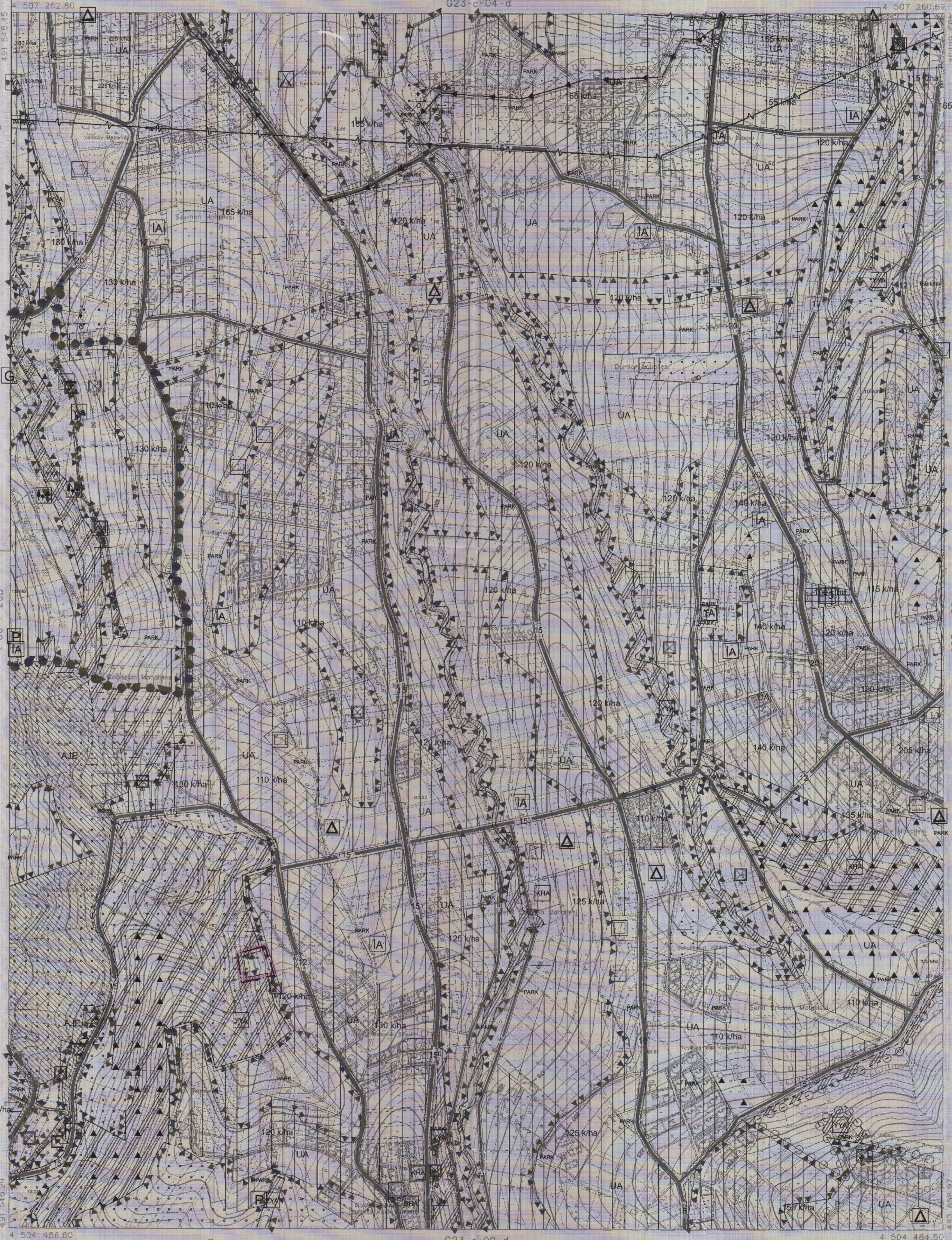

1:5000

Haziran 2005 Tarihli Hava Fotoğraflarından Üretilmiştir.
Yapıma Firma : ANA-KENT Planlama Şehircilik Harita
Mimarlık İnşaat Sanayi Ticaret Ltd Şti.

Proje Mühendisi : Hasan Tanel SÜDÜR
Proje Müclürü : Necati ÖLÜCÜOĞLU

KONTROL
İsmail SEYİNEK
Harita Mühendisi
Halihazır Harita Sefi

Sarkan ÖNLÜK
Harita Yüksek Mühendisi
Harita Kadastro Müdürlük Vekili

KOCAELİ - G23-c-09-a