

İlçesi : Gebze  
 Belediyesi : Gebze  
 Mahallesi/Köyü : Peiltili  
 Pafta : G22b.20b  
 Ada : 343  
 Parsel : 7  
 Konu : Gelişme Alanının bir kısmı,  
 kısmen Park Alanı ve Otopark Alanı  
 kullanılmalarının revize edilmesi.  
 Plan Ölçeği : 1/5000 ölçekli nazım imar planı

İmar ve Şehircilik Dairesi Başkanlığı tarafından  
 hazırlanan uygulama imar planları 11.05/2023  
 tarihinde tarafınca kontrol edilmiştir.

Fatma METEER SOĞUR  
 İmarat Teftişçisi

Bahar ÖZDEMİR  
 Şehircilik Teftişçisi

Rahmi E. TÜMPALAY  
 Şehir Planlama Şube Müdürü

İmar ve Şehircilik Dairesi Başkanlığı tarafından  
 hazırlanan 05.05.2023 tarih ve 2782955 sayılı  
 Daire Başkanlığı yazısı ile Büyükşehir Belediye  
 Meclisine sunulan plandır.

Osman GÜMÜŞ  
 İmar ve Şehircilik Dairesi Başkanı

Gözetim Mühürü

Büyükşehir Belediye Meclisinin 11.05.2023 tarih  
 ve 75 sayılı gündem maddesi olarak görüşülerek  
 Komisyonumuzun tetkikine sunulan ve 16.05.2023  
 tarihli komisyon toplantısında karara bağlanan plandır.

Sabahattin KELEŞ  
 İmar ve Beyendilik Komisyon Başkanı

Büyükşehir Belediye Meclisinin 11.05/2023 tarih  
 ve 75 sayılı kararı ile onaylanan plandır.

Gözetim Mühürü

Güzin TAŞTEKİN  
 Katip Üye

Fatma Nur ÇELİK  
 Katip Üye

|    |    |    |    |    |  |
|----|----|----|----|----|--|
| 01 |    |    |    |    |  |
| 06 |    |    |    |    |  |
| 11 | B  |    |    |    |  |
| 16 |    |    |    |    |  |
| 21 | 22 | 23 | 24 | 25 |  |

KOCAELİ-GEBZE

G22-b-20-b

ONAYLI PLAN

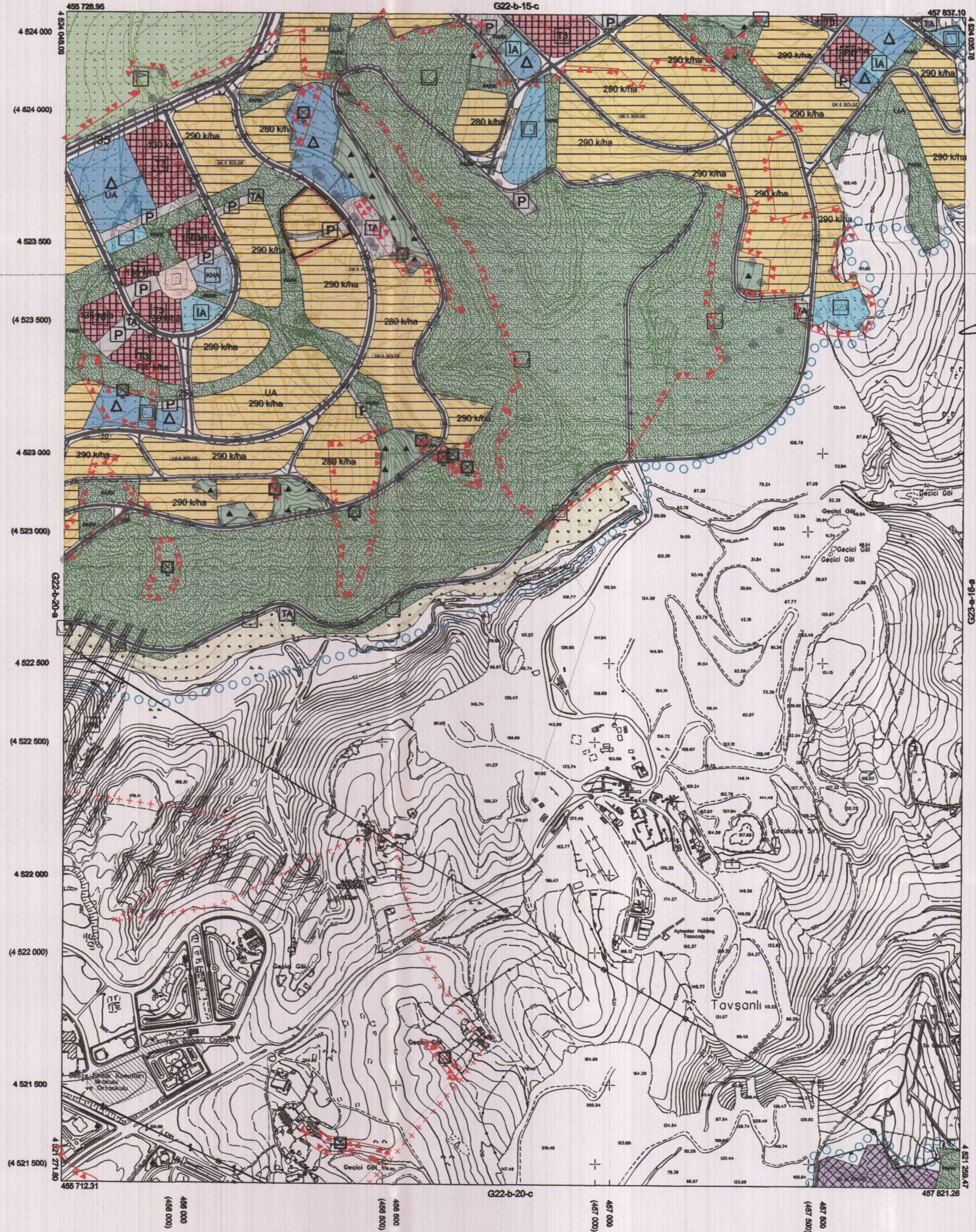

Kocaeli Büyükşehir Belediyesi  
 tarafından Fotogrametrik yöntemle  
 yapılmış Kocaeli İne altı 1/5000  
 ölçekli esaslı Halihazır Harita 3194  
 sayılı İmar Kanununun 7/a maddesine  
 göre incelendi ve onandı.

10.05.2019



KOCAELİ-GEBZE

G22-b-20-b

Koordinatlar ve pafta bölünmesi son güncellenmiş  
 TUTGA'ya bağlı 2005.0 epoğunda, GRS80 elipsoid ve  
 Transversal Mercator (TM) izdüşümünde düzenlenmiştir.

Haziran 2018 tarihinde çekilen renkli hava fotoğraflarından  
 üretilmiştir. Yeryüzü yüksekliği gözlemlenmiştir.

Yüklenici Firma : KUTLUBEY HARİTA İNŞ.MOH.SAN.TİC.A.Ş.

PROJE YÖNETİCİSİ

ALTAN ÇETİNKAYA

Harita Mühendisi

KONTROL

DİLEK AYDIN

Harita Mühendisi

EŞREF AKIŞ

Harita Yüksek Mühendisi

PROJE YÖNETİCİSİ

HARİTA ŞUBE MÜDÜRÜ V.

SERKAN ÖZÜR

Harita Yüksek Mühendisi

1:5000