

KOCAELİ-GÖLCÜK

G23-c-07-b

ONAYLI PLAN

01					
06					
11		C			
16					
21	22	23	24	25	

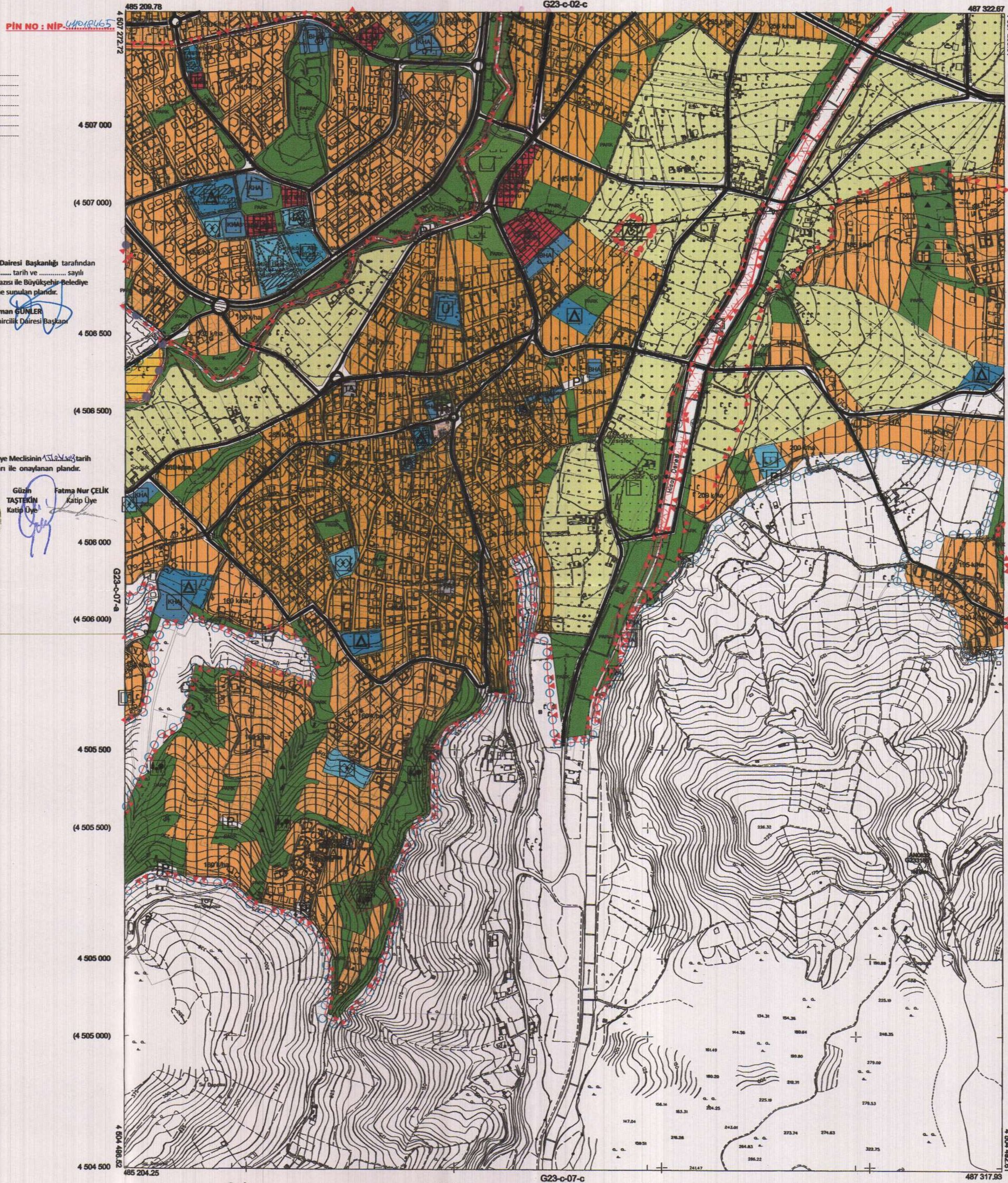

PIN NO : NIP 44041465

İlçesi : GÖLCÜK
 Belediyesi : GÖLCÜK
 Mahallesi/Köyü : İHSANİYE
 Pafta : G23-C-07-B
 Ada : 817
 Parsel : 5
 Konu : İHA - Konut Alanı Düzenlemesi
 Plan Ölçeği : 1/5000 ölçekli nazım imar planı

İmar ve Şehircilik Dairesi Başkanlığına teklif edilen nazım imar planları 11.12.2013 tarihinde tarafınca kontrol edilmiştir.

Osman GÜNLER
 İmar ve Şehircilik Dairesi Başkanı

İmar ve Şehircilik Dairesi Başkanlığı tarafından hazırlanan tarih ve sayılı Daire Başkanlığı yazısı ile Büyükşehir Belediye Meclisine sunulan planlardır.

Osman GÜNLER
 İmar ve Şehircilik Dairesi Başkanı

Büyükşehir Belediye Meclisinin 11.12.2013 tarih ve 6 sayılı gündem maddesi olarak görüşülerek Komisyonumuzun tetkikine sunulmuş ve 11.12.2013 tarihli komisyon toplantısında karara bağlanan planlardır.

Sadırlan KELES
 İmar ve Bayındırlık Komisyon Başkanı

Büyükşehir Belediye Meclisinin 11.12.2013 tarih ve 6 sayılı kararı ile onaylanan planlardır.

Gökmen MENGÜCÜ
 Başkan A.
 Fatma Nur ÇELİK
 Katip Üye

Kocaeli Büyükşehir Belediyesi tarafından Fotogrametrik yöntemle yapılmış Kocaeli İline ait 1/5000 ölçekli sayısal Halihazır Harita 3194 sayılı İmar Kanununun 7/a maddesine göre incelenmiş ve onandı.

18.03.2019



KOCAELİ-GÖLCÜK G23-c-07-b

1:5000

Koordinatlar ve pafta bölünmesi en son güncellenmiş TUTGA'ya bağlı 2005.D epochunda, GRS80 ellipsoid ve Transversal Mercator (TM) izdüşümünde düzenlenmiştir.

Haziran 2018 tarihinde çekilen renkli hava fotoğraflarından Grönlükler.Yapılar saçak çizgileriyle gösterilmiştir.

Yüklenici Firma : KUTLUBEY HARİTA İNŞ.MÖH.SAN.TİC.A.Ş.

PROJE YÖNETİCİSİ
 ALTAN ÇETİNKAYA
 Harita Mühendisi

DİLEK AYDIN
 Harita Mühendisi

KONTROL
 EŞREF AKŞ
 Harita Yüksek Mühendisi

PROJE YÖNETİCİSİ
 SERKAN OKUR
 Harita Mühendisi

PIN NO : NIP-41049465

İlçesi : GÖLCÜK
Belediyesi : GÖLCÜK
Mahallesi/Köyü : İHSANİYE
Pafta : G23-C-07-A
Ada :
Parsel : Tescil Harici Alan
Konu : Park Alanı Düzenlenmesi
Plan Ölçeği : 1/5000 ölçekli nazım imar planı

01						23
06	7					
11		C				
16						
21	22	23	24	25		

KOCAELİ-GÖLCÜK

G23-c-07-a

ONAYLI PLAN

İmar ve Şehircilik Dairesi Başkanlığına teklif edilen nazım imar planları 18.03.2019 tarihinde tarafınca kontrol edilmiştir.

Özlem ÇİROĞLU
Şehir Planlama Şube Müdürü

Bekir ÖZDEMİR
Şehir Planlama Şube Müdürü

Rahmi E. TÜMPALAY
Şehir Planlama Şube Müdürü

İmar ve Şehircilik Dairesi Başkanlığı tarafından hazırlanan tarih ve sayılı Daire Başkanlığı yazısı ile Büyükşehir Belediye Meclisine sunulmuştur.

Osman GÜNER
İmar ve Şehircilik Dairesi Başkanı

Büyükşehir Belediye Meclisinin 18.03.2019 tarih ve 50 sayılı gündem maddesi olarak görüşülerek Komisyonumuzun tetkikine sunulan ve 18.03.2019 tarihli komisyon toplantısında karara bağlanan planlardır.

Şehin ÇELİK
İmar ve Bayındırlık Komisyon Başkanı

Büyükşehir Belediye Meclisinin 18.03.2019 tarih ve 50 sayılı kararı ile onaylanan planlardır.

Gökmen MENGÜCÜ
Başkan Yardımcısı

Berna ABİS
Katip Üye

Güzin TAŞKIN
Katip Üye

Kocaeli Büyükşehir Belediyesi tarafından Fotogrametrik yöntemle yapılmış Kocaeli iline ait 1/5000 ölçekli sayısal Halihazır Harita 3194 sayılı İmar Kanununun 7/a maddesine göre incelendi ve onandı.

18.03.2019

T.C.
Kocaeli Büyükşehir Belediyesi
Gökmen MENGÜCÜ
Başkan Yardımcısı
Genel Sekreter Yardımcısı

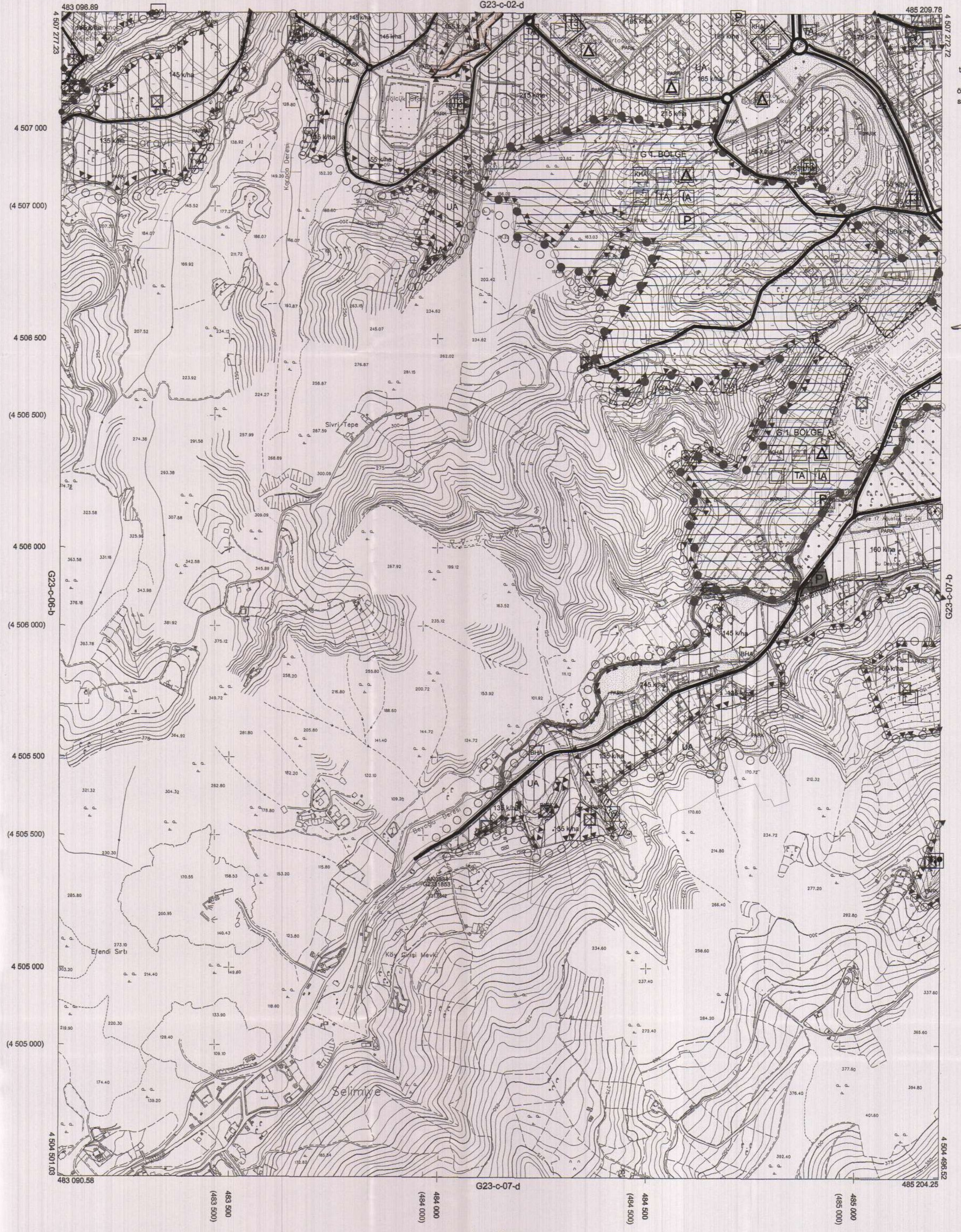

1:5000

Koordinatlar ve pafta bölünmesi en son güncellenmiş TUTGA'ya bağlı 2005.0 epoğunda, GRS80 elipsoidi ve Transversal Mercator (TM) izdüşümünde düzenlenmiştir.

Haziran 2018 tarihinde çekilen renkli hava fotoğraflarından üretilmiştir.Yapılar saçak çizgileriyle gösterilmiştir.

Yüklenici Firma : KUTLUBEY HARITA İNŞ.MOH.SAN.TİC.A.Ş.

PROJE YÖNETİCİSİ

ALTAN ÇETİNKAYA
Harita Mühendisi

Altan Çetinkaya

KONTROL

DİLEK AYDIN

Harita Mühendisi

Dilek Aydın

EŞREF AKIŞ

Harita Yüksek Mühendisi

Eşref Akış

PROJE YÖNETİCİSİ

HARİTA ŞUBE MÜDÜRÜ V.
SERKAN ONUR
Harita Yüksek Mühendisi

Serkan Onur

KOCAELİ-GÖLCÜK

G23-c-07-a

PIN NO : NIP-1/10191/15

İlçesi : GÖLCÜK
Belediyesi : GÖLCÜK
Mahallesi/Köyü : İHSANİYE
Pafta : G23-C-02-D
Ada :
Parsel : Tescil Harici Alan
Konu : PARK Alanı Düzenlenmesi
Plan Ölçeği : 1/5000 ölçekli nazım imar planı

01	02								23
06									
11		C							
16									
21	22	23	24	25					

KOCAELİ-GÖLCÜK

G23-c-02-d

ONAYLI PLAN

İmar ve Şehircilik Dairesi Başkanlığına teklif edilen nazım imar planları 11.05.2019 tarihinde tarafınca kontrol edilmiştir.

İmar ve Şehircilik Dairesi Başkanlığı tarafından hazırlanan tarih ve sayılı Daire Başkanlığı yazısı ile Büyükşehir Belediye Meclisine sunulan plandır.

İmar ve Şehircilik Dairesi Başkanlığı tarafından hazırlanan tarih ve sayılı Daire Başkanlığı yazısı ile Büyükşehir Belediye Meclisine sunulan plandır.

Rahmi E. TÜMPALAY
Şehir Planlama Şube Müdürü

Büyükşehir Belediye Meclisinin 11.05.2019 tarih ve 15 sayılı gündem maddesi olarak görüşülerek Komisyonumuzun tetkikine sunulan ve 11.05.2019 tarihli komisyon toplantısında karara bağlanan plandır.

Sahit ÜNÜK
İmar ve Şehircilik Komisyon Başkanı

Büyükşehir Belediye Meclisinin 11.05.2019 tarih ve 15 sayılı kararı ile onaylanan plandır.

Gökmen MENGÜC
Başkan A.
Genel Sekreter Yardımcısı

Berna ABİŞ
Katip Üye

Güzin TAŞTEKİN
Katip Üye



Kocaeli Büyükşehir Belediyesi tarafından Fotogrametrik yöntemle yapılan Kocaeli İline ait 1/5000 ölçekli sayısal Halihazır Harita 3194 sayılı İmar Kanununun 7/a maddesine göre incelendi ve onandı.

18.03.2019



KOCAELİ-GÖLCÜK

G23-c-02-d

Koordinatlar ve pafta bölünmesi en son güncellenmiş TUTGA'ya bağlı 2005.0 epiğunda, GRS80 elipsoidi ve Transversal Mercator (TM) izdüşümünde düzenlenmiştir.

Haziran 2018 tarihinde çekilen renkli hava fotoğraflarından üretilmiştir. Yapılar şaşıklarla gösterilmiştir.

Yüklenici Firma : KUTLUBEY HARITA İNŞ.MÖH.SAN.TİC.A.Ş.

PROJE YÖNETİCİSİ

ALTAN ÇETİNKAYA
Harita Mühendisi

KONTROL

DİLEK AYDIN

Harita Mühendisi

EŞREF AKIŞ

Harita Yüksek Mühendisi

PROJE YÖNETİCİSİ

HARİTA ŞUBE MÜDÜRÜ V.
SERKAN ÖNÜR

Harita Yüksek Mühendisi

01	02				
06					
11		C			
16					
21	22	23	24	25	

KOCAELİ-GÖLCÜK

G23-c-02-c

ONAYLI PLAN

PIN NO : NIP-141213.1412

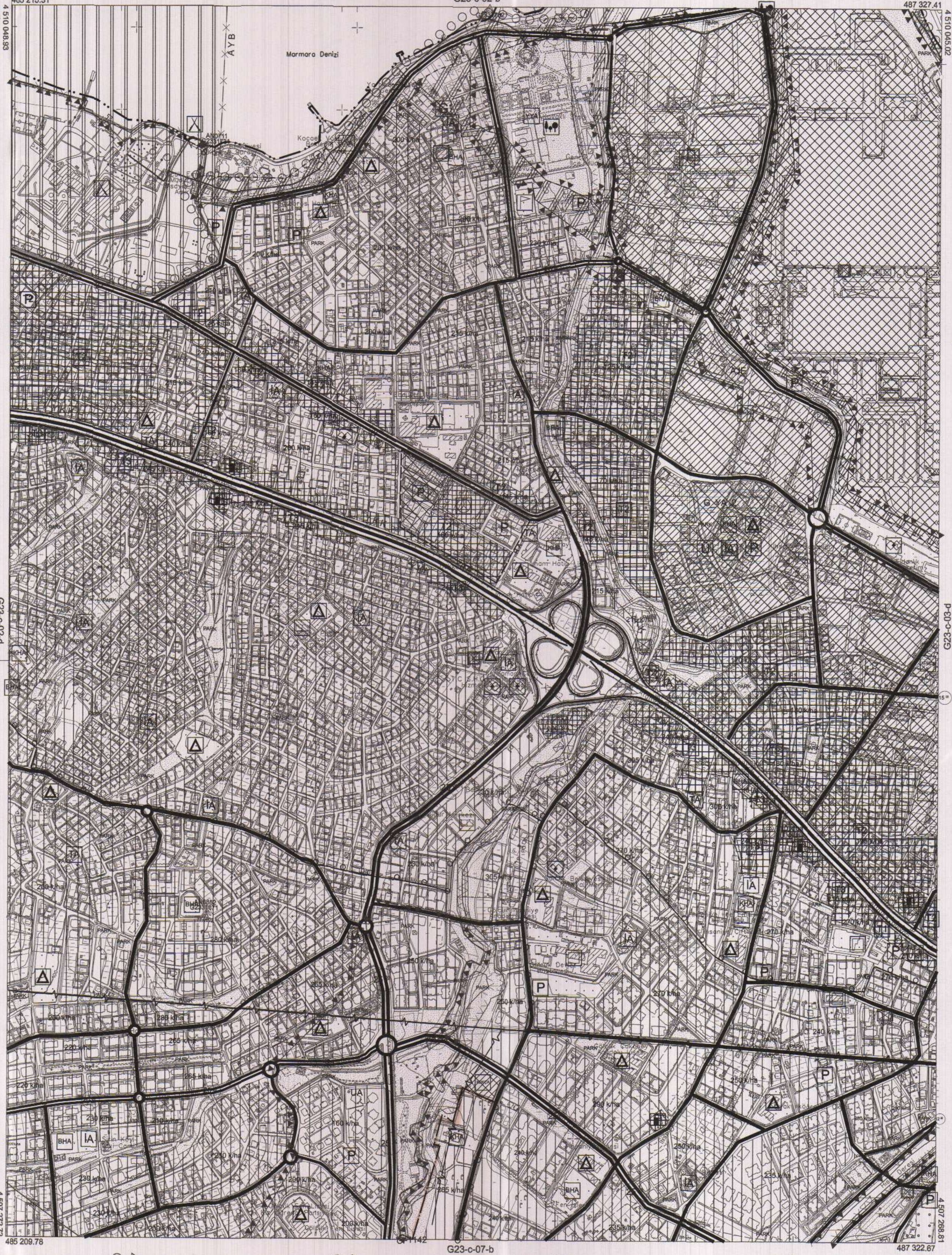

Kocaeli Büyükşehir Belediyesi tarafından Fotogrametrik yöntemle yapılan Kocaeli İline alt 1/5000 ölçekli sayısal Halihazır Harita 3194 sayılı İmar Kanununun 7/a maddesine göre incelendi ve onandı.

18.03.2019



İlçesi : GÖLCÜK
 Belediyesi : GÖLCÜK
 Mahallesi/Köyü : İHSANIYE
 Pafta : G23-C-02-C
 Ada : 817
 Parsel : 5
 Konu : KHA - Konut Alanı Düzenlemesi
 Plan Ölçeği : 1/5000 ölçekli nazım imar planı

İmar ve Şehircilik Dairesi Başkanlığına teklif edilen nazım imar planları 14.03.2019 tarihinde tarafınca kontrol edilmiştir.

Özlem ÇAPOĞLU
 Şehir Planlama Şube Müdürü

Bahadır ÖZDEMİR
 Şehir Planlama Şube Müdürü

Rahmi E. TÜMPALAY
 Şehir Planlama Şube Müdürü

İmar ve Şehircilik Dairesi Başkanlığı tarafından hazırlanan tarih ve sayılı Daire Başkanlığı yazısı ile Büyükşehir Belediye Meclisine sunulan planlardır.

Osmayr GÜNLER
 İmar ve Şehircilik Dairesi Başkanı

Büyükşehir Belediye Meclisinin 14.03.2019 tarih ve 14 sayılı gündem maddesi olarak görüşülerek Komisyonumuzun tetkikine sunulan ve 07.03.2019 tarihli komisyon toplantısında onayla bağlanan planlardır.

Sadullah KELEŞ
 İmar ve Bayındırlık Komisyon Başkanı

Büyükşehir Belediye Meclisinin 14.03.2019 tarih ve 14 sayılı kararı ile onaylanan planlardır.

Gökmen MENGÜÇ
 Başkan

Berna ABİŞ
 Katip Üye

Alihan TOSTERİN
 Katip Üye

Koordinatlar ve pafta bölümlenmesi en son güncellenmiş TUTGA'ya bağlı 2005.0 eşiğinde, GRS80 elipsoidi ve Transversal Mercator (TM) izdüşümünde düzenlenmiştir.

Haziran 2018 tarihinde çekilen renkli hava fotoğraflarından üretilmiştir.Yapılar saçak çizgileriyle gösterilmiştir.

Yüklenici Firma : KUTLUBEY HARITA İNŞ.MÜH.SAN.TİC.A.Ş.

PROJE YÖNETİCİSİ
 ALTAN ÇETİNKAYA
 Harita Mühendisi

KONTROL
 DİLEK AYDIN
 Harita Mühendisi

EŞREF AKIŞ
 Harita Yüksek Mühendisi

PROJE YÖNETİCİSİ
 HARİTA ŞUBE MÜDÜRÜ V.
 SERKAN ÖZÜR
 Harita Yüksek Mühendisi

1:5000

KOCAELİ-GÖLCÜK G23-c-02-c