

İlçesi : Gebze
 Belediyesi : Gebze
 Mahallesi/Köyü : Pelitli
 Pafta : G22-b-20b
 Ada : 153
 Parsel : 177
 Konu : Diğer Tarım Alanı
 Plan Ölçeği : 1/5000 ölçekli nazım imar planı

İmar ve Şehircilik Dairesi Başkanlığı tarafından hazırlanan uygulama imar planları 15.06.2023 tarihinde tarafınca kontrol edilmiştir.

İmar ve Şehircilik Dairesi Başkanlığı tarafından hazırlanan 06.01.2023 tarih ve 2554608 sayılı Daire Başkanlığı yazısı ile Büyükşehir Belediye Meclisine sunulan plandır.

Diyadin BALKAN
 Şehir Plancısı

Bahar ÖZDEMİR
 Şehir Plancısı

Rahmi E. TÜMPALAY
 Şehir Planlama Şube Müdürü

Osmun GÜNER
 İmar ve Şehircilik Dairesi Başkanı

Büyükşehir Belediye Meclisinin 11.05.2023 tarih ve 53 sayılı gündem maddesi olarak görüşülerek Komisyonumuzun tetkikine sunulan ve 05.06.2023 tarihli komisyon toplantısında karara bağlanan plandır.

Büyükşehir Belediye Meclisinin 15.06.2023 tarih ve 336. sayılı kararı ile onaylanan plandır.

Gökmen MENGÜÇ
 Başkan A.
 Genel Sekreter Yrd.

Güzin TAŞTEKİN
 Katip Üye

Fatma Nur ÇELİK
 Katip Üye

Sadullah KELEŞ
 İmar ve Bayındırlık Komisyon Başkanı

01					22
06					
11	B				
16					
21	22	23	24	25	

KOCAELİ-GEBZE

G22-b-20-b

ONAYLI PLAN

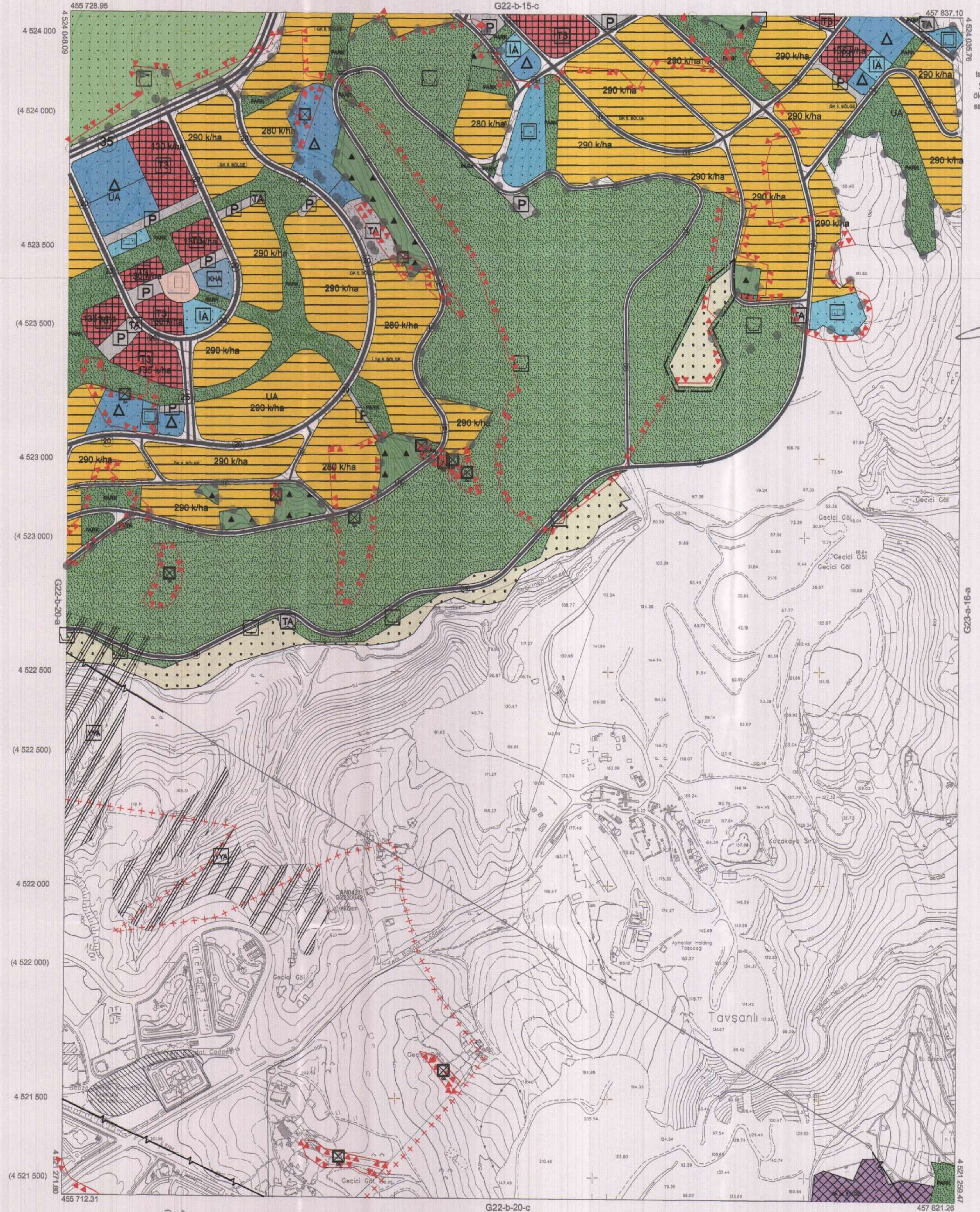

Kocaeli Büyükşehir Belediyesi tarafından Fotogrametrik yöntemle yaptırılan Kocaeli İline ait 1/5000 ölçekli sayısal Halihazır Harita 3194 sayılı İmar Kanununun 7/a maddesine göre inceleme ve onandı.

1003.2019



KOCAELİ-GEBZE G22-b-20-b

Koordinatlar ve pafta bölümlenmesi en son güncellenmiş TUTGA'ya bağlı 2005.0 epoğunda, GRS80 elipsoidal ve Transversal Mercator (TM) izdüşümünde düzenlenmiştir.

Haziran 2018 tarihinde çekilen renkli hava fotoğraflarından üretilmiştir. Yapılar saçak çizgileriyle gösterilmiştir.

Yüklenici Firma : KUTLUBEY HARİTA İNŞ.MÜH.SAN.TİC.A.Ş.

PROJE YÖNETİCİSİ

ALTAN ÇETİNKAYA
Harita Mühendisi

KONTROL

DİLEK AYDIN
Harita Mühendisi

EĞREF AKIŞ

Harita Yüksek Mühendisi

PROJE YÖNETİCİSİ

HARİTA ŞUBE MÜDÜRÜ V.
SERKAN ÖZÜR
Harita Yüksek Mühendisi

1:5000

İlçe : Gebze
 Belediye : Gebze
 Mahalle/Köy : Pelitli
 Pafta : G22b-20-b-2.a
 Ada : 153
 Parsel : 177
 Konu : Diğer Tarım Alanı
 Plan Ölçeği : 1/1000 ölçekli uygulama imar planı

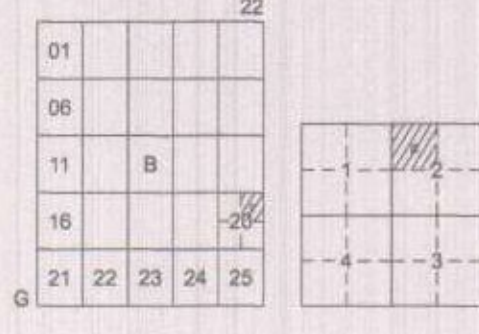

GEBZE İLÇESİ (Pelitli Köyü)
 KOCAELİ
 G22-b-20-b-2-a

ONAYLI PLAN

İmar ve Şehircilik Dairesi Başkanlığı tarafından hazırlanan uygulama imar planları 15.06.2023 tarihinde tarafsız kontrol edilmiştir.

İmar ve Şehircilik Dairesi Başkanlığı tarafından hazırlanan 06.01.2023 tarih ve 2554608 sayılı Daire Başkanlığı yazısı ile Büyükşehir Belediye Meclisine sunulan planlar.

Didem BALKAN
 Şehir Planlama Şube Müdürü

Bahar ÖZDEMİR
 Şehir Planlama Şube Müdürü

Osman GÜNER
 İmar ve Şehircilik Dairesi Başkanı

Büyükşehir Belediye Meclisinin 11.05.2023 tarih ve 53 sayılı gündem maddesi olarak görüşülerek Komisyonumuzun tetkikine sunulan ve 05.06.2023 tarihli komisyon toplantısına karara bağlanan planlar.

Büyükşehir Belediye Meclisinin 15.06.2023 tarih ve 336 sayılı kararı ile onaylanan planlar.

Sadullah KELEŞ
 İmar ve Bayındırlık Komisyon Başkanı

Fatma Nur ÇELİK
 Katip Dye



Gökmen MENİŞCİ
 Başbakan Yardımcısı

Güzin TAHTAKIN
 Katip Dye

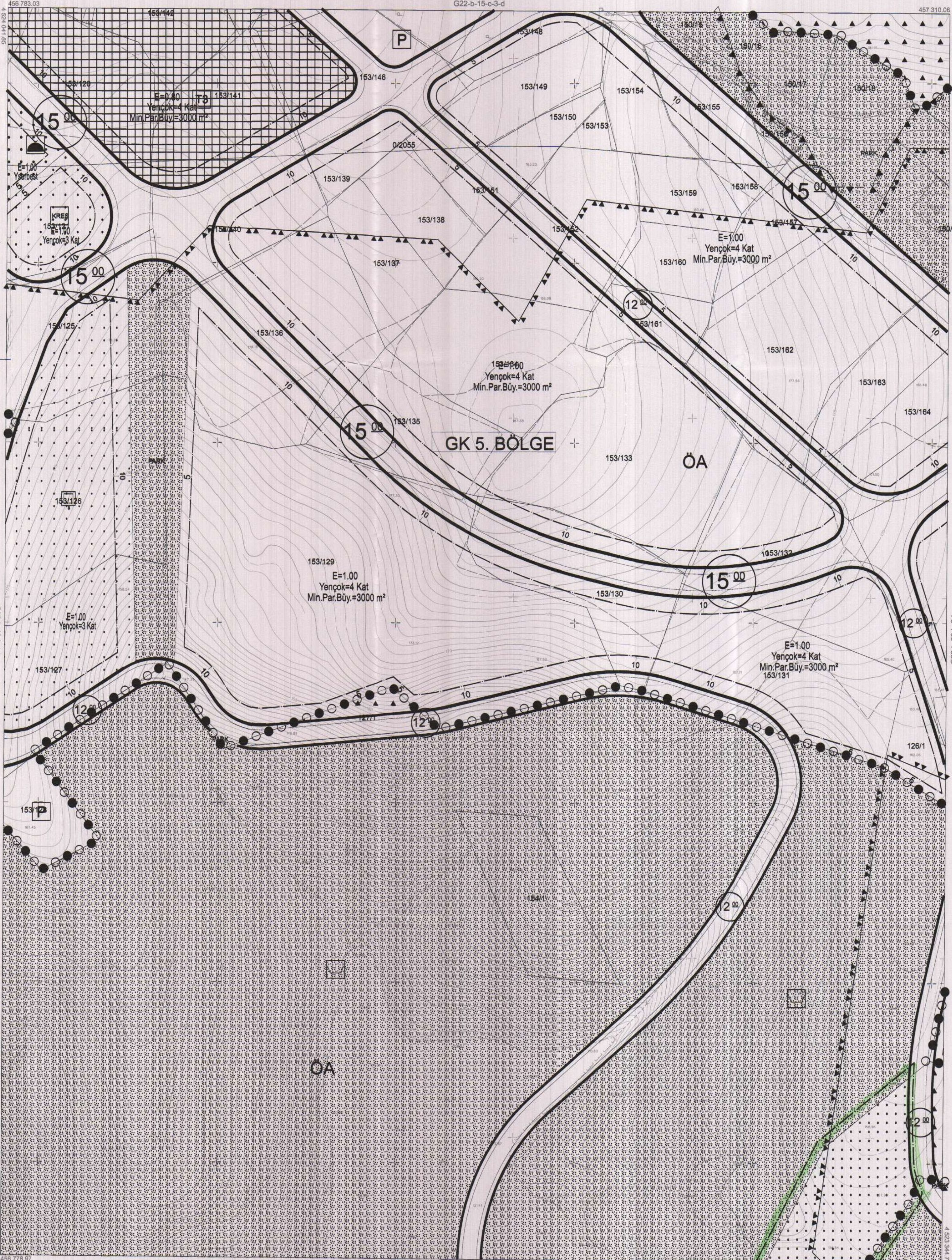

Kocaeli Büyükşehir Belediyesi tarafından Fotogrametrik yöntemle yapılan Kocaeli İline ait 1/1000 ölçekli sayısal Halihazır Harita 3194 sayılı İmar Kanununun 7/a maddesine göre incelendi ve onandı.

30.04.2023



Başkan Adına
 Gökmen MENİŞCİ
 İmar ve Şehircilik Dairesi Başkanı

GEBZE İLÇESİ (Pelitli Köyü) G22-b-20-b-2-a

KOCAELİ

Koordinatlar ve pafta bölümlenmesi en son güncellenmiş TUTGA'ya bağlı 2005.0 epeğinde, GRS90 ellipsoidi ve Transversal Mercator (TM) izdüşümünde düzenlenmiştir.

Ağustos 2016 tarihinde çekilen renkli hava fotoğraflarından üretilmiştir.Yapılar saçak çizgileriyle gösterilmiştir.

Yüklenici Firma : KUTLUBEY HARİTA A.Ş.
 ÇETINKAYA İMAR A.Ş.
 (Ortak Girişimi)

PROJE YÖNETİCİSİ

ALTAN ÇETINKAYA
 Harita Mühendisi

(Signature)

Harita Mühendisi

SELİM SAYDAN

Harita Mühendisi

DİLEK AYDIN

Harita Yüksek Mühendisi

EŞREF AKIŞ

Harita Yüksek Mühendisi

HAKAN İLHAN

KONTROL

HALHAZIR HARİTA ŞEFİ

İSMAIL SEYREK

Harita Mühendisi

PROJE YÖNETİCİSİ

HARİTA ŞUBE MÜDÜRÜ V.

SERKAN ÇAUR

Harita Yüksek Mühendisi

1:1000

İlçesi : Gebze
 Belediyesi : Gebze
 Mahallesi/Köyü : Pelitli
 Pafta : G22b.20.b.2.d
 Ada : 153
 Parsel : 177
 Konu : Diğer Tarım Alanı
 Plan Ölçeği : 1/1000 ölçekli uygulama imar planı

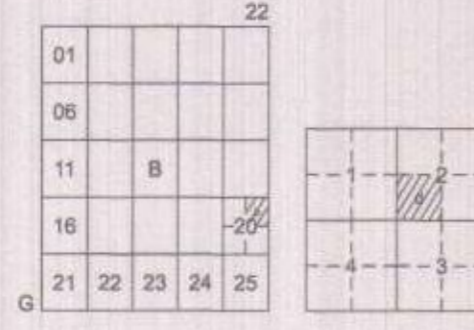

GEBZE İLÇESİ (Pelitli Köyü)
 KOCAELİ
 G22-b-20-b-2-d

ONAYLI PLAN

İmar ve Şehircilik Dairesi Başkanlığı tarafından hazırlanan uygulama imar planları 15.06.2023 tarihinde tarafınca kontrol edilmiştir.

İmar ve Şehircilik Dairesi Başkanlığı tarafından hazırlanan 06.01.2023 tarih ve 2554608 sayılı Daire Başkanlığı yazısı ile Büyükşehir Belediye Meclisinin onaylanmıştır.

Dilem BALKAN
 Şehir Plancısı
 Bahar ÖZDEMİR
 Şehir Plancısı
 Orhan GÜNLER
 İmar ve Şehircilik Dairesi Başkanı
 Rahmi E. TÜMPALAY
 Şehir Planlama Şube Müdürü

Büyükşehir Belediye Meclisinin 11.05.2023 tarih ve 53 sayılı gündem maddesi olarak görüşülerek Komisyonumuzun teklifine sunulan ve 05.06.2023 tarihli komisyon toplantısında karara bağlanan planlar.
 Sadullah KELEŞ
 İmar ve Bayındırlık Komisyon Başkanı

Büyükşehir Belediye Meclisinin 15.06.2023 tarih ve 53 sayılı karar ile onaylanan planlar.

Gökmen MENGÜCÜ
 Başkan
 Genel Sekreter Yard. / Katip Üye
 Güzin TAŞTEKİN
 Katip Üye
 Fatma Nur ÇELİK
 Katip Üye



Kocaeli Büyükşehir Belediyesi tarafından Fotogrametrik yöntemle yapılan Kocaeli İline ait 1/1000 ölçekli sayısal Halihazır Harita 3194 sayılı İmar Kanununun 7/a maddesine göre incelendi ve onandı.
 31-04-2023



Başkan Adına
 GÖKMEN MENGÜCÜ
 İmar ve Şehircilik Dairesi Başkanı

GEBZE İLÇESİ (Pelitli Köyü) G22-b-20-b-2-d

KOCAELİ

Koordinatlar ve pafta bölümlenmesi en son güncellenmiş TUTGA'ya bağlı 2005.0 epochunda, GRS80 elipsoidi ve Transversal Mercator (TM) izdüşümünde düzenlenmiştir.

Ajustos 2010 tarihinde çekilen renkli hava fotoğraflarından üretilmiştir. Yapılar şaşıp çizgileriyle gösterilmiştir.

Yüklenici Firma : KUTLUBEY HARİTA A.Ş.
 ÇETİNKAYA İMAR A.Ş.
 (Ortak Girişim)

PROJE YÖNETİCİSİ

ALTAN ÇETİNKAYA
 Harita Mühendisi

Harita Mühendisi

SELİM SAYDAN
 Harita Mühendisi

DİLEK AYDIN
 Harita Yüksek Mühendisi

EŞREF AKIŞ
 Harita Yüksek Mühendisi

HAKAN İLHAN
 Harita Yüksek Mühendisi

KONTROL

HALIHAZIR HARİTA ŞİFİ
 İSMAIL SEYREK
 Harita Mühendisi

EŞREF AKIŞ
 Harita Yüksek Mühendisi

HAKAN İLHAN
 Harita Yüksek Mühendisi

SEKİCAN ÖZÜR
 Harita Yüksek Mühendisi

SEKİCAN ÖZÜR
 Harita Yüksek Mühendisi

SEKİCAN ÖZÜR
 Harita Yüksek Mühendisi

PROJE YÖNETİCİSİ

HARİTA ŞUBE MÜDÜRÜ V.
 SEKİCAN ÖZÜR
 Harita Yüksek Mühendisi