

İlçesi : İzmit
 Belediyesi : İzmit
 Mahallesi/Köyü : Karadenizler (Çayırköy)
 Pafta : G23-b-25-b
 Ada : 7174
 Parsel : 27
 Konu : Değişikliğe konu parselin "Tarımsal Niteliği Korunacak Alan" ilanının "Eğitim Alanı" olarak düzenlenmesi
 Plan Ölçeği : 1/5000 ölçekli nazım imar planı

İmar ve Şehircilik Dairesi Başkanlığı tarafından hazırlanan uygulama imar planları 17.05.2023 tarihinde tarafınca kontrol edilmiştir.

İmar ve Şehircilik Dairesi Başkanlığı tarafından hazırlanan 11.05.2023 tarih ve 2783247 sayılı Daire Başkanlığı yazısı ile Büyükşehir Belediye Meclisine sunulan plandır.

Fatma METEER SOĞUR
 İmar ve Şehircilik Dairesi Başkanı
 Bahar ÖZDEMİR
 Şehir Planlama Şube Müdürü
 Rahmi E. TÜMPALAY
 Şehir Planlama Şube Müdürü

Osman GÜMLER
 İmar ve Şehircilik Dairesi Başkanı

Büyükşehir Belediye Meclisinin 11.05.2023 tarih ve 80 sayılı gündem maddesi olarak görüşülerek Komisyonumuzun tetkikine sunulan ve 16.05.2023 tarihli komisyon toplantısında karara bağlanan plandır.

Büyükşehir Belediye Meclisinin 17.05.2023 tarih ve 305 sayılı kararı ile onaylanan plandır.

Osman GÜMLER
 Başkan Yardımcısı
 Güler TAŞTEKİN
 Katiip Üyesi
 Fatma Nur ÇELİK
 Katiip Üyesi
 Sadullah KELEŞ
 İmar ve Bayındırlık Komisyonu Başkanı

01	23
06	
11	B
16	
21	22 23 24 25

KOCAELİ-İZMİT

G23-b-25-b

ONAYLI PLAN

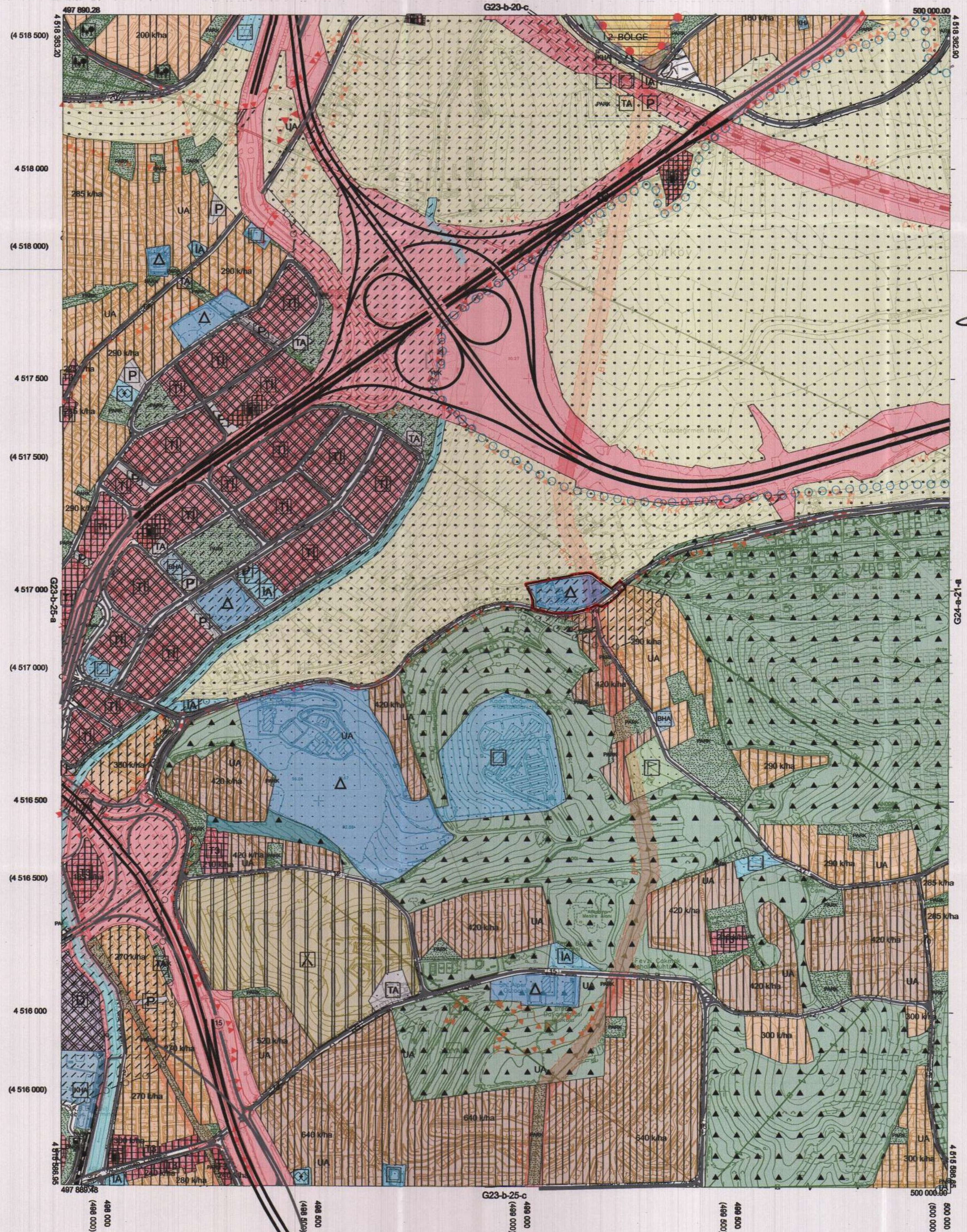

Kocaeli Büyükşehir Belediyesi tarafından Fotogrametrik yöntemle yapılan Harita 3194 ölçekli sayısal Halihazır Harita 3194 sayılı İmar Kanununun 7/a maddesine göre incelendi ve onandı.

18.05.2019



KOCAELİ-İZMİT G23-b-25-b

Koordinatlar ve pafta bölünmesi en son güncellenmiş TUTGA'ya bağlı 2005.0 epochunda, GRS80 ellipsoid ve Transversal Mercator (TM) izdüşümünde düzenlenmiştir.

Haziran 2018 tarihinde çekilen renkli hava fotoğraflarından oluşturulmuş, Yapılar saçak çizgileriyle gösterilmiştir.

Yüklenici Firma : KUTLUBEY HARİTA İNŞ.MOH.SAN.TİC.A.Ş.

PROJE YÖNETİCİSİ

ALTAN ÇETİNKAYA
Harita Mühendisi

DİLEK AYDIN

Harita Mühendisi

KONTROL

EŞREF AKIŞ

Harita Yüksek Mühendisi

PROJE YÖNETİCİSİ

HARİTA ŞUBE MÜDÜRÜ V.
SERKAN OKUR

İlçesi : İzmit
 Belediyesi : İzmit
 Mahallesi/Köyü : Karadenizler (Çayırköy)
 Pafta : G23-b-25-b-3-a
 Ada : 7174
 Parsel : 27
 Konu : Değişikliğe konu parselin "İlköğretim Tesisleri Alanı ve Anaokulu Alanı" olarak düzenlenmesi
 Plan Ölçeği : 1/1000 ölçekli uygulama imar planı

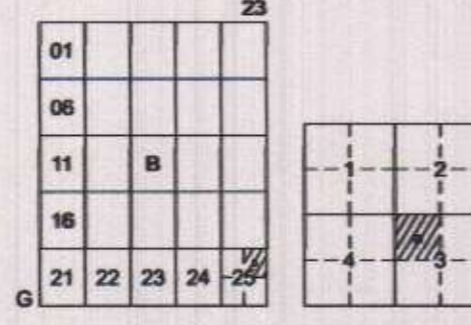

İZMİT İLÇESİ (Alikahya Beldesi)
 KOCAELİ
 G23-b-25-b-3-a

OHAYLI PLAN

İmar ve Şehircilik Dairesi Başkanlığı tarafından hazırlanan uygulama imar planları 17.05.2023 tarihinde tarafsızca kontrol edilmiştir.

İmar ve Şehircilik Dairesi Başkanlığı tarafından hazırlanan 11.05.2023 tarih ve 2783247 sayılı Daire Başkanlığı yazısı ile Büyükşehir Belediye Meclisine sunulan planlardır.

Fatma METEER SOKUR
 İnşaat Tekniği
 Bahar ÖZDEMİR
 Şehir Plancısı
 Rahmi E. TÜMPALAY
 Şehir Planlama Şube Müdürü

Büyükşehir Belediye Meclisinin 11.05.2023 tarih ve 80 sayılı gündem maddesi olarak görüşülerek Komisyonunun tutkisine sunulan ve 16.05.2023 tarihli komisyon toplantısında karara bağlanan planlardır.

Büyükşehir Belediye Meclisinin 17.05.2023 tarih ve 305 sayılı kararı ile onaylanan planlardır.

Gökmen MEYDANCI
 Başkan A.Ü.
 Genel Sekreter Yardımcısı
 Gürün TAŞKIN
 Katip Üye
 Fatma Nur ÇELİK
 Katip Üye

Sadullah MELES
 İmar ve Bayındırlık Komisyon Başkanı

Kocaeli Büyükşehir Belediyesi tarafından Fotogrametrik yöntemle yapılmış Kocaeli İline ait 1/1000 ölçekli sayısal Halihazır Harita 3194 sayılı İmar Kanununun 7/a maddesine göre incelendi ve onandı.

15.05.2023

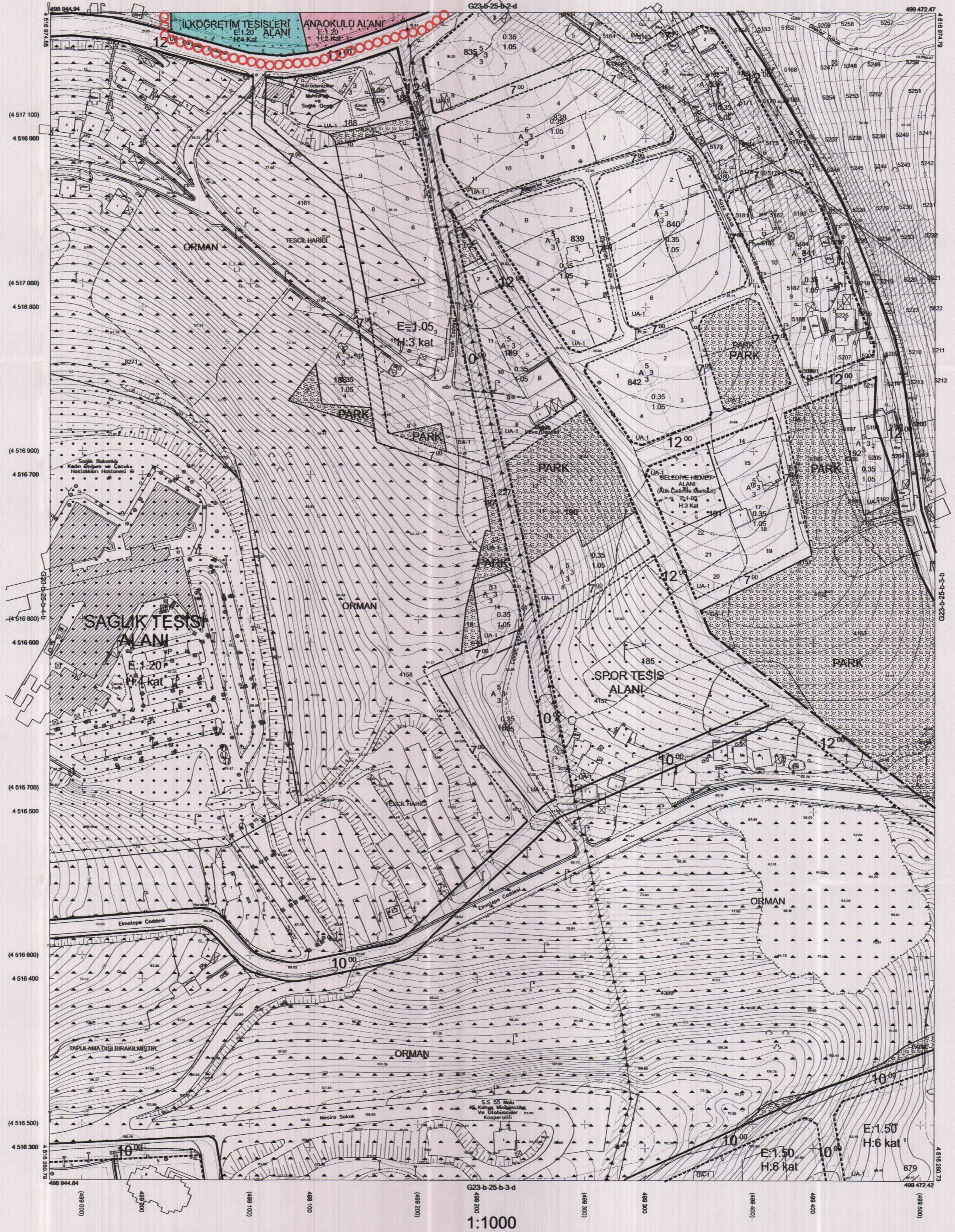

Koordinatlar ve pafta bölümlenmesi en son güncellenmiş TUTGA'ya bağlı 2005.0 epoğunda, GRS80 elipsoidi ve Transversal Mercator (TM) izdöğümünde düzenlenmiştir.

Ağustos 2010 tarihinde çekilen renkli hava fotoğraflarından üretilmiştir. Yapılar sapak çizgileriyle gösterilmiştir.

Yüklenici Firma : KUTLUBEY HARİTA A.Ş.
 ÇETİNKAYA İMAR A.Ş.
 (Ortak Girişim)

PROJE YÖNETİCİSİ
 ALTAN ÇETİNKAYA
 Harita Mühendisi

Harita Mühendisi
 SELİM SAYDAN

Harita Mühendisi
 KORCAN ERGİN

Harita Mühendisi
 DİLEK AYDIN

Harita Yüksek Mühendisi
 HAKAN İLHAN

KONTROL

Harita Mühendisi
 İSMAIL SEYREK

Harita Mühendisi
 İSMAIL SEYREK

Harita Mühendisi
 HAKAN İLHAN

Harita Yüksek Mühendisi
 HAKAN İLHAN

PROJE YÖNETİCİSİ
 HARİTA ŞUBE MÜDÜRÜ V.
 SERKAN ONUR

Harita Yüksek Mühendisi
 SERKAN ONUR

Harita Yüksek Mühendisi
 SERKAN ONUR

Harita Yüksek Mühendisi
 SERKAN ONUR

İZMİT İLÇESİ (Alikahya Beldesi)
 KOCAELİ
 G23-b-25-b-3-a

İlçe : İzmit
 Belediyesi : İzmit
 Mahallesi/Köyü : Karadenizler (Çayırköy)
 Pafta : G23-b-25-b-2-d
 Ada : 7174
 Parsel : 27
 Değişiklikte konu parselin "İlköğretim
 Konu : Tesisleri Alanı ve Anaokulu Alanı"
 olarak düzenlenmesi
 Plan Ölçeği : 1/1000 ölçekli uygulama imar planı

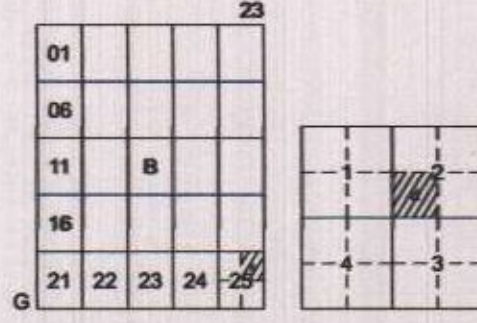

İZMİT İLÇESİ (Çayırköy Köyü)
 KOCAELİ
 G23-b-25-b-2-d

OHAYLI PLAN

İmar ve Şehircilik Dairesi Başkanlığı tarafından
 hazırlanan uygulama imar planları 17.05.2023
 tarihinde tarafsız kontrol edilmiştir.

İmar ve Şehircilik Dairesi Başkanlığı tarafından
 hazırlanan 11.05.2023 tarih ve 2783247 sayılı
 Daire Başkanlığı yazısı ile Büyükşehir Belediye
 Meclisine sunulan plandır.

Fatma METEER SOĞUR

Bahar ÖZDEMİR

Osman BÜNLER

Rahmi E. TÜMPALAY

Şehir Planlama Şube Müdürü

İmar ve Şehircilik Dairesi Başkanı

Büyükşehir Belediye Meclisinin 11.05.2023 tarih
 ve 80 sayılı gündem maddesi olarak görüşülerek
 Komisyonumuzun teklifine sunulan ve 15.05.2023
 tarihli komisyon toplantısında onayına bağlanan plandır.

Büyükşehir Belediye Meclisinin 17.05.2023 tarih
 305 sayılı kararı ile onaylanan plandır.

Gökmen MENÇELİ

Gülün YASTIKÇI

Fatma Nur ÇELİK

Sadullah KELES

İmar ve Bayındırlık Komisyon Başkanı

Başkan A.
Genel Sekreter Yrd.

Katip Üye

Katip Üye



Kocaeli Büyükşehir Belediyesi
 tarafından Fotogrametrik yöntemle
 yapılmış Kocaeli iline ait 1/1000
 ölçekli sayısal Halihazır Harita 3194
 sayılı İmar Kanununun 7/a maddesine
 göre incelendi ve onandı.

15.05.2023



İmar ve Şehircilik Dairesi Başkanı

İZMİT İLÇESİ (Çayırköy Köyü) G23-b-25-b-2-d

KOCAELİ

Koordinatlar ve pafta bölünmesi en son güncellenmiş
 TUTGA'ya bağlı 2005.0 epoğunda, GRS80 elipsoidi ve
 Transversal Mercator (TM) izdüşümünde düzenlenmiştir.

Ağustos 2010 tarihinde çekilen renkli hava fotoğraflarından
 üretilmiştir. Yapılar saçak çizimleriyle gösterilmiştir.

Yüklenici Firma : KUTLUBEY HARİTA A.Ş.
 ÇETİNKAYA İMAR A.Ş.
 (Ortak Girişim)

PROJE YÖNETİCİSİ

ALTAN ÇETİNKAYA

Harita Mühendisi

Harita Mühendisi

SELİM SAYDAN

Harita Mühendisi

Harita Mühendisi

Harita Yüksek Mühendisi

KONTROL

HALHAZIR HARİTA ŞEFİ

İSMAIL SEYREK

Harita Mühendisi

Harita Mühendisi

Harita Yüksek Mühendisi

PROJE YÖNETİCİSİ

HARİTA ŞUBE MÜDÜRÜ V.

SERKAN ONUR

Harita Yüksek Mühendisi