

İlçesi : Kartepe
 Belediyesi : Kartepe
 Mahallesi/Köyü : Eşme
 Pafta : G24-d-05-a
 Ada : 137
 Parsel : 7
 Konu : Koruma Alan Sınırların Planlara Aktarılması
 Plan Ölçeği : 1/5000 ölçekli nazım imar planı

| | | | | |
|----|----|----|----|----|
| 01 | 02 | 03 | 04 | 05 |
| 06 | 07 | 08 | 09 | 10 |
| 11 | 12 | 13 | 14 | 15 |
| 16 | 17 | 18 | 19 | 20 |
| 21 | 22 | 23 | 24 | 25 |

KOCAELİ-KARTEPE

G24-d-05-a

ONAYLI PLAN

İmar ve Şehircilik Dairesi Başkanlığı tarafından hazırlanan uygulama İmar planları U./02/2023 tarihinde tarafınca kontrol edilmiştir.

Özlem GÖPÜĞLU
Harita Teknikeri

Bahar ÇİZEMİR
Şehir Planlama Şefi

İmar ve Şehircilik Dairesi Başkanlığı tarafından hazırlanan 10.04.2023 tarih ve 2739492 sayılı Daire Başkanlığı yazısı ile Büyükşehir Belediye Meclisine sunulmuş planlardır.

Osman GÜNLER
İmar ve Şehircilik Dairesi Başkanı

Rahmi E. TÜMPALAY
Şehir Planlama Şube Müdürü

Büyükşehir Belediye Meclisinin 13.04.2023 tarih ve 77 sayılı gündem maddesi olarak görüşülerek Komisyonumuzun tetkikine sunulan ve 17.04.2023 tarihli komisyon toplantısında karara bağlanan planlardır.

Sadullah KELEŞ
İmar ve Bayındırlık Komisyon Başkanı

Büyükşehir Belediye Meclisinin U./02/2023 tarih ve 224 sayılı kararı ile onaylanan planlardır.

Gökmen MENDÜCÜ
Başkan Yardımcısı
Genel Sekreter Yardımcısı

Güzin TAŞTEKİN
Katip Üye

Fatma Nur ÇELİK
Katip Üye

Kocaeli Büyükşehir Belediyesi tarafından Fotogrametrik yöntemle yapılan Kocaeli İline alt 1/5000 ölçekli sayısal Halihazır Harita 3194 sayılı İmar Kanununun 7/a maddesine göre inceleme ve onandı.

18.03.2019

Gökmen MENDÜCÜ
Genel Sekreter Yardımcısı

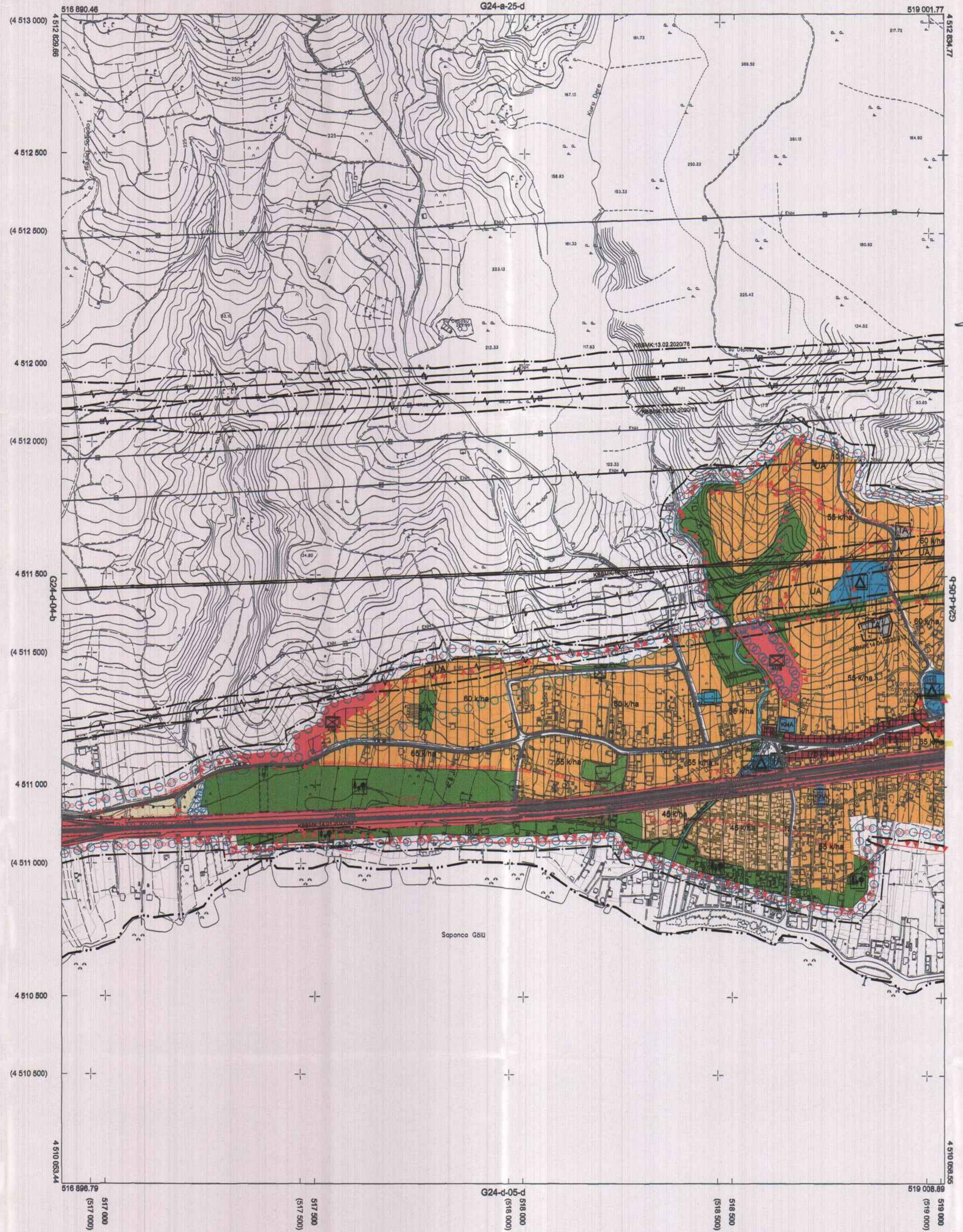

1:5000

Koordinatlar ve pafta bölünmesi en son güncellenmiş TUTGA'ya bağlı 2005.0 eşiğinde, GRS80 elipsoidi ve Transversal Mercator (TM) izdüşümünde düzenlenmiştir.

Haziran 2018 tarihinde çekilen renkli hava fotoğraflarından üretilmiştir. Yapılar saçak çizgileriyle gösterilmiştir.

Yüklenici Firma : KUTLUBEY HARITA İNŞ.MÜH.SAN.TİC.A.Ş.

PROJE YÖNETİCİSİ

ALTAN ÇETİNKAYA
Harita Mühendisi

Altan Çetinkaya

DİLEK AYDIN

Harita Mühendisi

Dilek Aydın

KONTROL

EŞREF AKIŞ

Harita Yüksek Mühendisi

Eşref Akış

PROJE YÖNETİCİSİ

HARİTA ŞUBE MÜDÜRÜ V.
SEYİTİN OKUR
Harita Yüksek Mühendisi

Seyit Okur

İlçesi : Kartepe
 Belediyesi : Kartepe
 Mahallesi/Köyü : Eşme
 Pafta : G24-d-05-b
 Ada : 137
 Parsel : 7
 Konu : Koruma Alan Sınırlarına Aktarılması
 Plan Ölçeği : 1/5000 ölçekli nazım imar planı

| | | | | | |
|----|----|----|----|----|----|
| 01 | | | | | 24 |
| 06 | | | | | |
| 11 | | D | | | |
| 16 | | | | | |
| 21 | 22 | 23 | 24 | 25 | |

KOCAELİ-KARTEPE

G24-d-05-b

ONAYI PLAN

İmar ve Şehircilik Dairesi Başkanlığı tarafından hazırlanan uygulama imar planları 11/06/2023 tarihinde tarafsız kontrol edilmiştir.

Özlem YILMAZ
Harita Teknikeri

Bahar ÖZGEN
Şehir Plancısı

Rahmi E. TÜMPALAY
Şehir Planlama Şube Müdürü

İmar ve Şehircilik Dairesi Başkanlığı tarafından hazırlanan 10.04.2023 tarih ve 2738492 sayılı Daire Başkanlığı yazısı ile Büyükşehir Belediye Meclisine sunulan planıdır.

Osman DÜNLER
İmar ve Şehircilik Dairesi Başkanı

Büyükşehir Belediye Meclisinin 13.04.2023 tarih ve 77 sayılı gündem maddesi olarak görüşülerek Komisyonumuzun tetkikine sunulan ve 17.04.2023 tarihli komisyon toplantısında karara bağlanan planıdır.

Sedülhan KELES
İmar ve Bayındırlık Komisyon Başkanı

Büyükşehir Belediye Meclisinin 11.07.2023 tarih ve 256 sayılı kararı ile onaylanan planıdır.

Gökmen MENGÜCÜ
Başkan A.

Genel Sekreter Yardımcısı

Güzin TAŞTEKİN
Katip Üye

Fatma Nur ÇELİK
Katip Üye

Kocaeli Büyükşehir Belediyesi tarafından Fotogrametrik yöntemle yapılmış Kocaeli İline ait 1/5000 ölçekli sayısal Halihazır Harita 3194 sayılı İmar Kanununun 7/a maddesine göre incelendi ve onandı.

1803
2019

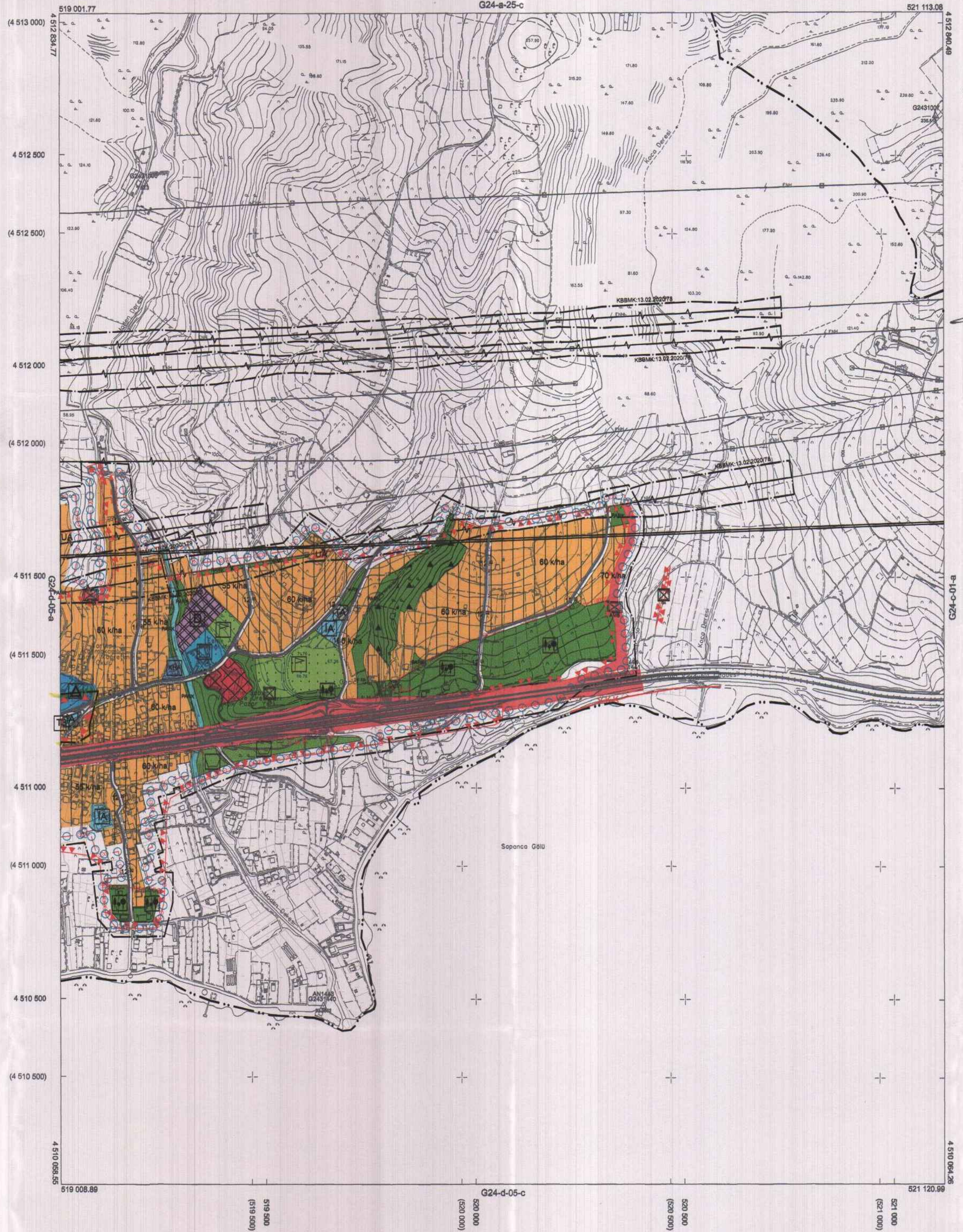

1:5000

Koordinatlar ve pafta bölünmesi en son güncellenmiş TUTGA'ya bağlı 2005.0 epoğunda, GRS80 ellipsoidi ve Transversal Mercator (TM) izdüşümünde düzenlenmiştir.

Haziran 2018 tarihinde çekilen renkli hava fotoğraflarından üretilmiştir. Yapılar saçak çizgileriyle gösterilmiştir.

Yüklenici Firma : KUTLUBEY HARITA İNŞ.MDH.SAN.TİC.A.Ş.

PROJE YÖNETİCİSİ

ALTAN ÇETİNKAYA
Harita Mühendisi

KONTROL

DİLEK AYDIN

Harita Mühendisi

EŞREF AKIŞ

Harita Yüksek Mühendisi

PROJE YÖNETİCİSİ

HARITA ŞUBE MÜDÜRÜ V.
SERKAN ÖZLÜK
Harita Yüksek Mühendisi