

İlçesi : Gölçük
 Belediyesi : Gölçük
 Mahallesi/Köyü : Denizevler
 Pafta : G23-c-1
 Ada : -
 Parsel : -

Konu : Kıyı kenar çizgisinin deniz tarafında kalan alanların imar planı onama sınırına dışına çıkartılması ve plan onama sınırının düzenlenmesi
 Plan Ölçeği : 1/25000 ölçekli nazım imar planı

İmar ve Şehircilik Dairesi Başkanlığı tarafından hazırlanan nazım imar planları .../.../2023 tarihinde tarafınca kontrol edilmiştir.

İmar ve Şehircilik Dairesi Başkanlığı tarafından hazırlanan 07.04.2023 tarih ve 27384555 sayılı Daire Başkanlığı yazısı ile Büyükşehir Belediye Meclisine sunulan planlardır.

Sena COBAN
 Şehir Planlama Şube Müdürü

Rahmi E. TÜMPALAY
 Şehir Planlama Şube Müdürü

Osman GÜLLER
 İmar ve Şehircilik Dairesi Başkanı

ONAYLI PLAN

Büyükşehir Belediye Meclisinin 13.04.2023 tarih ve 70 sayılı gündem maddesi olarak görüşülerek Komisyonumuzun tetkikine sunulan ve 17.04.2023 tarihli komisyon toplantısında karara bağlanan planlardır.

Sadullah KİLEŞ
 İmar ve Bayındırlık Komisyon Başkanı

Büyükşehir Belediye Meclisinin 11.05.2023 tarih ve 277 sayılı kararı ile onaylanan planlardır.

Gökmen MENGÜ
 Başkan A.
 Genel Sekreter Yrd.

Güzin TAŞTEMİN
 Katip Üye

Fatma Nur ÇELİK
 Katip Üye

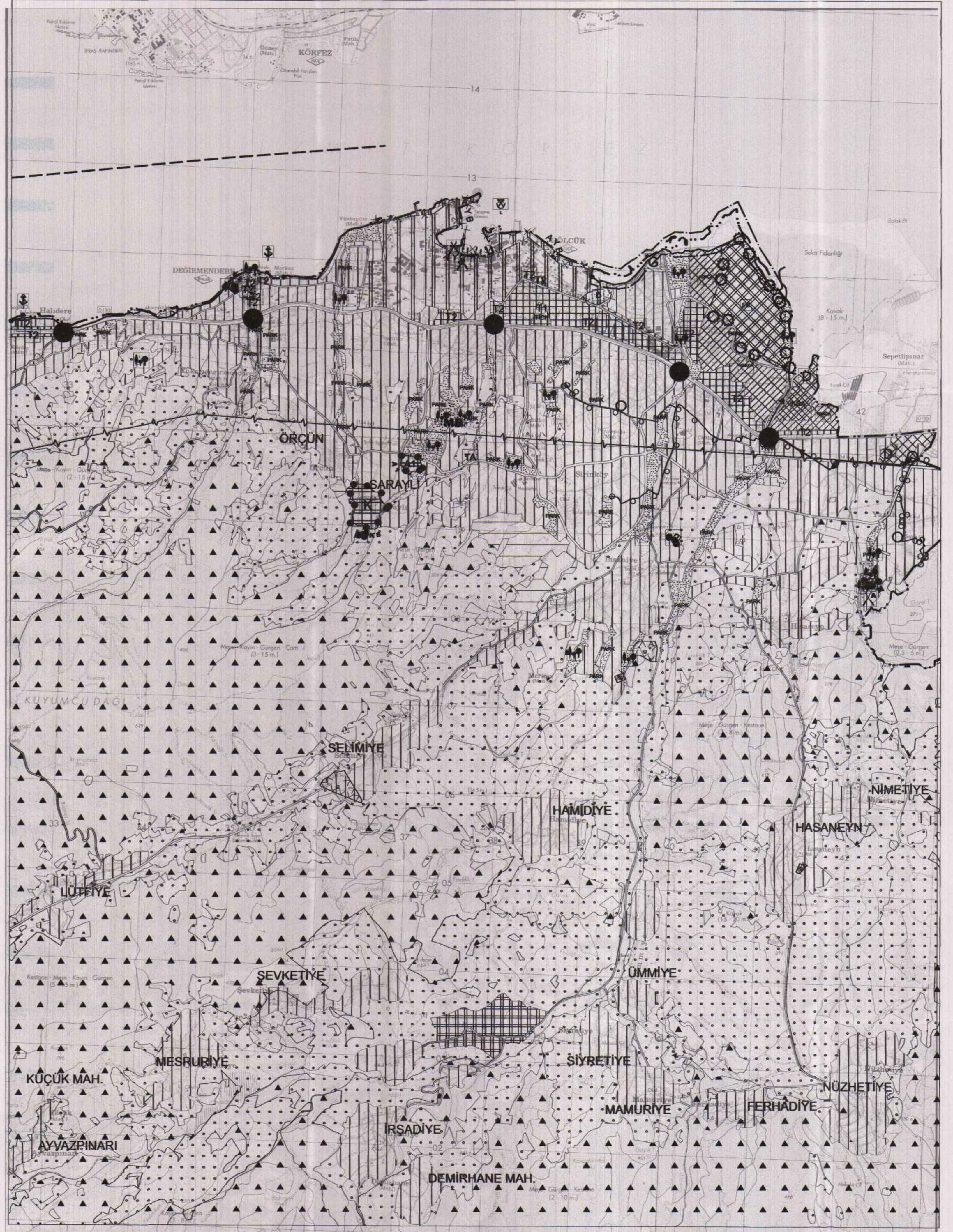

İlçesi : GÖLCÜK
 Belediyesi : GÖLCÜK
 Mahallesi/Köyü : Denizevler
 Pafta : G23-c-02-c
 Ada : -
 Parsel : -
 Konu : Kıyı kenar çizgisinin deniz tarafında kalan alanların imar planı onama sınırı dışına çıkartılması ve plan onama sınırının düzenlenmesi
 Plan Ölçeği : 1/5000 ölçekli nazım imar planı

İmar ve Şehircilik Dairesi Başkanlığı tarafından hazırlanan nazım imar planları 17.04.2023 tarihinde tarafınca kontrol edilmiştir.

İmar ve Şehircilik Dairesi Başkanlığı tarafından hazırlanan 07.04.2023 tarih ve 2739455 sayılı Daire Başkanlığı yazısı ile Büyükşehir Belediye Meclisine sunulan plandır.

Sena ÇOBAN
Şehir Plancısı

Seval AYGÖREN
Şehir Plancısı

Osman GÜNER
İmar ve Şehircilik Dairesi Başkanı

Rahmi E. TÜMPALAY
Şehir Planlama Şube Müdürü

Büyükşehir Belediye Meclisinin 13.04.2023 tarih ve 70 sayılı gündem maddesi olarak görüşülmüş Komisyonumuzun tetkikine sunulan ve 17.04.2023 tarihli komisyon toplantısında karara bağlanan plandır.

Büyükşehir Belediye Meclisinin 11.05.2023 tarih ve 277 sayılı kararı ile onaylanan plandır.



Gülcan TAŞERİN
Katip Üye

Fatma Nür ÇELİK
Katip Üye

Sadullah KELES
İmar ve Bayındırlık Komisyon Başkanı

01	02	23
06		
11	C	
16		
21	22	23
24	25	

KOCAELİ-GÖLCÜK

G23-c-02-c

ONAYLI PLAN

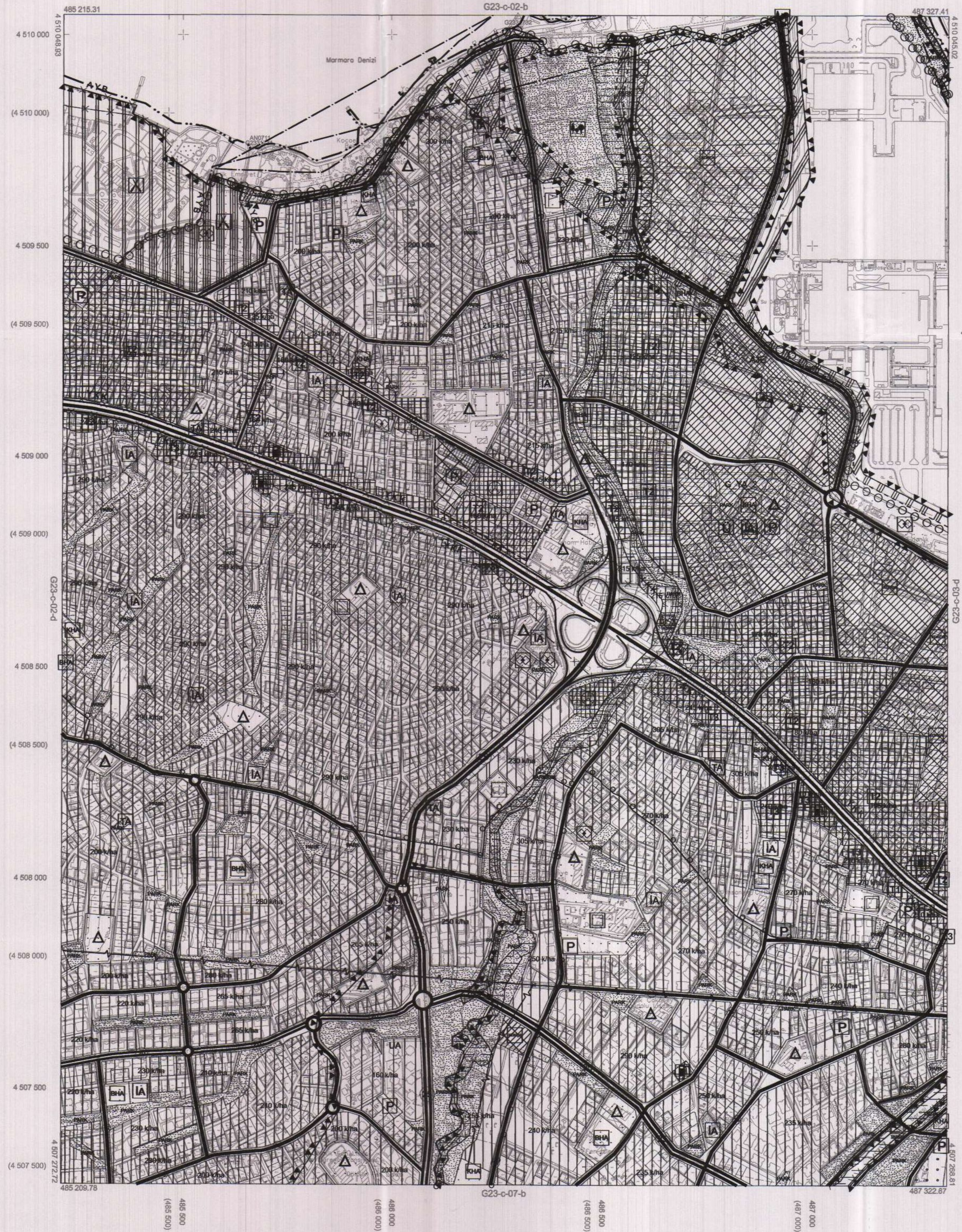

Kocaeli Büyükşehir Belediyesi tarafından Fotogrametrik yöntemle yapılmış Kocaeli İline ait 1/5000 ölçekli sayısal Halihazır Harita 3194 sayılı İmar Kanununun 7/a maddesine göre inşaatı ve onandı.

18.03.2019



KOCAELİ-GÖLCÜK

G23-c-02-c

1:5000

Koordinatlar ve pafta bölünmesi en son güncellenmiş TUTGA'ya bağlı 2005.0 epojuında, GRS80 ellipsoidi ve Transversal Mercator (TM) izdöğümünde düzenlenmiştir.

Haziran 2018 tarihinde çekilen renkli hava fotoğraflarından oluşturulmuştur. Yapılar saçak çizgileriyle gösterilmiştir.

Yüklenici Firma : KUTLUBEY HARİTA İNŞ.MÜH.SAN.TİC.A.Ş.

PROJE YÖNETİCİSİ

ALTAN ÇETİNKAYA
Harita Mühendisi

Altan Çetinkaya

KONTROL

DİLEK AYDIN

Harita Mühendisi

Dilek Aydın

EŞREF AKIŞ

Harita Yüksek Mühendisi

Eşref Akış

PROJE YÖNETİCİSİ

HARİTA ŞUBE MÜDÜRÜ V.

SERKAN ÖZÜR
Harita Yüksek Mühendisi

Serkan Özür

İlçesi : GÖKÇİK
 Belediyesi : GÖKÇİK
 Mahallesi/Köyü : DENİZLİLER
 Pafta : G23-c-03-d
 Ada : -
 Parsel : -

Kıyı kenar çizgisinin deniz tarafında kalan alanların imar planı onama sınırı dıģına çıkartılması ve plan onama sınırının düzenlenmesi
 Plan Ölçeđi : 1/5000 ölçekli nazım imar planı

İmar ve Şehircilik Dairesi Başkanlığı tarafından hazırlanan nazım imar planları .../.../2023 tarihinde tarafsızca kontrol edilmiştir.

İmar ve Şehircilik Dairesi Başkanlığı tarafından hazırlanan 07.04.2023 tarih ve 2738455 sayılı Daire Başkanlığı yazısı ile Büyükşehir Belediye Meclisine sunulan plandır.

Sena COBAN
Şehir Planlama Şefi

Seval AVŞAR
Şehir Planlama Şefi

Osman GÜMLER
İmar ve Şehircilik Dairesi Başkanı

Rahmi E. TÜMPALAY
Şehir Planlama Şube Müdürü

Büyükşehir Belediye Meclisinin 13.04.2023 tarih ve 70 sayılı gündem maddesi olarak görüşülerek Komisyonumuzun tetkikine sunulan ve 17.04.2023 tarihli komisyon toplantısında karara bağlanan plandır.

Büyükşehir Belediye Meclisinin 11.05.2023 tarih ve 277 sayılı kararı ile onaylanan plandır.

Gökmen MEHMETOĞLU
Belediye Başkanı

Güzin TAŞFERİN
Katip Üye

Fatma Nur ÇELİK
Katip Üye

Sağduhan KELEŞ
İmar ve Bayındırlık Komisyon Başkanı

01	02	03	23	
06				
11	C			
16				
21	22	23	24	25

KOCAELİ-BAŞİSKELE

G23-c-03-d

ONAYLI PLAN

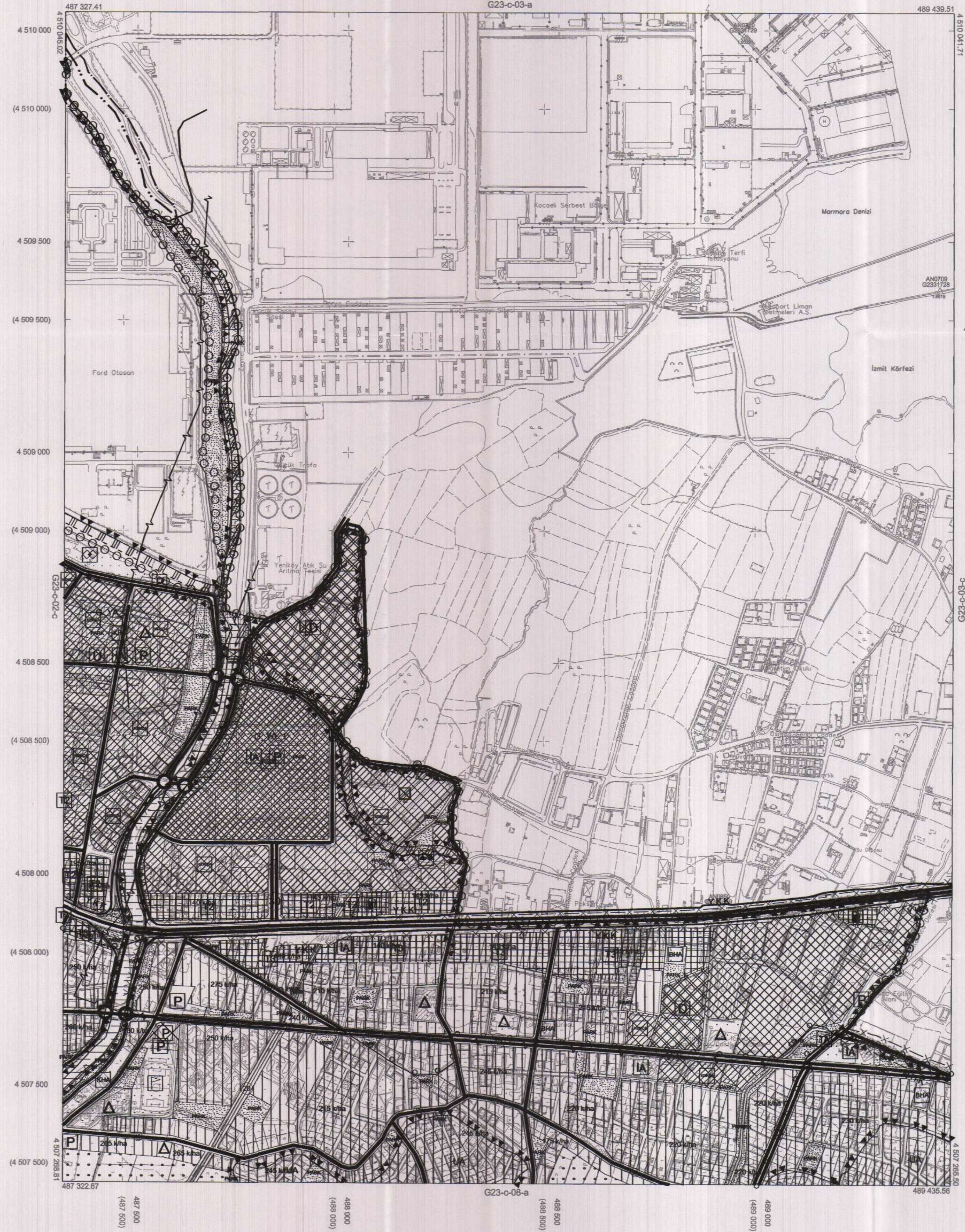

Kocaeli Büyükşehir Belediyesi tarafından Fotogrametrik yöntemle yapılmış Kocaeli İline ait 1/5000 ölçekli sayısal Halihazır Harita 3194 sayılı İmar Kanununun 7/a maddesine göre incelendi ve onandı.

18.03.2019

T.C.
GÖKÇİK BELEDİYESİ
Genel Sekreter Yardımcısı

KOCAELİ-BAŞİSKELE

G23-c-03-d

Koordinatlar ve pafta bölünmesi en son güncellenmiş TUTGA'ya bağlı 2005.0 ekoğunda, GRS80 elipsoid ve Transversal Mercator (TM) izdüşümünde düzenlenmiştir.

Haziran 2018 tarihinde çekilen renkli hava fotoğraflarından üretilmiştir. Yapılar sapağ çizgileriyle gösterilmiştir.

Yüklenici Firma : KUTLUBEY HARİTA İNŞ.MÜH.SAN.TİC.A.Ş.

PROJE YÖNETİCİSİ

ALTAN ÇETİNKAYA

Harita Mühendisi

KONTROL

DİLEK AYDIN

Harita Mühendisi

EŞREF AKIŞ

Harita Yüksek Mühendisi

PROJE YÖNETİCİSİ

HARİTA ŞUBE MÜDÜRÜ V.

SERKAN ÖNLÜR

Harita Yüksek Mühendisi

İlçesi : GÖLCÜK
 Belediyesi : GÖLCÜK
 Mahallesi/Köyü : Denizevler
 Pafta : G23-c-02-b
 Ada : -
 Parsel : -
 Koyu kenar çizgisinin deniz tarafında kalan alanların imar planı onama sınırı : dığna çıkartılması ve plan onama sınırının düzenlenmesi
 Plan Ölçeği : 1/5000 ölçekli nazım imar planı

İmar ve Şehircilik Dairesi Başkanlığı tarafından hazırlanan nazım imar planları .../.../2023 tarihinde tarafınca kontrol edilmiştir.

İmar ve Şehircilik Dairesi Başkanlığı tarafından hazırlanan 07.04.2023 tarih ve 2738455 sayılı Daire Başkanlığı yazısı ile Büyükşehir Belediye Meclisine sunulan plandır.

Sema ÇOBAN
Şehir Planlama Şube Müdürü

Seval YEREN
Şehir Planlama Şube Müdürü

Osman GÜLLER
İmar ve Şehircilik Dairesi Başkanı

Rahmi E. TÜMPALAY
Şehir Planlama Şube Müdürü

Büyükşehir Belediye Meclisinin 13.04.2023 tarih ve 70 sayılı gündem maddesi olarak görüşülerek Komisyonumuzun tetkikine sunulan ve 17.04.2023 tarihli komisyon toplantısında karara bağlanan plandır.

Büyükşehir Belediye Meclisinin 11.05.2023 tarih ve 277 sayılı kararı ile onaylanan plandır.

Gölcük Belediye Başkanı
Gölcük Belediye Meclisi Başkanı
Gölcük Belediye Meclisi Genel Sekreteri

Gölcük Belediye Meclisi Genel Sekreteri
Fatma Nur ÇELİK
Kاتب Uye

Sadullah KİLEŞ
İmar ve Bayındırlık Komisyon Başkanı



Kocaeli Büyükşehir Belediyesi tarafından Fotogrametrik yöntemle yapılan Kocaeli İlim 1/5000 ölçekli sayısal Harita 3194 sayılı İmar Kanununun 7/a maddesine göre incelendi ve onandı.

18.0.2019



KOCAELİ-GÖLCÜK G23-c-02-b

Koordinatlar ve pafta bölünmesi en son güncellenmiş TUTGA'ya bağlı 2005.0 epöğünde, GRS80 elipsoidi ve Transversal Mercator (TM) izdüşümünde düzenlenmiştir.

Haziran 2018 tarihinde çekilen renkli hava fotoğraflarından üretilmiştir. Yapılar saçak çizgileriyle gösterilmiştir.

Yüklenici Firma : KUTLUBEY HARİTA İNŞ. MÜH. SAN. TİC. A.Ş.

PROJE YÖNETİCİSİ

ALTAN ÇETİNKAYA
Harita Mühendisi

Altan Çetinkaya

KONTROL

DİLEK AYDIN

Harita Mühendisi

Dilek Aydın

EŞREF AKIŞ

Harita Yüksek Mühendisi

Eşref Akış

PROJE YÖNETİCİSİ

HARİTA ŞUBE MÜDÜRÜ V.
SERKAN ÖZÜR

Serkan Özür

İlçesi : GÖLCÜK
 Belediyesi : GÖLCÜK
 Mahallesi/Köyü : DENTAZEVLER
 Pafta : G23-c-02-b-3-c
 Ada : -
 Parsel : -

Konu : Kıyı İmar çizgisinin deniz tarafında kalın alınların İmar planı onama sınırı dışına çıkartılması ve plan onama sınırının düzenlenmesi
 Plan Ölçeği : 1/1000 ölçekli uygulama İmar planı

01	02	23
08		
11	C	
18		
21	22	23
24	25	

GÖLCÜK İLÇESİ (İhsaniye Beldesi)

KOCAELİ

G23-c-02-b-3-c

OHAYLI PLAN

İmar ve Şehircilik Dairesi Başkanlığı tarafından hazırlanan uygulama İmar planları .../.../2023 tarihinde tarafsızca kontrol edilmiştir.

İmar ve Şehircilik Dairesi Başkanlığı tarafından hazırlanan 07.04.2023 tarih ve 2738455 sayılı Daire Başkanlığı yazısı ile Büyükşehir Belediye Meclisine sunulan plandır.

Sena COBAN
Şehir Planlama Şefi

Seval AYDREN
Şehir Planlama Şefi

Osman ÇİMLER
İmar ve Şehircilik Dairesi Başkanı

Rahmi E. TÜMPALAY
Şehir Planlama Şube Müdürü

Büyükşehir Belediye Meclisinin 13.04.2023 tarih ve 70 sayılı gündem maddesi olarak görüşülerek Komisyonunun teşkiline sunulan ve 17.04.2023 tarihli komisyon toplantısında kabul edilen plandır.

Büyükşehir Belediye Meclisinin 11.05.2023 tarih ve 277 sayılı kararı ile onaylanan plandır.

Osman ÇİMLER
Başkan A.
Genel Sekreter Yard.

Göğün TAŞTEKİN
Kıyık Üye

Fatma Nur ÇELİK
Kıyık Üye

Sadullah KELEŞ
İmar ve Bayındırlık Komisyon Başkanı

Kocaeli Büyükşehir Belediyesi tarafından Fotogrametrik yöntemle yapılmış Kocaeli İline ait 1/1000 ölçekli sayısal Halihazır Harita 3194 sayılı İmar Kanununun 7'nin maddesine göre incelendi ve onandı.

09-09-2011



Başkan Adına
GÖKMEN MENGÜCÜ
İmar ve Şehircilik Dairesi Başkanı



1:1000

Koordinatlar ve pafta bölünmesi en son güncellenmiş TUTGA'ya bağlı 2005.0 epeğinde, GRS80 elipsoidi ve Transversal Mercator (TM) izdüşümünde düzenlenmiştir.

Tajmız 2010 tarihinde çekilen renkli hava fotoğraflarından üretilmiştir. Yapılar saçak çizgileriyle gösterilmiştir.

Yüklenici Firma : KUTLUBEY HARİTA A.Ş.
ÇETİNKAYA İMAR A.Ş.
(Ortak Girişimi)

PROJE YÖNETİCİSİ

ALTAN ÇETİNKAYA
Harita Mühendisi

Harita Mühendisi
Harita Yüksek Mühendisi
Harita Yüksek Mühendisi

KONTROL

Harita Mühendisi SELİM SAYDAN
Harita Mühendisi DİLEK AYDIN
Harita Yüksek Mühendisi EŞREF AKIŞ
Harita Yüksek Mühendisi HAKAN İLHAN

Harita Mühendisi
Harita Yüksek Mühendisi
Harita Yüksek Mühendisi

Harita Mühendisi
Harita Yüksek Mühendisi
Harita Yüksek Mühendisi

HALHAZIR HARİTA ŞEFİ

İSMAIL SEYREK
Harita Mühendisi

Harita Mühendisi
Harita Yüksek Mühendisi

Harita Mühendisi
Harita Yüksek Mühendisi
Harita Yüksek Mühendisi

PROJE YÖNETİCİSİ

HARİTA ŞUBE MÜDÜRÜ V.
SERKAN ÖZÜR

Harita Mühendisi
Harita Yüksek Mühendisi

Harita Mühendisi
Harita Yüksek Mühendisi
Harita Yüksek Mühendisi

GÖLCÜK İLÇESİ (İhsaniye Beldesi) G23-c-02-b-3-c
KOCAELİ

İlçesi : GÖLCÜK
 Belediyesi : GÖLCÜK
 Mahallesi/Köyü : DENİZLİLER
 Pafta : G23-c-02-c-2-a
 Ada : -
 Parsel : -
 Konu : Kıyı kenar çizgisinin deniz tarafında kalan alanların imar planı onama sınırı dışına çıkarılması ve plan onama sınırının düzenlenmesi
 Plan Ölçeği : 1/1000 ölçekli uygulama imar planı

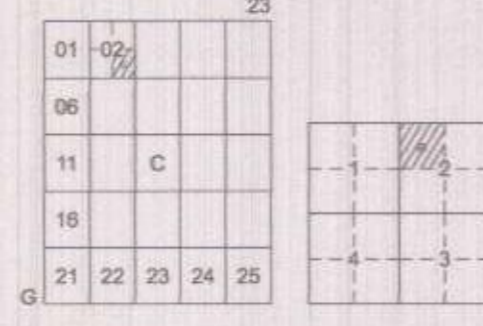

GÖLCÜK İLÇESİ (İhsaniye Beldesi)

KOCAELİ

G23-c-02-c-2-a

OHAYLI PLAN

İmar ve Şehircilik Dairesi Başkanlığı tarafından hazırlanan uygulama imar planları .../.../2023 tarihinde tarafsızca kontrol edilmiştir.

Serif COBAN

Seval YİĞÖREN

İmar ve Şehircilik Dairesi Başkanlığı tarafından hazırlanan 07.04.2023 tarih ve 2738455 sayılı Daire Başkanlığı yazısı ile Büyükşehir Belediye Meclisine sunulan planlar.

Osman GÜNER

İmar ve Şehircilik Dairesi Başkanı

Rahmi E. TÜMPALAY

Şehir Planlama Şube Müdürü

Büyükşehir Belediye Meclisinin 11.05.2023 tarih ve 277 sayılı kararı ile onaylanan planlar.

Gökmen MENGÖC

Genel Sekreter Yardımcısı

Fatma Nur ÇELİK

Katip Üye

Büyükşehir Belediye Meclisinin 13.04.2023 tarih ve 70 sayılı gündem maddesi olarak görüşülerek Komisyonumuzun teklifine sunulan ve 17.04.2023 tarihli komisyon toplantısında karara bağlanan planlar.

Sajulah KELES

İmar ve Bayındırlık Komisyonu Başkanı

Kocaeli Büyükşehir Belediyesi tarafından Fotogrametrik yöntemle yapılmış Kocaeli İline ait 1/1000 ölçekli sayısal Halihazır Harita 3194 sayılı İmar Kanununun 7/b maddesine göre incelendi ve onandı.

09-09-2011



Başkan Yardımcısı
 GÖKMEN MENGÖC
 İmar ve Şehircilik Dairesi Başkanı

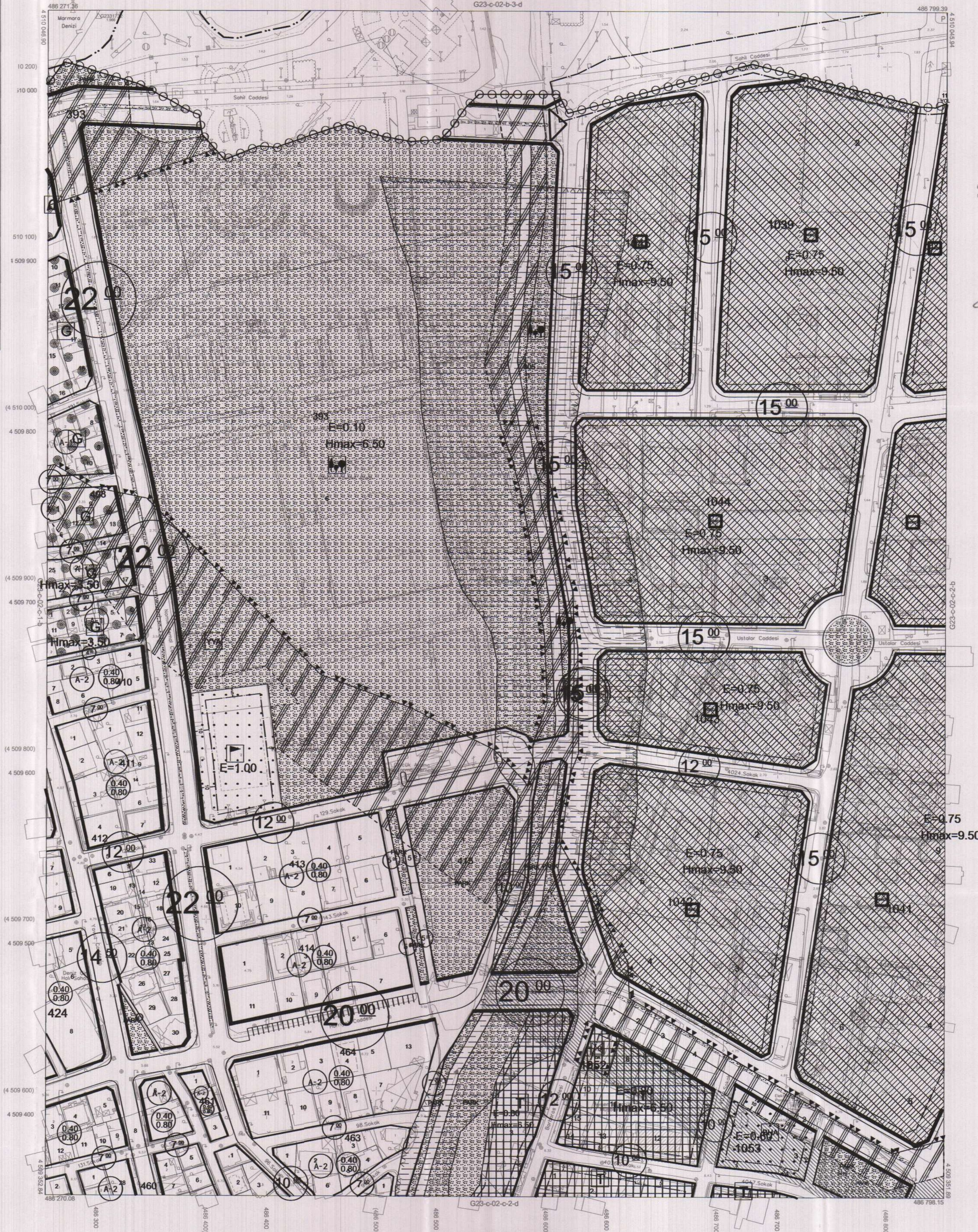

1:1000

Koordinatlar ve pafta bölünmesi en son güncellenmiş TUTGA'ya bağlı 2005.0 epoğunda, GRS80 elipsoidi ve Transversal Mercator (TM) izdüşümünde düzenlenmiştir.

Temmuz 2010 tarihinde çekilen renkli hava fotoğraflarından üretilmiştir. Yapılar şaşıp çizgiyle gösterilmiştir.

Yüklenici Firma : KUTLUBEY HARİTA A.Ş.
 ÇETİNKAYA İMAR A.Ş.
 (Ortak Girişim)

PROJE YÖNETİCİSİ

ALTAN ÇETİNKAYA

Harita Mühendisi

Harita Mühendisi

Harita Yüksek Mühendisi

Harita Yüksek Mühendisi

Harita Yüksek Mühendisi

Harita Mühendisi

Harita Mühendisi

Harita Yüksek Mühendisi

Harita Yüksek Mühendisi

Harita Yüksek Mühendisi

Harita Yüksek Mühendisi

Harita Yüksek Mühendisi

SELİM SAYDAN

DİLEK AYDIN

EŞREF AKIŞ

HAKAN İLHAN

KONTROL

KONTROL

KONTROL

HALİHAZIR HARİTA ŞEFİ

İSMAIL SEYREK

Harita Mühendisi

Harita Mühendisi

Harita Mühendisi

Harita Mühendisi

Harita Mühendisi

PROJE YÖNETİCİSİ

HARİTA ŞUBE MÜDÜRÜ V.

SERHAN ÖZÜR

Harita Mühendisi

Harita Mühendisi

Harita Mühendisi

Harita Mühendisi

Harita Mühendisi

GÖLCÜK İLÇESİ (İhsaniye Beldesi) G23-c-02-c-2-a

KOCAELİ

İlçesi : GÖLCÜK
 Belediyesi : GÖLCÜK
 Mahallesi/Köyü : Denizliyerler
 Pafta : G23-c-02-c-2-b
 Ada : -
 Parsel : -
 Konu : Kıyı kenar çizgisinin deniz tarafında kalan alanların imar planı onama sınırn düzenlenmesi ve plan onama sınırn düzenlenmesi
 Plan Ölçeği : 1/1000 ölçekli uygulama imar planı

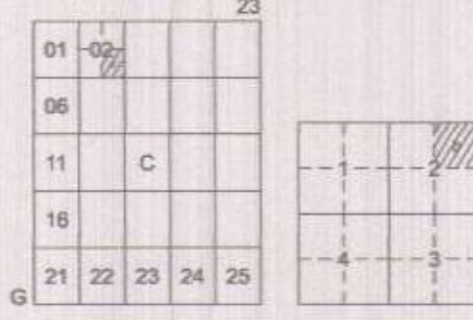

GÖLCÜK İLÇESİ (İhsaniye Beldesi)
 KOCAELİ
 G23-c-02-c-2-b

ONAYLI PLAN

İmar ve Şehircilik Dairesi Başkanlığı tarafından hazırlanan uygulama imar planları 17.04.2023 tarihinde tarafınca kontrol edilmiştir.

İmar ve Şehircilik Dairesi Başkanlığı tarafından hazırlanan 07.04.2023 tarih ve 2738455 sayılı Daire Başkanlığı yazısı ile Büyükşehir Belediye Meclisine sunulmuş planlardır.

Sena COBAN
 Şehir Plancısı
 Seval ANÇÜREN
 Şehir Plancısı
 Osman ŞAHİNLER
 İmar ve Şehircilik Dairesi Başkanı
 Rahmi E. TÜMPALAY
 Şehir Planlama Şube Müdürü

Büyükşehir Belediye Meclisinin 13.04.2023 tarih ve 70 sayılı gündem maddesi olarak görüşülmüş ve Komisyonumuzun tetkikine sunulan ve 17.04.2023 tarihli komisyon toplantısında karara bağlanan planlardır.

Büyükşehir Belediye Meclisinin 11.05.2023 tarih ve 2738455 sayılı karar ile onaylanan planlardır.

Gökmen MENÇÜCÜ
 Başkan A. Genel Sekreter Yrd.
 Güzin TAŞEKİN
 Katip Üye
 Fatma Nur ÇELİK
 Katip Üye

Sadullah KELEŞ
 İmar ve Bayındırlık Komisyon Başkanı

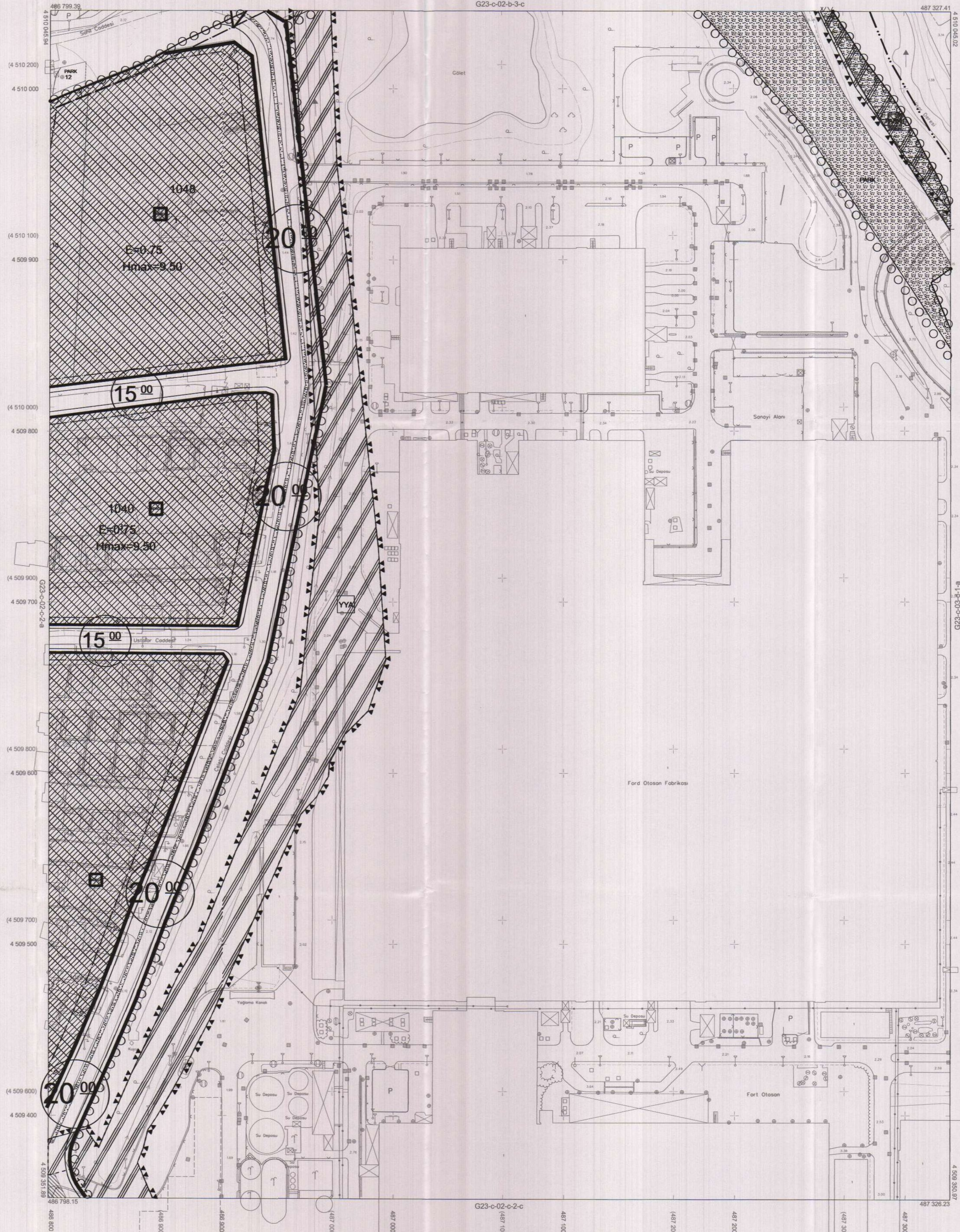

Kocaeli Büyükşehir Belediyesi tarafından Fotogrametrik yöntemle yapılan Kocaeli iline ait 1/1000 ölçekli sayısal Halihazır Harita 319 sayılı İmar Kanununun 7/a maddesinde göre incelendi ve onandı.

09-09-2011



Başkan Adına
 GÖKMEN MENÇÜCÜ
 İmar ve Şehircilik Dairesi Başkanı

GÖLCÜK İLÇESİ (İhsaniye Beldesi) G23-c-02-c-2-b

KOCAELİ

Koordinatlar ve pafta bölümlenmesi en son güncellenmiş TUTGA'ya bağlı 2005.0 epeğünde, GRS80 ellipsoid ve Transversal Mercator (TM) izdüşümünde düzenlenmiştir.
 Temmuz 2010 tarihinde çekilen renkli hava fotoğraflarından oluşturulmuş yapılar saçak çizgileriyle gösterilmiştir.
 Yüklenici Firma : KUTLUBEY HARİTA A.Ş.
 ÇETİNKAYA İMAR A.Ş.
 (Ortak Girişim)

PROJE YÖNETİCİSİ
 ALTAN ÇETİNKAYA
 Harita Mühendisi

1:1000

Harita Mühendisi SELİM SAYDAN
 Harita Mühendisi DİLEK AYDIN
 Harita Yüksek Mühendisi EŞREF AKIŞ
 Harita Yüksek Mühendisi HAKAN İLHAN

KONTROL
 HALİHAZIR HARİTA ŞEFİ İSMAIL SEYREK
 Harita Mühendisi

PROJE YÖNETİCİSİ
 SERPİL AKER
 Harita Mühendisi