

İlçesi : Gebze
 Belediyesi : Gebze
 Mahallesi/Köyü : Tavşanlı
 Pafta : G23-a-16-d
 Ada : 304
 Parsel : 2 ve 4
 Konu : Yüksek eğim profilii oluştüğundan açılanmayan 20.00 est. İmar yolunun yeniden düzenlenmesi
 Plan Ölçeği : 1/5000 ölçekli nazım İmar planı

İmar ve Şehircilik Dairesi Başkanlığı tarafından hazırlanan nazım İmar planları 13.04.2023 tarihinde tarafınca kontrol edilmiştir.

Ahmet SİMŞEK
 Şehir Planlama Şube Müdürü

Bahar ÖZDEMİR
 Şehir Planlama Şube Müdürü

Rahmi E. TÜMPALAY
 Şehir Planlama Şube Müdürü

İmar ve Şehircilik Dairesi Başkanlığı tarafından hazırlanan nazım İmar planları 07.04.2023 tarih ve 2738503 sayılı Daire Başkanlığı yazısı ile Büyükşehir Belediye Meclisine sunulmuştur.

Osman GÜMLER
 İmar ve Şehircilik Dairesi Başkanı

Büyükşehir Belediye Meclisinin 13.04.2023 tarih ve 68 sayılı gündem maddesi olarak görüşülerek Komisyonumuzun tertikine sunulmuş ve 17.04.2023 tarihli komisyon toplantısında karara bağlanan planlardır.

Büyükşehir Belediye Meclisinin 17.04.2023 tarih ve 235 sayılı karar ile onaylanan planlardır.

Sedullah KELEŞ
 İmar ve Bayındırlık Komisyon Başkanı

Gökmen MENKUR
 Başkan
 Genel Sekreter Yardımcısı

Gülzin TAŞTEKİN
 Katip Üye

Fatma Nur ÇELİK
 Katip Üye

01					
06					
11	A				
26					
21	22	23	24	25	

KOCAELİ-GEZBE

G23-a-16-d

ONAYLI PLAN

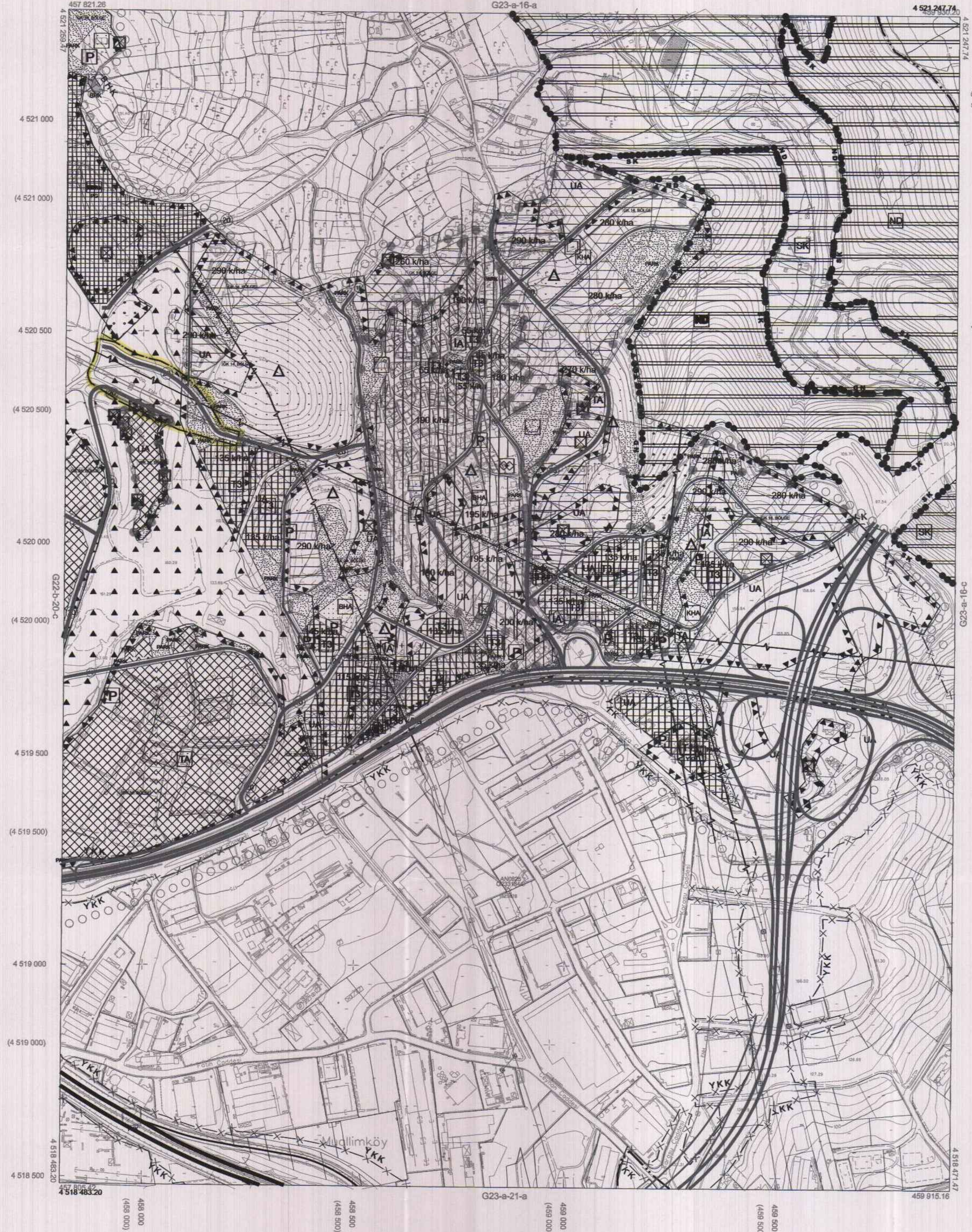

Kocaeli Büyükşehir Belediyesi tarafından Fotogrametrik yöntemle yapılan Kocaeli iline ait 1/5000 ölçekli sayısal Halihazır Harita 3194 sayılı İmar Kanununun 7/a maddesine göre incelendi ve onandı.

1003/2019

Gökmen MENKUR
 Başkan
 Genel Sekreter Yardımcısı

KOCAELİ-GEZBE G23-a-16-d

Koordinatlar ve pafta bölünmesi en son güncellenmiş TUTGAYA bağı 2005.0 epeğünde, GRS80 elipsoidi ve Transversal Mercator (TM) izdüşümünde düzenlenmiştir.

Haziran 2016 tarihinde çekilen renkli hava fotoğraflarından üretilmiştir.Yapılar aşağı çizgileriyle gösterilmiştir.

Yüklenici Firma : KUTLUBEY HARİTA İNŞ.MOH.SAN.TİC.A.Ş.

PROJE YÖNETİCİSİ

ALTAN ÇETİNKAYA

Harita Mühendisi

Harita Mühendisi

Harita Mühendisi

KONTROL

DİLEK AYDIN

Harita Mühendisi

Harita Mühendisi

Harita Mühendisi

EŞREF AKIŞ

Harita Yüksek Mühendisi

Harita Yüksek Mühendisi

Harita Yüksek Mühendisi

PROJE YÖNETİCİSİ

SERKAN ONUR

Harita Mühendisi

Harita Mühendisi

Harita Mühendisi

İlçesi : Gebze
 Belediyesi : Gebze
 Mahallesi/Köyü : Tavşanlı
 Pafta : G23-a-16-d-1-d
 Ada : 304
 Parsel : 2 ve 4
 Konu : Yüksek eğim profilii oluştuğundan
 uygulanmayan 20.00 mt. İmar yolunun
 yeniden düzenlenmesi
 Plan Ölçeği : 1/1000 ölçekli uygulama imar planı

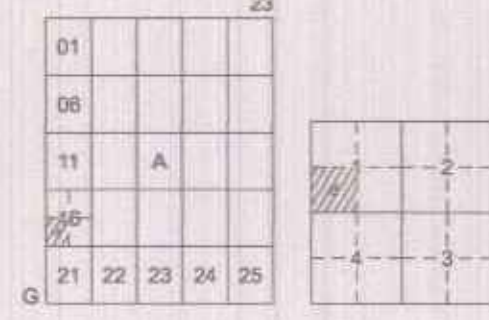

GEBZE İLÇESİ (Tavşanlı Köyü)
 KOCAELİ
 G23-a-16-d-1-d

ONAYLI PLAN

İmar ve Şehircilik Dairesi Başkanlığı tarafından
 hazırlanan uygulama imar planları 17.05.2023
 tarihinde tarafınca kontrol edilmiştir.

Ahmet SİMEK
 Şehir Plancısı

Bahar GÖZEMİR
 Şehir Plancısı

İmar ve Şehircilik Dairesi Başkanlığı tarafından
 hazırlanan 07.04.2023 tarih ve 2738503 sayılı
 Daire Başkanlığı yazısı ile Büyükşehir Belediye
 Meclisine sunulmuş planlar

Osman GÜMLER
 İmar ve Şehircilik Dairesi Başkanı

Rahmi E. TÜMPALAY
 Şehir Planlama Şube Müdürü

Büyükşehir Belediye Meclisinin 13.04.2023 tarih
 ve 68 sayılı gündem maddesi olarak görüşülerek
 Komisyonumuzun tetkikine sunulan ve 17.04.2023
 tarihli komisyon toplantısında karara bağlanan planlar:

Büyükşehir Belediye Meclisinin 17.05.2023 tarih
 ve 273 sayılı kararı ile onaylanan planlar:

Gökmen MEKEMET
 Başkan A.Ş.
 Genel Sekreteri

Gülün TAŞTEKİN
 Katip Üye

Fatma Nur ÇELİK
 Katip Üye

İmar ve Şehircilik Komisyonu Başkanı

Kocaeli Büyükşehir Belediyesi
 tarafından Fotogrametrik yöntemle
 yapılmış Kocaeli iline ait 1/1000
 ölçekli sayısal Halihazır Harita 3194
 sayılı İmar Kanununun 7/a maddesine
 göre incelenmiş ve onandır.

09-09-2011



Başkan Adına
 GÖKMEN MENGÜÇ
 İmar ve Şehircilik Dairesi Başkanı

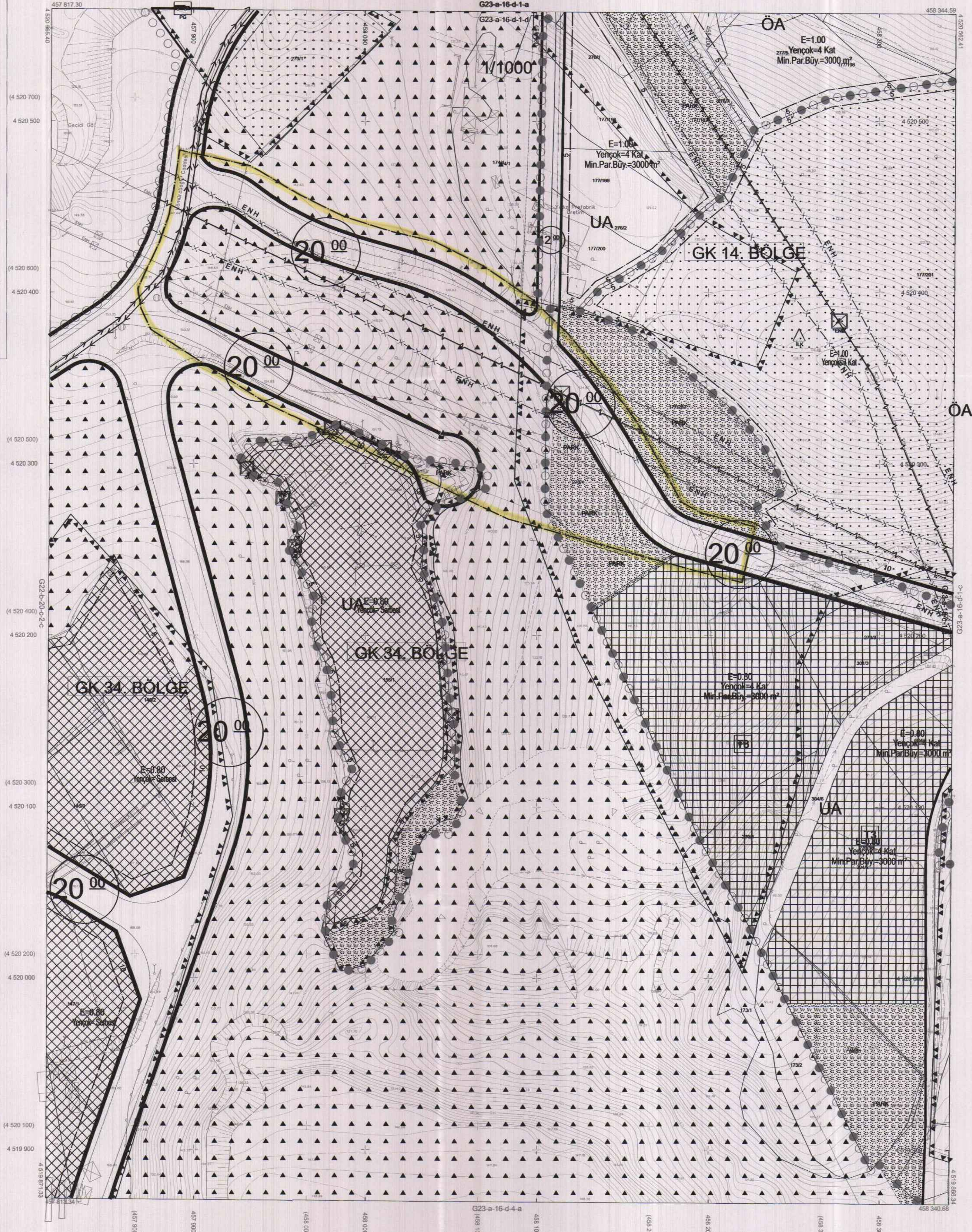

Koordinatlar ve pafta bölümlenmesi en son güncellenmiş
 TUT GA'ya bağlı 2005.0 epeğinde, GRS80 elipsoidi ve
 Transversal Mercator (TM) izdüşümünde düzenlenmiştir.

Ağustos 2010 tarihinde çekilen renkli hava fotoğraflarından
 üretilmiştir.Yapılar sacak çizgileriyle gösterilmiştir.

Yüklenici Firma : KUTLUBEY HARİTA A.Ş.
 ÇETINKAYA İMAR A.Ş.
 (Ortak Girişim)

PROJE YÖNETİCİSİ
 ALTAN ÇETINKAYA
 Harita Mühendisi

(Signature)

1:1000

Harita Mühendisi
 Harita Mühendisi
 Harita Yüksek Mühendisi
 Harita Yüksek Mühendisi

SELİM SAYDAN
 DİLEK AYDIN
 EŞREF AKIŞ
 HAKAN İLHAN

KONTROL

HALHAZIR HARİTA ŞEFİ
 İSMAIL SEYREK
 Harita Mühendisi

(Signature)

PROJE YÖNETİCİSİ
 HARİTA ŞUBE MÜDÜRÜ V.
 SEYHAN ÖZÜR
 Harita Yüksek Mühendisi

(Signature)

GEBZE İLÇESİ (Tavşanlı Köyü) G23-a-16-d-1-d
 KOCAELİ