

İlçesi : Gebze  
 Belediyesi : Gebze  
 Mahallesi/Köyü : Kadılı  
 Pafta : G22-b-09-b  
 Ada : -  
 Parsel : -  
 Konu : GK3 İhtisazlar  
 Plan Ölçeği : 1/5000 ölçekli nazım imar planı

İmar ve Şehircilik Dairesi Başkanlığı tarafından  
 hazırlanan nazım imar planları 11.05.2023  
 tarihinde tarafınca kontrol edilmiştir.

Nur SÖNMEZ  
 Yüksek Şehir Plancısı

Seval AYGÖREN  
 Şehir Plancısı

Rahmi E. TÜMPALAY  
 Şehir Planlama Şube Müdürü

İmar ve Şehircilik Dairesi Başkanlığı tarafından  
 hazırlanan 10.04.2023 tarih ve 2738459 sayılı  
 Daire Başkanlığı yazısı ile Büyükşehir Belediye  
 Meclisinin onayladığı planıdır.

Osman GÜNLER  
 İmar ve Şehircilik Dairesi Başkanı

01				22
06				
11		B		
16				
21	22	23	24	25

## KOCAELİ-GEBZE

G22-b-09-b

ONAYLI PLAN

Büyükşehir Belediye Meclisinin 13.04.2023 tarih  
 ve 65 sayılı gündem maddesi olarak görüşülerek  
 Komisyonumuzun tetkikine sunulan ve 25.04.2023  
 tarihli komisyon toplantısında karara bağlanan planıdır.

Sadullah KELES  
 İmar ve Bayındırlık Komisyon Başkanı

Büyükşehir Belediye Meclisinin 11.05.2023 tarih  
 ve 222 sayılı kararı ile onaylanan planıdır.

Gökmen MENGÜCÜ  
 Genel Sekreter Yardımcısı

Güzin TAŞTEKİN  
 Katip Üye

Fatma Nur ÇELİK  
 Katip Üye



Kocaeli Büyükşehir Belediyesi  
 tarafından Fotogrametrik yöntemle  
 yapılmış Kocaeli İlimi ait 1/5000  
 ölçekli sayısal Halihazır Harita 3194  
 sayılı İmar Kanununun 7/a maddesine  
 göre incelendi ve onandı.

18.03.2019



KOCAELİ-GEBZE

G22-b-09-b

Koordinatlar ve pafta bölünmesi en son güncellenmiş  
 TUGTA'ya bağlı 2005.0 epojunda, GRS80 elipsoidi ve  
 Transversal Mercator (TM) izdüşümünde düzenlenmiştir.

Haziran 2018 tarihinde çekilen renkli hava fotoğraflarından  
 üretilmiştir. Yapılar saçak çizgileriyle gösterilmiştir.

Yüklenici Firma : KUTLUBEY HARİTA İNŞ.MÜH.SAN.TİC.A.Ş.

PROJE YÖNETİCİSİ

ALTAN ÇETİNKAYA  
 Harita Mühendisi

KONTROL

DİLEK AYDIN

Harita Mühendisi

EŞREF AKIŞ

Harita Yüksek Mühendisi

PROJE YÖNETİCİSİ

HARİTA ŞUBE MÜDÜRÜ V.  
 SERKAN ÖZKAR  
 Harita Yüksek Mühendisi

1:5000

İlçesi : Gebze  
 Belediyesi : Gebze  
 Mahallesi/Köyü : Kadılı  
 Pafta : G22-b-09-c  
 Ada : -  
 Parsel : -  
 Konu : GK3 İhtisazlar  
 Plan Ölçeği : 1/5000 ölçekli nazım İmar planı

İmar ve Şehircilik Dairesi Başkanlığı tarafından hazırlanan nazım İmar planları 11.05.2023 tarihinde tarafınca kontrol edilmiştir.

Nur CANMEZ  
 Yüksek Şehir Plancısı

Seval AYÇÖREN  
 Şehir Plancısı

Rahmi E. TÜMPALAY  
 Şehir Planlama Şube Müdürü

İmar ve Şehircilik Dairesi Başkanlığı tarafından hazırlanan 10.04.2023 tarih ve 2738459 sayılı Daire Başkanlığı yazısı ile Büyükşehir Belediye Meclisine sunulan plandır.

Osman ÇETİNKAYA  
 İmar ve Şehircilik Dairesi Başkanı

Büyükşehir Belediye Meclisinin 13.04.2023 tarih ve 65 sayılı gündem maddesi olarak görüşülerek Komisyonumuzun tetkikine sunulan ve 25.04.2023 tarihli komisyon toplantısında karara bağlanan plandır.

Sadullah KELEŞ  
 İmar ve Bayındırlık Komisyon Başkanı

Büyükşehir Belediye Meclisinin 11.05.2023 tarih ve 272 sayılı kararı ile onaylanan plandır.

Gökmen MENLİCİ  
 Başkan Yardımcısı

Gülin TAŞTEKİN  
 Kâtip Üye

Fatma Nur ÇELİK  
 Kâtip Üye

01					
06					
11	B				
16					
21	22	23	24	25	

## KOCAELİ-GEBZE

G22-b-09-c

ONAYLI PLAN

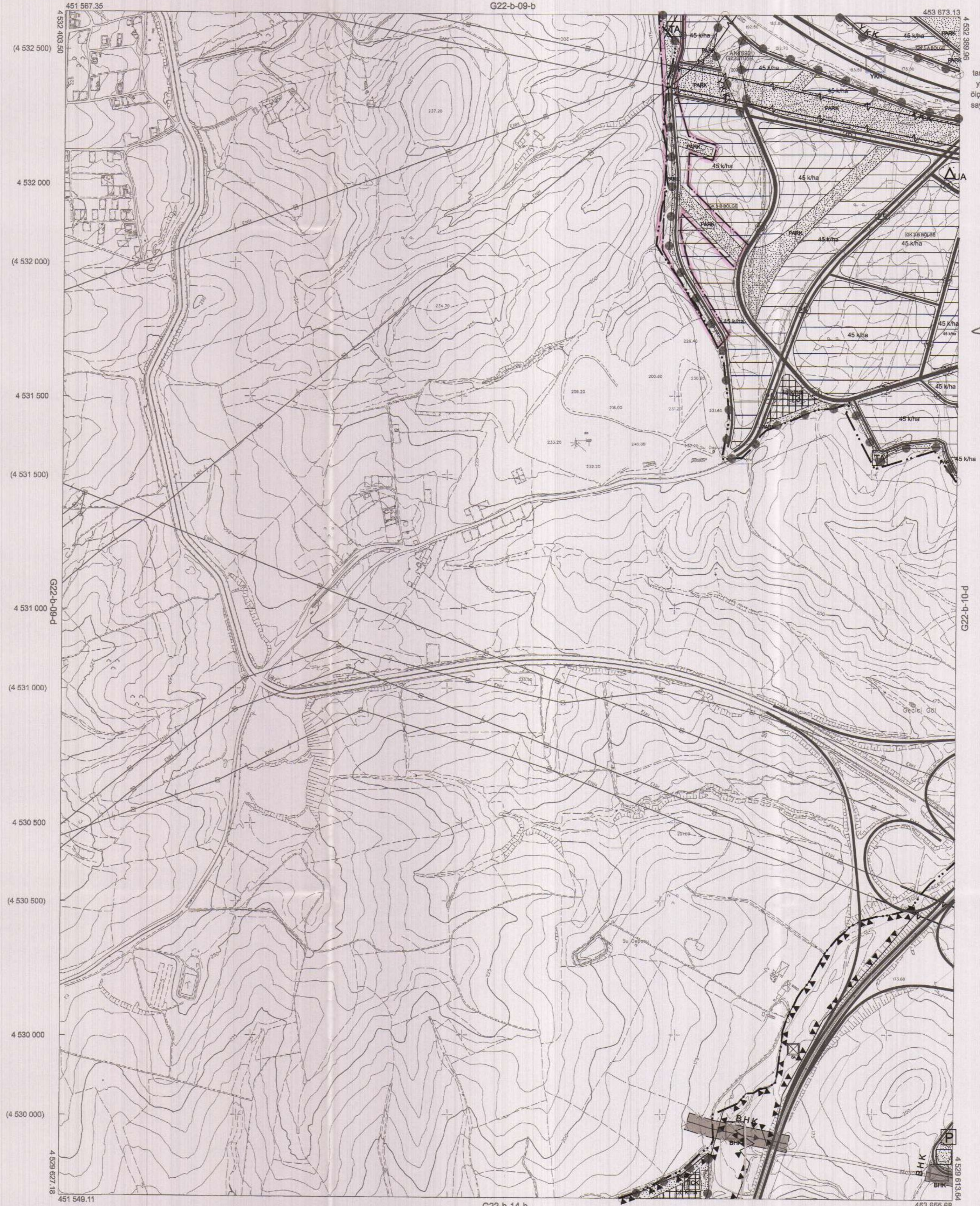

Kocaeli Büyükşehir Belediyesi tarafından Fotogrametrik yöntemle yapılan Kocaeli İline ait 1/5000 ölçekli sayısal Halihazır Harita 3194 sayılı İmar Kanununun 7/a maddesine göre incelendi ve onandı.

18.03.2019



KOCAELİ-GEBZE

G22-b-09-c

Koordinatlar ve pafta bölünmesi en son güncellenmiş TUTGA'ya bağlı 2005.0 epochunda, GRS80 ellipsoidi ve Transversal Mercator (TM) izdüşümünde düzenlenmiştir.

Haziran 2018 tarihinde çekilen renkli hava fotoğrafından üretilmiştir. Yapılar saçak çizgileriyle gösterilmiştir.

Yüklenici Firma : KUTLUBEY HARİTA İNŞ.MOH.SAN.Tİ.C.A.Ş.

PROJE YÖNETİCİSİ

ALTAN ÇETİNKAYA  
 Harita Mühendisi

KONTROL

DİLEK AYDIN

Harita Mühendisi

EŞREF AKIŞ

Harita Yüksek Mühendisi

PROJE YÖNETİCİSİ

HARİTA ŞUBE MÜDÜRÜ V.  
 SERKAN ÖZLÜR  
 Harita Yüksek Mühendisi