

İlçesi : Gebze
 Belediyesi : Gebze
 Mahallesi/Köyü : Pelitli
 Pafta : G22.b.15.c
 Ada : 150 ada ve 453 ada
 Parsel : 18, 19 ve 6 nolu parsel
 Konu : Koruma Alan Sınırının planlara aktarılması.
 Plan Ölçeği : 1/5000 ölçekli nazım imar planı

İmar ve Şehircilik Dairesi Başkanlığı tarafından hazırlanan uygulama imar planları 21/03/2023 tarihinde tarafınca kontrol edilmiştir.

Özlem ÇEPDELİ
Harita Teknikeri

Bahar ÖZDENİR
Şehir Planlama Şefi

Rahmi E. TÜMPALAY
Şehir Planlama Şube Müdürü

İmar ve Şehircilik Dairesi Başkanlığı tarafından hazırlanan 09.03.2023 tarih ve 2683691 sayılı Daire Başkanlığı yazısı ile Büyükşehir Belediye Meclisine sunulmuştur.

Osman GÜNLER
İmar ve Şehircilik Dairesi Başkanı

Büyükşehir Belediye Meclisinin 16.03.2023 tarih ve 109 sayılı gündem maddesi olarak görüşülerek Komisyonumuzun tetkikine sunulmuş ve 20.03.2023 tarihli komisyon toplantısında karara bağlanan planlardır.

Gökmen MİNGÜÇ
Başkan A.
Genel Sekreter Yard.

Berna ABİŞ
Katip Üye

Fatma Nur ÇELİK
Katip Üye

Sadullah KELEŞ
İmar ve Bayındırlık Komisyon Başkanı

Gökmen MİNGÜÇ
Başkan A.
Genel Sekreter Yard.

Berna ABİŞ
Katip Üye

Fatma Nur ÇELİK
Katip Üye

01					
06					
11	B				
16					
21	22	23	24	25	

KOCAELİ-GEBZE

G22-b-15-c

OHAYLI PLAN

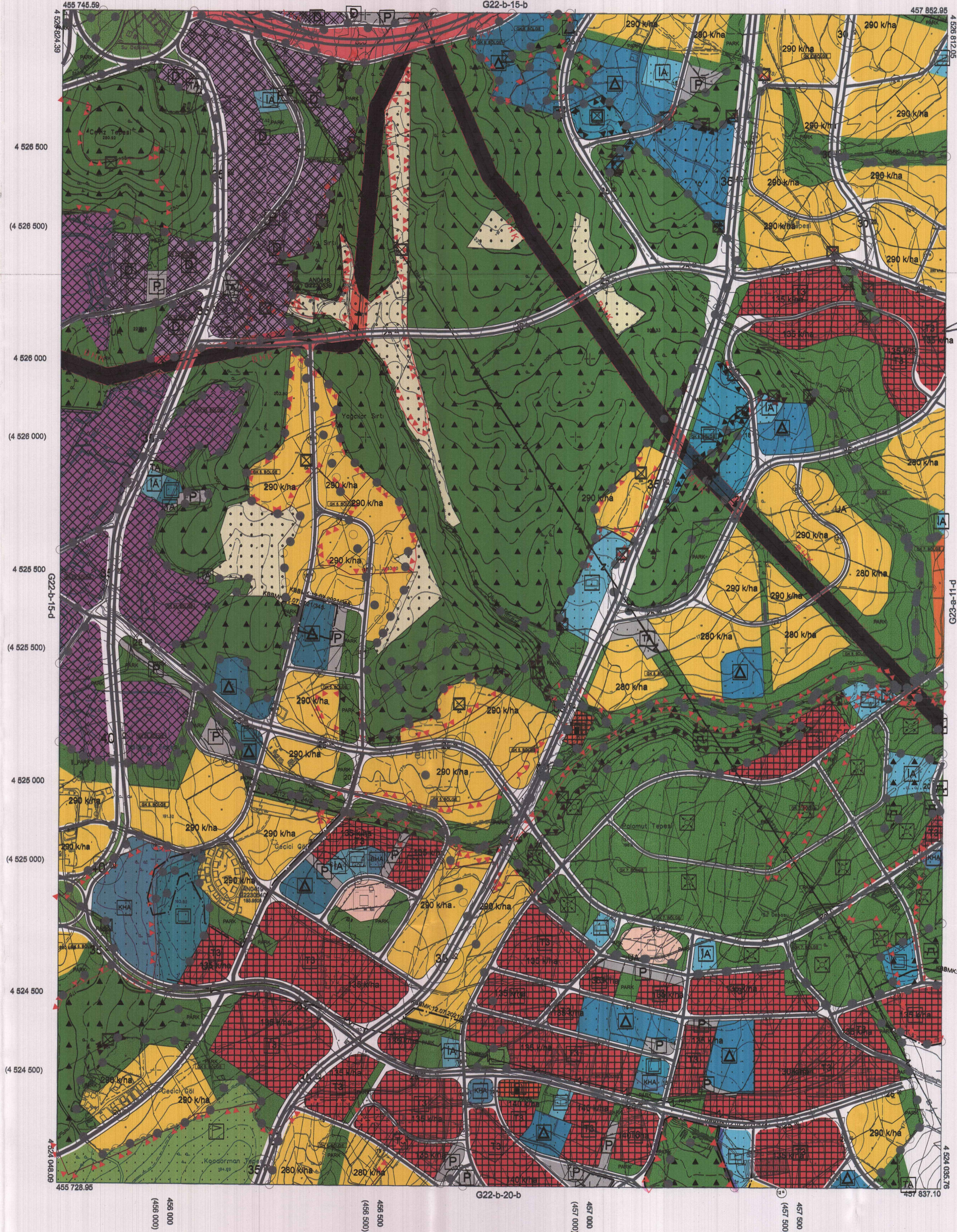

Kocaeli Büyükşehir Belediyesi tarafından Fotogrametrik yöntemle yapılan Kocaeli İline ait 1/5000 ölçekli sayısal Halihazır Harita 3194 sayılı İmar Kanununun 7/a maddesine göre incelendi ve onandı.

10.3.2019



KOCAELİ-GEBZE

G22-b-15-c

1:5000

Koordinatlar ve pafta bölümlenmesi en son güncellenmiş TUTGA'ya bağlı 2005.0 epejünde, GR80 elipsoidi ve Transversal Mercator (TM) izdüşümünde düzenlenmiştir.

Haziran 2018 tarihinde çekilen renkli hava fotoğraflarından üretilmiştir. Yapılar saçak çizgileriyle gösterilmiştir.

Yüklenici Firma : KUTLUBEY HARİTA İNŞ.MÜH.SAN.TİC.A.Ş.

PROJE YÖNETİCİSİ

ALTAN ÇETİNKAYA
Harita Mühendisi

DİLEK AYDIN

Harita Mühendisi

KONTROL

EŞREF AKIŞ

Harita Yüksek Mühendisi

PROJE YÖNETİCİSİ

HARİTA ŞUBE MÜDÜRÜ V.
SERKAN OKUR
Harita Yüksek Mühendisi

İlçesi : Gebze
 Belediyesi : Gebze
 Mahallesi/Köyü : Pelitli
 Pafta : G22.b.20-b
 Ada : 150 ada ve 453 ada
 Parsel : 18, 19 ve 6 nolu parsel
 Konu : Koruma Alan Sınırlarına aktarılması.
 Plan Ölçeği : 1/5000 ölçekli nazım İmar planı

01					22
06					
11	B				
16					
21	22	23	24	25	

KOCAELİ-GEBZE

G22-b-20-b

İmar ve Şehircilik Dairesi Başkanlığı tarafından hazırlanan uygulama İmar planları 24.03/2023 tarihinde tarafınca kontrol edilmiştir.

İmar ve Şehircilik Dairesi Başkanlığı tarafından hazırlanan 09.03.2023 tarih ve 2683691 sayılı Daire Başkanlığı yazısı ile Büyükşehir Belediye Meclisine sunulan plandır.

Özlem ÇEPİLLİ
Harita Teknikeri

Bahar ÖZDEMİR
Şehir Plancısı

Osman GÜNLER
İmar ve Şehircilik Dairesi Başkanı

Rahmi E. TÜMPALAY
Şehir Planlama Şube Müdürü

Büyükşehir Belediye Meclisinin 16.03.2023 tarih ve 109 sayılı gündem maddesi olarak görüşülerek Komisyonumuzun tetkikine sunulan ve 20.03.2023 tarihli komisyon toplantısında karara bağlanan plandır.

Büyükşehir Belediye Meclisinin 20.03/2023 tarih ve 2683691 sayılı kararı ile onaylanan plandır.

Bökmün MENGÜC
Başkan A.

Berna ABİŞ
Katip Üye

Fatma Nur ÇELİK
Katip Üye

Sadullah KELEŞ

İmar ve Bayındırlık Komisyon Başkanı

Kocaeli Büyükşehir Belediyesi tarafından Fotogrametrik yöntemle yaptırılan Kocaeli İline ait 1/5000 ölçekli sayısal Halihazır Harita 3194 sayılı İmar Kanununun 7/a maddesine göre incelendi ve onandı.

18.03/2019

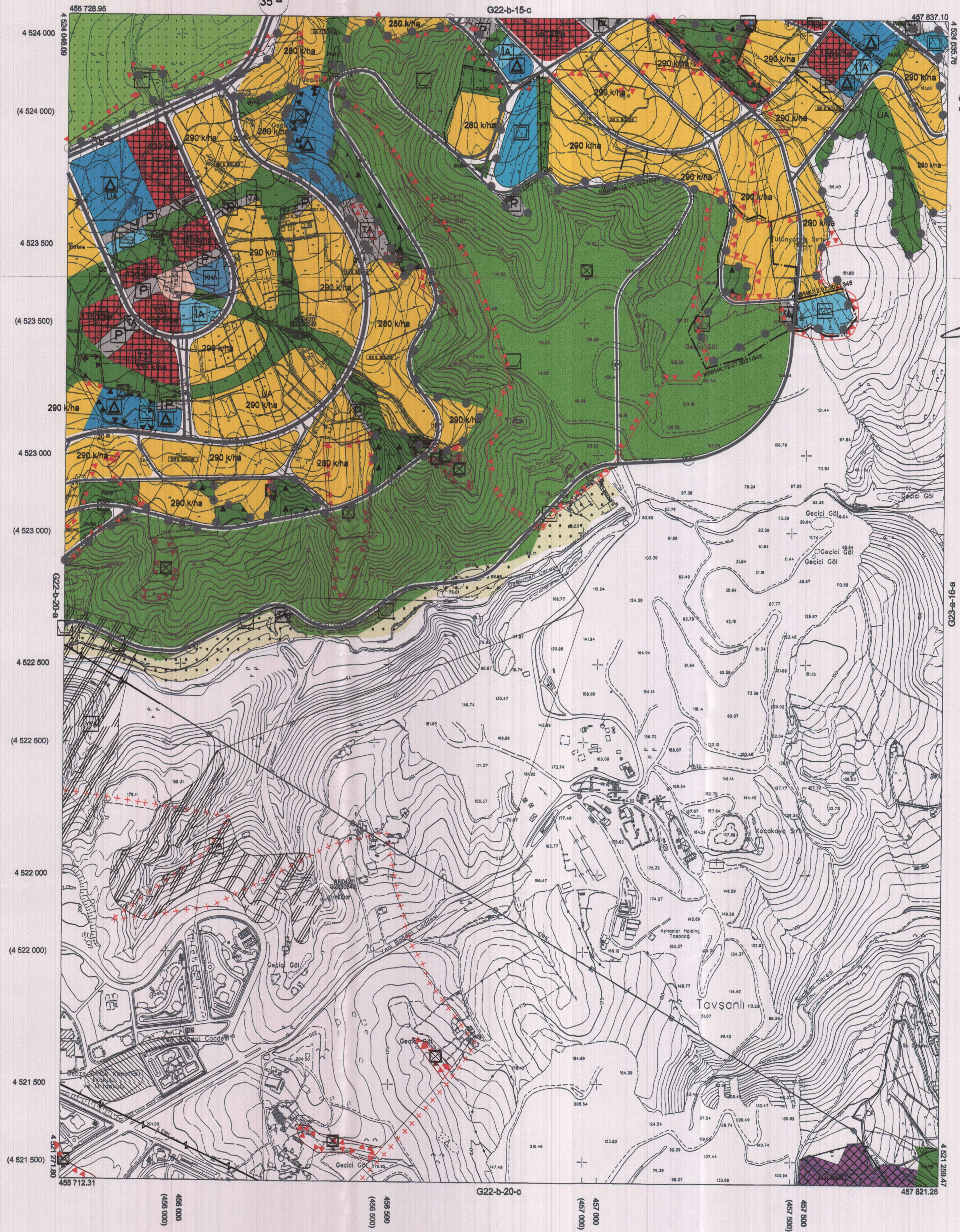

1:5000

Koordinatlar ve pafta bölümlenmesi en son güncellenmiş TUTGA'ya bağlı 2006.0 epejünde, GRS80 elipsoidi ve Transversal Mercator (TM) izdüşümünde düzenlenmiştir.

Haziran 2018 tarihinde çekilen renkli hava fotoğraflarından üretilmiştir. Yapılar saçak çizgileriyle gösterilmiştir.

Yüklenici Firma : KUTLUBEY HARİTA İNŞ.MOH.SAN.TİC.A.Ş.

PROJE YÖNETİCİSİ

ALTAN ÇETİNKAYA
Harita Mühendisi

KONTROL

DİLEK AYDIN

Harita Mühendisi

EŞREF AKIŞ

Harita Yüksek Mühendisi

PROJE YÖNETİCİSİ

HARİTA ŞUBE MÜDÜRÜ V.
SERKAN ÇİÇEK
Harita Yüksek Mühendisi