

İlçesi : Başiskele
 Belediyesi : Başiskele
 Mahallesi/Köyü : Fatih
 Pafta : G23-c-05d
 Ada : 1147
 Parsel : 5 ve 6
 Konu : Belediyemiz Meclisinin 12.01.2023 tarih ve 19 sayılı kararına yapılan itiraz.
 Plan Ölçeği : 1/5000 ölçekli nazım imar planı

İmar ve Şehircilik Dairesi Başkanlığı tarafından hazırlanan uygulama imar planları 21/05/2023 tarihinde tarafınca kontrol edilmiştir.

Fatma METEER SAKUR
 İmar Uzmanı

Bahar ÖZDEMİR
 Şehircilik Uzmanı

Rahmi E. TÜMPALAY
 Şehir Planlama Şube Müdürü

İmar ve Şehircilik Dairesi Başkanlığı tarafından hazırlanan 10.03.2023 tarih ve 26836151 sayılı Daire Başkanlığı yazısı ile Büyükşehir Belediye Meclisine sunulan planlar.

Osman GENİLER
 İmar ve Şehircilik Dairesi Başkanı

Büyükşehir Belediye Meclisinin 16.03.2023 tarih ve 95 sayılı gündem maddesi olarak görüşülerek Komisyonumuzun tetkikine sunulan ve 20.03.2023 tarihli komisyon toplantısında karara bağlanan plandır.

Sadullah KELES
 İmar ve Bayındırlık Komisyon Başkanı

Büyükşehir Belediye Meclisinin 21/03/2023 tarih ve 202 sayılı kararı ile onaylanan plandır.

Gökmen MEHMETÇİ
 Başkan A.
 Genel Sekreter Yard.

Berna ABİS
 Katip Üye

Fatma Nur ÇELİK
 Katip Üye

01	06	11	16	21	22	23	24	25
		C						

KOCAELİ-BAŞİSKELE

G23-c-05-d

ONAYLI PLAN

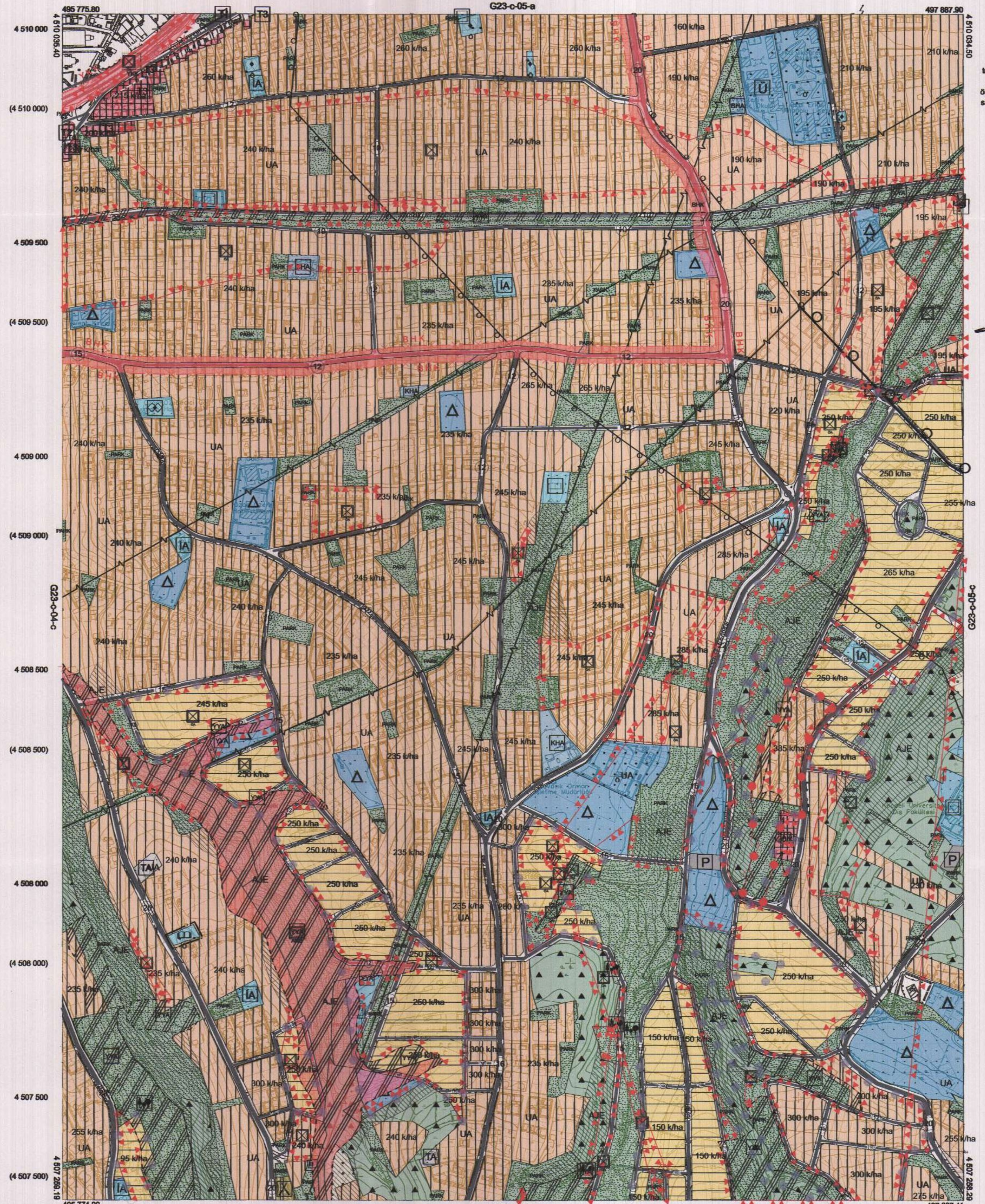

Kocaeli Büyükşehir Belediyesi tarafından Fotogrametrik yöntemle yapılmış Kocaeli İline ölçek 1/5000 ölçekli sayısal Halihazır Harita 3194 sayılı İmar Kanununun 7/a maddesine göre incelendi ve onandı.

18.03.2023



KOCAELİ-BAŞİSKELE

G23-c-05-d

1:5000

Koordinatlar ve pafta bölünmesi en son güncellenmiş TUTGA'ya bağlı 2005.0 epeğünde, GRS80 ellipsoid ve Transversal Mercator (TM) izdüşümünde düzenlenmiştir.

Haziran 2016 tarihinde çekilen renkli hava fotoğraflarından oluşturulmuştur. Yapılar sapak çizgileriyle gösterilmiştir.

Yüklenici Firma : KUTLUBEY HARİTA İNŞ.MÖH.SAN.TİC.A.Ş.

PROJE YÖNETİCİSİ

ALTAN ÇETİNKAYA
Harita Mühendisi

KONTROL

DİLEK AYDIN

Harita Mühendisi

EŞREF AKIŞ

Harita Yüksek Mühendisi

PROJE YÖNETİCİSİ

HARİTA ŞUBE MÜDÜRÜ V.
SERKAN ÖMÜR