

İlçesi : Gebze
 Belediyesi : Gebze
 Mahallesi/Köyü : Akvran-Cumaköy
 Pafta : G22-b-10-c
 Ada : -
 Parsel : -
 Konu : Yasal askı süresi içerisinde yapılan
 İtirazların değerlendirilmesi
 Plan Ölçeği : 1/5000 ölçekli nazım imar planı

İmar ve Şehircilik Dairesi Başkanlığı tarafından
 hazırlanan uygulama imar planları 11/03/2023
 tarihinde tarafınca kontrol edilmiştir.

İmar ve Şehircilik Dairesi Başkanlığı tarafından
 hazırlanan 10.02.2023 tarih ve 2630158 sayılı
 Daire Başkanlığı yazısı ile Büyükşehir Belediye
 Meclisine sunulan plandır.

Mevlî SARIKOL
 Şehir Plancısı

Seval AVGÖREN
 Şehir Plancısı

Osman GÜNLER
 İmar ve Şehircilik Dairesi Başkanı

Rahmî E. TÜMPALAY
 Şehir Planlama Şube Müdürü

Büyükşehir Belediye Meclisinin 16/02/2023 tarih
 ve 64 sayılı gündem maddesi olarak görüşülerek
 Komisyonumuzun tetkikine sunulan ve 22.02.2023
 tarihli komisyon toplantısında karara bağlanan plandır.

Büyükşehir Belediye Meclisinin 11/03/2023 tarih
 ve 113 sayılı kararı ile onaylanan plandır.

Gökmen MEYİÇÜCÜ
 Başkan Yardımcısı
 Genel Sekreter Yardımcısı

Berna ABİS
 Katip Üye

Fatma Nur ÇELİK
 Katip Üye

Sadırlah KELLEŞ
 Şehir Planlama Şube Müdürü

İmar ve Bayındırlık Komisyon Başkanı

		22	
01			
06			
11	B		
16			
21	22	23	24
25			

KOCAELİ-GEBZE

G22-b-10-c

ONAYLI PLAN

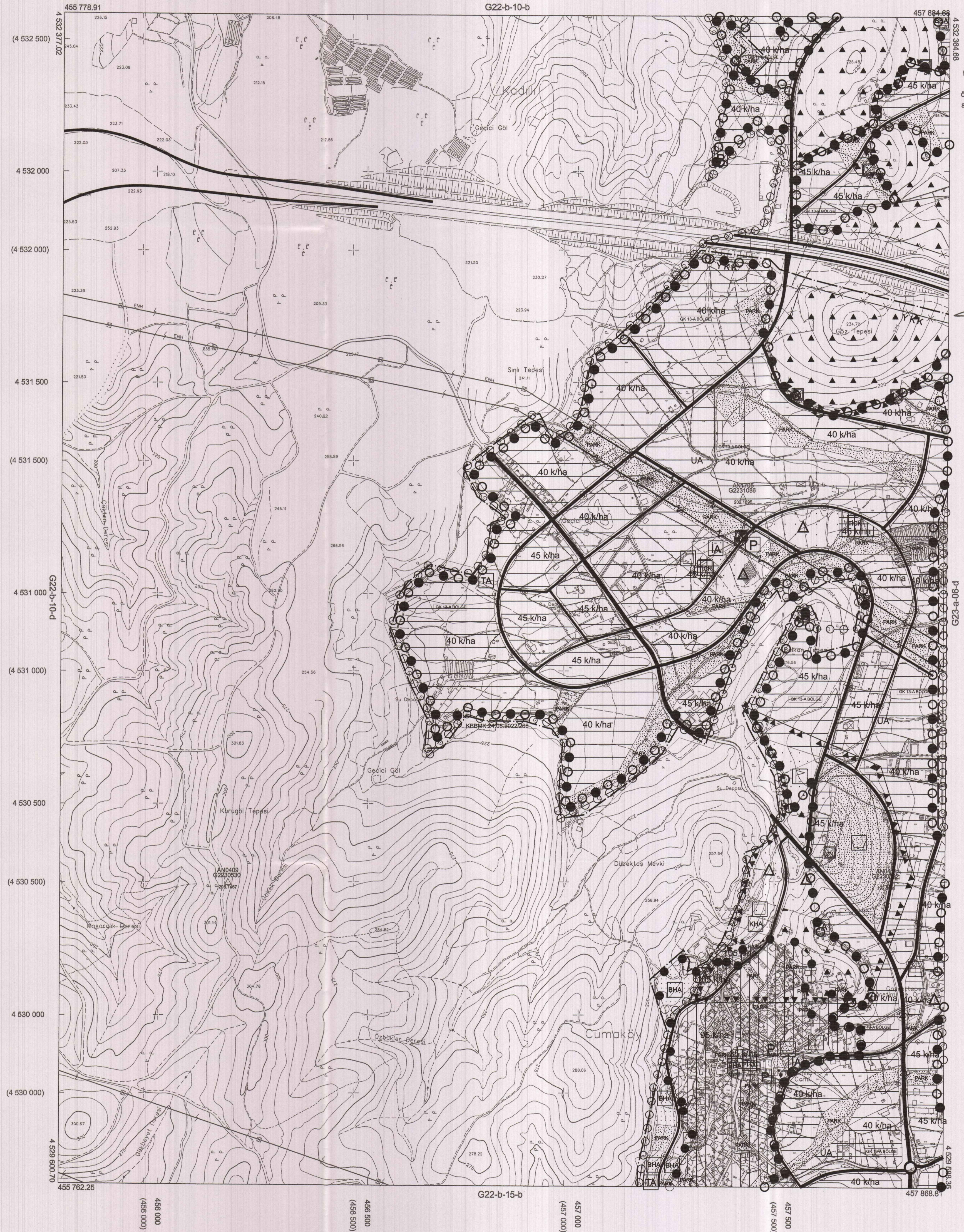

Kocaeli Büyükşehir Belediyesi
 tarafından Fotogrametrik yöntemle
 yapılan Kocaeli İline ait 1/5000
 ölçekli sayısal Halihazır Harita 3194
 sayılı İmar Kanununun 7/a maddesine
 göre incelenmiş ve onandır.

18.03.2019

Gökmen MEYİÇÜCÜ
 Başkan Yardımcısı
 Genel Sekreter Yardımcısı

KOCAELİ-GEBZE

G22-b-10-c

1:5000

Koordinatlar ve pafta bölünmesi en son güncellenmiş
 TÜGFA'ya bağlı 2005.0 epejünde, GRS90 ellipsoid ve
 Transversal Mercator (TM) izdüşümünde düzenlenmiştir.

Haziran 2018 tarihinde çekilen renkli hava fotoğraflarından
 üretilmiştir.Yapılar saçak çizgileriyle gösterilmiştir.

Yüklenici Firma : KUTLUBEY HARİTA İNŞ.MÜH.SAN.TİC.A.Ş.

PROJE YÖNETİCİSİ

ALTAN ÇETİNKAYA
 Harita Mühendisi

Altan Çetinkaya

KONTROL

DİLEK AYDIN
 Harita Mühendisi

Dilek Aydın

EŞREF AKIŞ
 Harita Yüksek Mühendisi

Eşref Akış

PROJE YÖNETİCİSİ

HARİTA ŞUBE MÜDÜRÜ V.
 SERKAN ÖRÜR
 Harita Yüksek Mühendisi

Serkan Örür

İlçesi : Gebze
 Belediyesi : Gebze
 Mahallesi/Köyü : Akvran-Cumaköy
 Pafta : G22-b-10-b
 Ada : -
 Parsel : -
 Konu : Yasal askı süresi içerisinde yapılan itirazlar
 Plan Ölçeği : 1/5000 ölçekli nazım imar planı

İmar ve Şehircilik Dairesi Başkanlığı tarafından hazırlanan uygulama imar planları 16/03/2023 tarihinde tarafınca kontrol edilmiştir.

İmar ve Şehircilik Dairesi Başkanlığı tarafından hazırlanan 10.02.2023 tarih ve 2630158 sayılı Daire Başkanlığı yazısı ile Büyükşehir Belediye Meclisine sunulan planlar.

Meral SARIKOL
Şehir Planlama Şube Müdürü

Seval AYDÖREN
Şehir Planlama Şube Müdürü

Osman GÜNLER
İmar ve Şehircilik Dairesi Başkanı

Rahmi E. TÜMPALAY
Şehir Planlama Şube Müdürü

Büyükşehir Belediye Meclisinin 16.02.2023 tarih ve 64 sayılı gündem maddesi olarak görüşülerek Komisyonumuzun tetkikine sunulan ve 22.02.2023 tarihli komisyon toplantısında karara bağlanan planlar.

Büyükşehir Belediye Meclisinin 11/03/2023 tarih ve 11 sayılı kararı ile onaylanan planlar.

Gökmen MENGÜÇ
Başkanı A.
Genel Sekreter Yardımcısı

Berna ABİS
Katip Üye

Fatma Nur ÇELİK
Katip Üye

Sadullah KELEŞ
İmar ve Bayındırlık Komisyon Başkanı

01					
06					
11	B				
16					
21	22	23	24	25	

KOCAELİ-GEBZE

G22-b-10-b

ONAYLI PLAN



Kocaeli Büyükşehir Belediyesi tarafından Fotogrametrik yöntemle yapılan Kocaeli İline ait 1/5000 ölçekli sayısal Halihazır Harita 3194 sayılı İmar Kanununun 7/a maddesine göre inceleme ve onandır.

18.03.2019



KOCAELİ-GEBZE G22-b-10-b

Koordinatlar ve pafta bölümlenmesi en son güncellenmiş TUTGA'ya beğli 2005.0 epeğünde, GRS80 elipsoidi ve Transversal Mercator (TM) izcüğünde düzenlenmiştir.

Haziran 2018 tarihinde çekilen renkli hava fotoğraflarından üretilmiştir.Yapılar saçak çizgileriyle gösterilmiştir.

Yüklenici Firma : KUTLUBEY HARİTA İNŞ.MÖH.SAN.TİC.A.Ş.

PROJE YÖNETİCİSİ

ALTAN ÇETİNKAYA
Harita Mühendisi

KONTROL

DİLEK AYDIN

Harita Mühendisi

EŞREF AKIŞ

Harita Yüksek Mühendisi

PROJE YÖNETİCİSİ

HARİTA ŞUBE MÜDÜRÜ V.
SERKAN ÖNÜR
Harita Yüksek Mühendisi