

İlçe : Dilovası  
 Belediyesi : Dilovası  
 Mahallesi/Köyü : Çarşı Mahallesi  
 Pafta : G23a-17c  
 Ada : 695  
 Parsel : 62-69-92  
 Konu : Ağaçlandırılacak Alan (Mezarlık Alanı)  
 Düzeylenmesi :  
 Plan Ölçeği : 1/5000 ölçekli nazım imar planı

İmar ve Şehircilik Dairesi Başkanlığı tarafından hazırlanan nazım imar planları 16/03/2023 tarihinde tarafınca kontrol edilmiştir.

İmar ve Şehircilik Dairesi Başkanlığı tarafından hazırlanan 10.02.2023 tarih ve 2630165 Daire Başkanlığı yazısı ile Büyükşehir Belediye Meclisine sunulan plandır.

Sümeyye Nur YAZICI  
 Şehir Plancısı

Behar ÖZDEMİR  
 Şehir Plancısı

Osman GÖNLER  
 İmar ve Şehircilik Dairesi Başkanı

Rahmi E. TÜMPALAY  
 Şehir Plancısı Şube Müdürü

Büyükşehir Belediye Meclisinin 16/03/2023 tarih ve 56 sayılı gündem maddesi olarak görüşülerek Komisyonumuzun teklifine sunulan ve 20.02.2023 tarihli komisyon toplantısında karara bağlanan plandır.

Büyükşehir Belediye Meclisinin 16/03/2023 tarih ve 162 sayılı kararı ile onaylanan plandır.



Berna ABİŞ  
 Katip Üye

Fatma Nur ÇELİK  
 Katip Üye

Sedullah KELES  
 İmar ve Bayındırlık Komisyonu Başkanı

Kocaeli Büyükşehir Belediyesi tarafından Fotogrametrik yöntemle yapılan Kocaeli İline ait 1/5000 ölçekli sayısal Haritazır Harita 3104 sayılı İmar Kanununun 7/a maddesine göre incelenmiş ve onanmıştır.

1003/2019



Koordinatlar ve pafta bölünmesi en son güncellenmiş TUTGA'ya bağlı 2005.0 epochunda, GRS80 ellipsoidi ve Transversal Mercator (TM) izdüşümünde düzenlenmiştir.

Haziran 2018 tarihinde çekilen renkli hava fotoğraflarından Drettimdir.Yapılar saçak çizgileriyle gösterilmiştir.

Yüklenici Firma : KUTLUBEY HARİTA İNŞ.MDH.SAN.TİC.A.Ş.

PROJE YÖNETİCİSİ

ALTAN ÇETİNKAYA  
 Harita Mühendisi

*Altan Çetinkaya*

KONTROL

DİLEK AYDIN

Harita Mühendisi

*Dilek Aydın*

EŞREF AKIŞ

Harita Yüksek Mühendisi

*Eşref Akış*

PROJE YÖNETİCİSİ

HARİTA ŞUBE MÜDÜRÜ V.  
 SERKAN ÖYER

Harita Yüksek Mühendisi

*Serkan Öyer*

İlçe : Dilovası  
 Belediye : Dilovası  
 Mahalle/Köy : Çerkeşli Mahallesi  
 Pafta : G23a-17c-1-d  
 Ada : 695  
 Parsel : 62-69-92  
 Konu : Ağaçlandırılacak Alan (Mezarlık Alanı)  
 Düzellenmesi  
 Plan Ölçeği : 1/2000 ölçekli uygulama imar planı

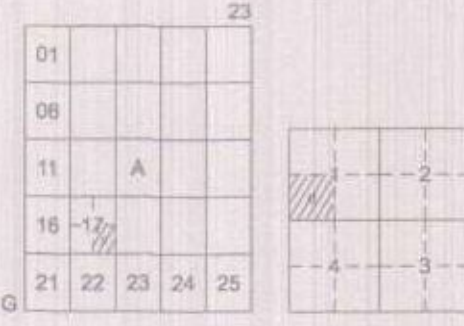

DİLOVASI İLÇESİ (Çerkeşli Köyü)  
 KOCAELİ  
 G23-a-17-c-1-d

ONAYLI PLAN

İmar ve Şehircilik Dairesi Başkanlığı tarafından hazırlanan uygulama imar planları 16/02/2023 tarihinde tarafsız kontrol edilmiştir.

İmar ve Şehircilik Dairesi Başkanlığı tarafından hazırlanan 10.02.2023 tarih ve 2630165 sayılı Daire Başkanlığı yazısı ile Büyükşehir Belediye Meclisine sunulan plandır.

Sümeyye Nur YAZICI Şehir Planlama

Bekir ÖZDEMİR Şehir Planlama

Osman GÜNER İmar ve Şehircilik Dairesi Başkanı

Rahmi E. TÜMPALAY Şehir Planlama Şube Müdürü

Büyükşehir Belediye Meclisinin 16.02.2023 tarih ve 56 sayılı gündem maddesi olarak görüşülen Komisyonumuzun tektikine sunulan ve 20.02.2023 tarihli komisyon toplantısında karara bağlanan plandır.

Büyükşehir Belediye Meclisinin 16/02/2023 tarih ve 56 sayılı kararı ile onaylanan plandır.

Gökmen MENGÜÇ Başkan A.Ş. Genel Sekreter Yard.

Berna ABİŞ Katip Üye

Fatma Nur ÇELİK Katip Üye

Sadullah KELLİS İmar ve Bayındırlık Komisyon Başkanı

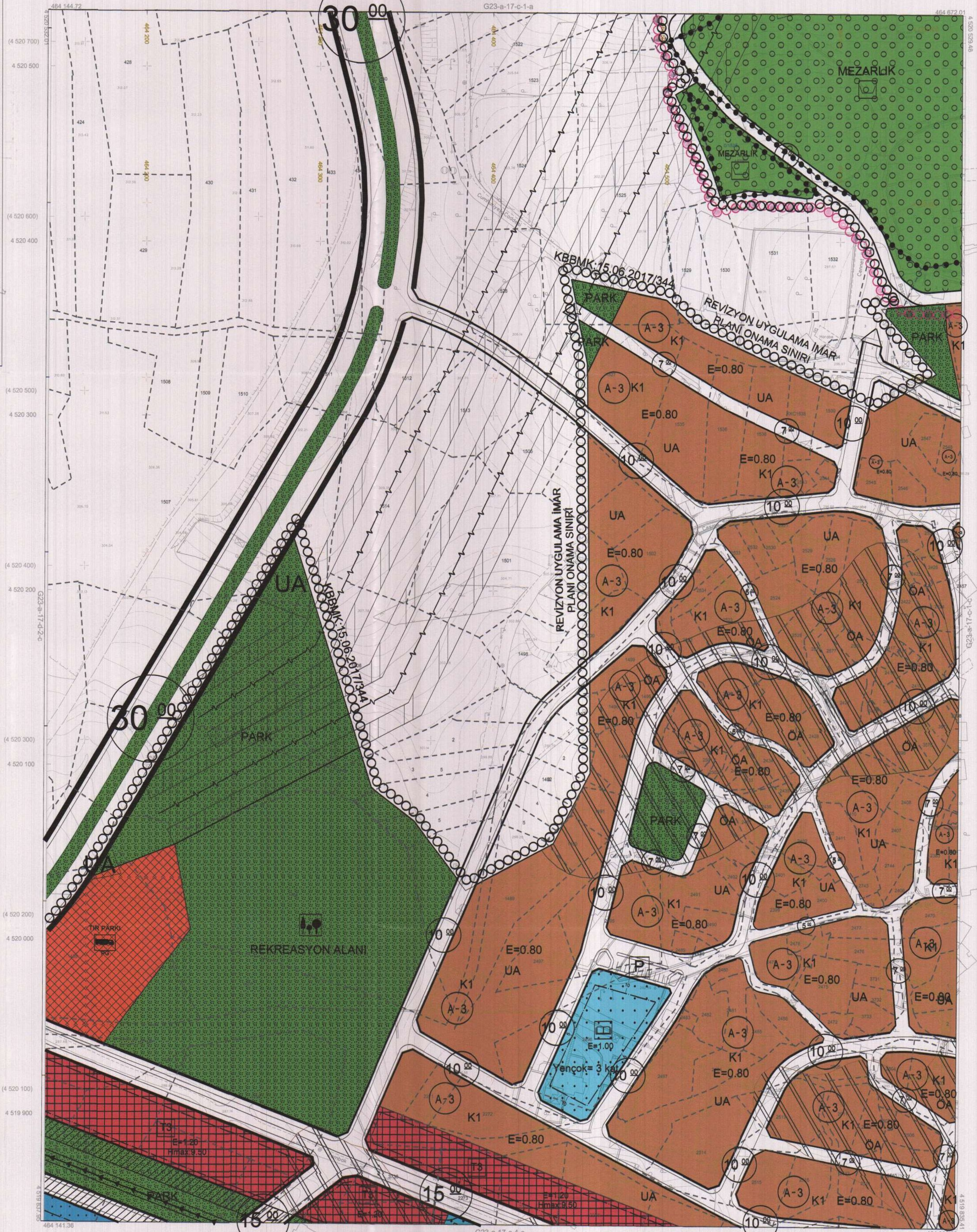

Kocaeli Büyükşehir Belediyesi tarafından Fotogrametrik yöntemle yapılan Kocaeli İline ait 1/1000 ölçekli sayısal Halihazır Harita 3194 sayılı İmar Kanununun 7/a maddesine göre incelenmiş ve onaydır.

17.06.2011

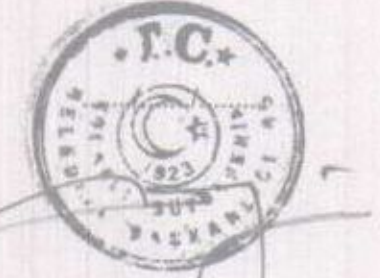

Başkan Adını GÖKMEN MENGÜÇ İmar ve Şehircilik Dairesi Başkanı

DİLOVASI İLÇESİ (Çerkeşli Köyü) G23-a-17-c-1-d  
 KOCAELİ

Koordinatlar ve pafta bölünmesi en son güncellenmiş TUTGA'ya bağlı 2005 D eponunda, GRSB0 eiposidi ve Transversal Mercator (TM) izdöğümünde düzenlenmiştir. Ağustos 2010 tarihinde çekilen renkli hava fotoğraflarından üretilmiştir. Yapılar saçak çizgileriyle gösterilmiştir. Yüklencisi Firma : KUTLUBEY HARİTA A.Ş. ÇETINKAYA İMAR A.Ş. (Ortak Girişimi)

PROJE YÖNETİCİSİ  
 ALTAN ÇETINKAYA  
 Harita Mühendisi

Harita Mühendisi  
 SELİM SAYDAN  
 Harita Mühendisi  
 KORCAN ERGİN  
 Harita Mühendisi  
 DİLEK AYDIN  
 Harita Yüksek Mühendisi  
 HAKAN İLHAN

KONTROL  
 HALİHAZIR HARİTA ŞEFİ  
 İSMAIL SEYREK  
 Harita Mühendisi

PROJE YÖNETİCİSİ  
 HARİTA ŞUBE MÜDÜRÜ V.  
 SERKAN ÖNİŞİR  
 Harita Mühendisi

1:1000

İlçe : Dilovası  
 Belediye : Dilovası  
 Mahalle/Köyü : Çerkeşli Mahallesi  
 Pafta : G23a.17c.1c  
 Ada : 693  
 Parsel : 62-69-92  
 Konu : Ağaçlandırılacak Alan (Mezarlık Alanı)  
 Düzenlenmesi :  
 Plan Ölçeği : 1/1000 ölçekli uygulama imar planı



DİLOVASI İLÇESİ (Çerkeşli Köyü)  
 KOCAELİ  
 G23-a-17-c-1-c

OHAYLI PLAN

İmar ve Şehircilik Dairesi Başkanlığı tarafından  
 hazırlanan uygulama imar planları 16/03/2023  
 tarihinde tarafınca kontrol edilmiştir.

İmar ve Şehircilik Dairesi Başkanlığı tarafından  
 hazırlanan 10.02.2023 tarih ve 2630/65 sayılı  
 Daire Başkanlığı yazısı ile Büyükşehir Belediye  
 Meclisine sunulmuştur.

Sümeyye NURVAZ/Ç  
 Şehir Planlama

Bahar ÖZDEMİR  
 Şehir Planlama

Osman GÜNLER  
 İmar ve Şehircilik Dairesi Başkanı

Rahmi E. TÜMPALAY  
 Şehir Planlama Şube Müdürü

Büyükşehir Belediye Meclisinin 16/03/2023 tarih  
 ve 56 sayılı gündem maddesi olarak görüşülerek  
 Komisyonumuzun tasitine sunulmuş ve 20.02.2023 tarihli  
 komisyon toplantısında karara bağlanmış planıdır.

Büyükşehir Belediye Meclisinin 16/03/2023 tarih  
 ve 162 sayılı kararı ile onaylanan planıdır.

Gökmen YENİGÜLÜ Başkan A.  
 Genel Sekreter Yard.

Berna ABİŞ Katip Üye

Fatma Nur ÇELİK Katip Üye

Sedullah KELES  
 İmar ve Bayındırlık Komisyonu Başkanı

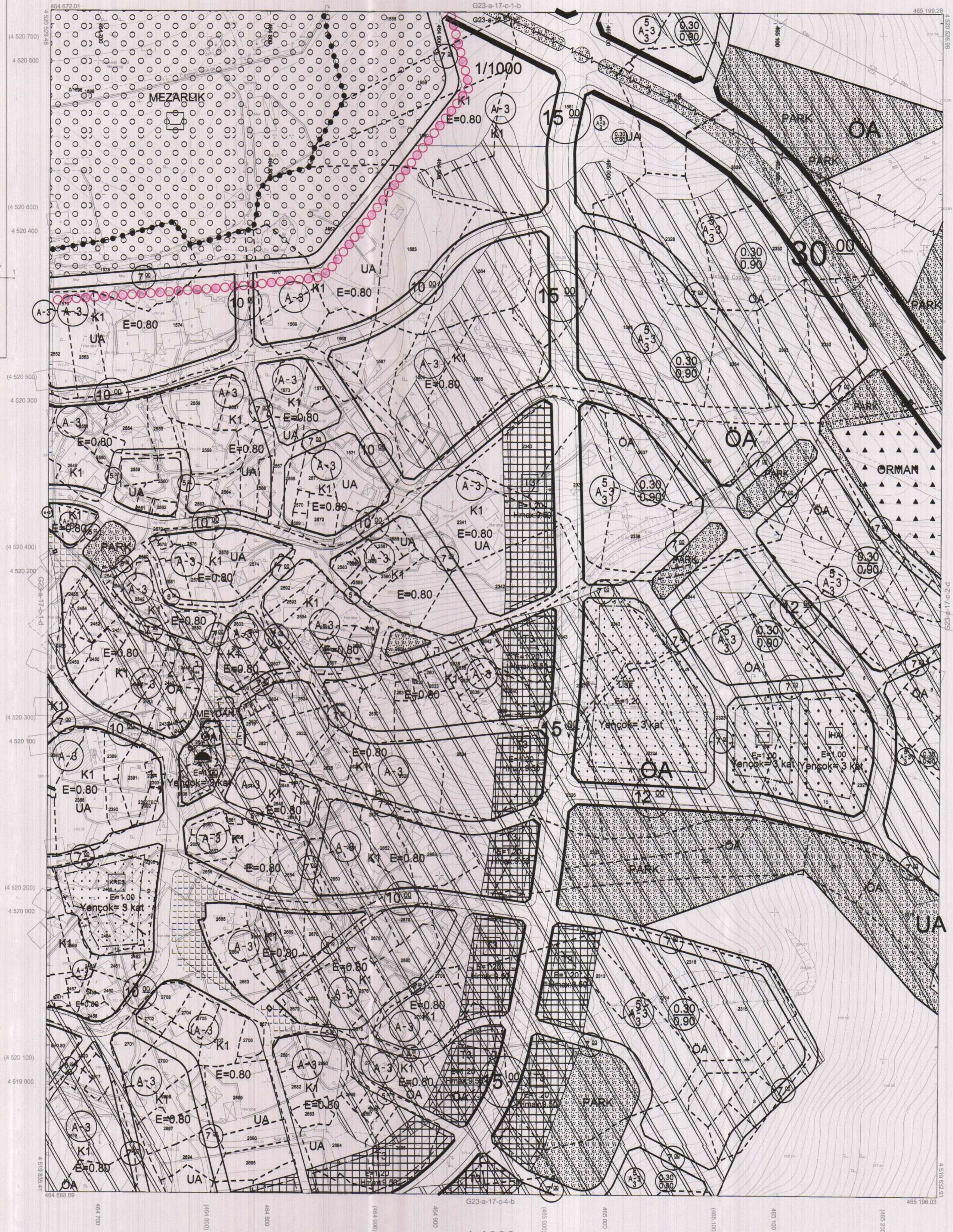

Kocaeli Büyükşehir Belediyesi  
 tarafından Fotogrametrik yöntemle  
 yapılmış Kocaeli İline ait 1/1000  
 ölçekli sayısal Halihazır Harita 3194  
 sayılı İmar Kanununun 7/a maddesine  
 göre incelendi ve onandı.

17-06-2011



Başkan Adına  
 Gökmen MENGÜÇ  
 İmar ve Şehircilik Dairesi Başkanı

DİLOVASI İLÇESİ (Çerkeşli Köyü) G23-a-17-c-1-c

KOCAELİ

1:1000

Koordinatlar ve pafta bölünmesi en son güncellenmiş  
 TUTGA'ya bağlı 2005.0 epojuunda, GRS80 elipsoidi ve  
 Transversal Mercator (TM) izdüşümünde düzenlenmiştir.

Ağustos 2010 tarihinde çekilen renkli hava fotoğraflarından  
 üretilmiştir. Yapılar sapak çizgileriyle gösterilmiştir.

Yüklenici Firma : KUTLUBEY HARİTA A.Ş.  
 ÇETİNKAYA İMAR A.Ş.  
 (Ornak Girişim)

PROJE YÖNETİCİSİ

ALTAN ÇETİNKAYA  
 Harita Mühendisi

Harita Mühendisi

SELİM SAYDAN

Harita Mühendisi

KORCAN ERGİN

Harita Mühendisi

DİLEK AYDIN

Harita Yüksek Mühendisi

HAKAN İLHAN

KONTROL

HALHAZIR HARİTA ŞEFİ

İSMAIL SEYREZ

Harita Mühendisi

Harita Mühendisi

Harita Mühendisi

Harita Mühendisi

Harita Mühendisi

Harita Mühendisi

PROJE YÖNETİCİSİ

HARİTA ŞUBE MÜDÜRÜ V.

SERHAN ÇAYIR

Harita Mühendisi

Harita Mühendisi

Harita Mühendisi

Harita Mühendisi

Harita Mühendisi

İlçe : DİLOVASI  
 Belediye : DİLOVASI  
 Mahalle/Köy : ÇERKEŞLİ MAHALLESİ  
 Pafta : G23-a-17-c-1-b  
 Ada : 995  
 Parsel : 62-69-92  
 Konu : Aşağılandırılacak Alan (Mezarlık Alanı)  
 Düzenlenmesi :  
 Plan Ölçeği : 1/1000 ölçekli uygulama imar planı

01					
06					
11	A				
16					
21					
26					
31					
G					

DİLOVASI İLÇESİ (Çerkeşli Köyü)  
 KOCAELİ  
 G23-a-17-c-1-b

ONAYLI PLAN

İmar ve Şehircilik Dairesi Başkanlığı tarafından hazırlanan uygulama imar planları 16/03/2023 tarihinde tarafınca kontrol edilmiştir.

İmar ve Şehircilik Dairesi Başkanlığı tarafından hazırlanan 10.02.2023 tarih ve 2630165 sayılı Daire Başkanlığı yazısı ile Büyükşehir Belediye Meclisine sunulan plandır.

Sümayye Nur YAZICI  
 Şehir Planlama Şefi

Bahar ÖZDEMİR  
 Şehir Planlama Şefi

Osman GÜNLER  
 İmar ve Şehircilik Dairesi Başkanı

Rahmi E. TÜMPALAY  
 Şehir Planlama Şube Müdürü

Büyükşehir Belediye Meclisinin 16.02.2023 tarih ve 56 sayılı gündem maddesi olarak görüşülerek Komisyonumuzun tetkikine sunulmuş ve 20.02.2023 tarihli komisyon toplantısında karara bağlanan plandır.

Büyükşehir Belediye Meclisinin 16/03/2023 tarih 162 sayılı kararı ile onaylanan plandır.

Sadıullah KELES  
 İmar ve Bayındırlık Komisyon Başkanı

Gökmen MENGÜÇ  
 Başkan A.Ş.

Berna ABİŞ  
 Katip Üye

Fatma Nur ÇELİK  
 Katip Üye

Kocaeli Büyükşehir Belediyesi tarafından Fotogrametrik yöntemle yapılan Kocaeli İline ait 1/1000 ölçekli sayısal Halihazır Harita 3194 sayılı İmar Kanununun 7/a maddesine göre incelenmiş ve onaydır.

17 2011



Başkan A.Ş.  
 GÖKMEN MENGÜÇ  
 İmar ve Şehircilik Dairesi Başkanı

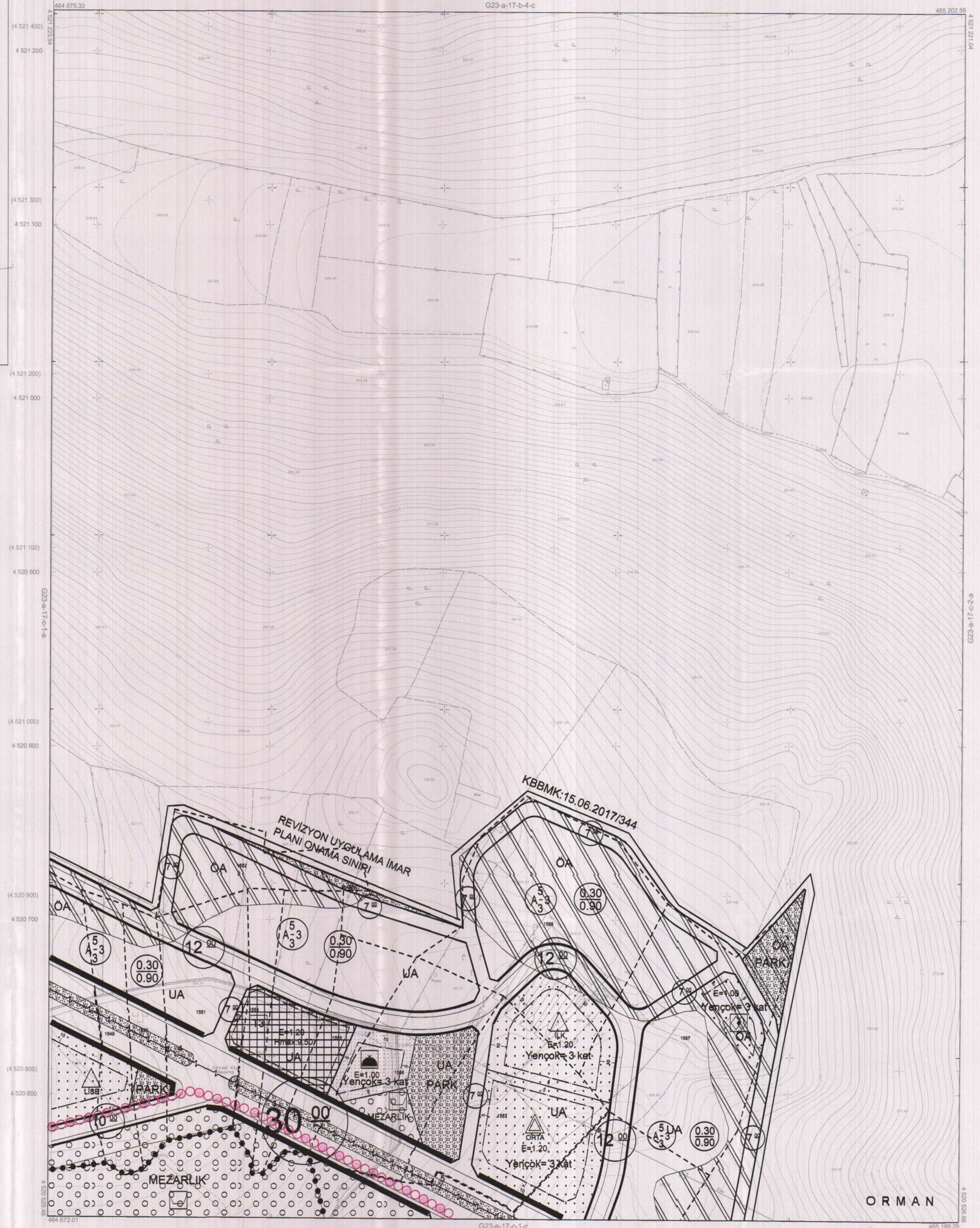

1:1000

Koordinatlar ve pafta bölünmesi en son güncellenmiş TUGTA'ya bağlı 2005.0 epoçunda, GRS80 elipsoidi ve Transversal Mercator (TM) izdüşümünde düzenlenmiştir.

Ağustos 2010 tarihinde çekilen renkli hava fotoğraflarından üretilmiştir. Yapılar saçak çizgileriyle gösterilmiştir.

Yüklenici Firma : KUTLUBEY HARİTA A.Ş.  
 ÇETINKAYA İMAR A.Ş.  
 (Ortak Girişim)

PROJE YÖNETİCİSİ

ALTAN ÇETINKAYA  
 Harita Mühendisi

*(Signature)*

Harita Mühendisi

SELİM SAYDAN  
 Harita Mühendisi

*(Signature)*

Harita Yüksek Mühendisi

Harita Mühendisi

KORCAN ERGİN  
 Harita Mühendisi

*(Signature)*

Harita Yüksek Mühendisi

KONTROL

HALHAZIR HARİTA ŞEFİ  
 İSMAIL SEYREK  
 Harita Mühendisi

*(Signature)*

Harita Yüksek Mühendisi

DİLEK AYDIN  
 Harita Mühendisi

*(Signature)*

Harita Yüksek Mühendisi

HAKAN İLHAN  
 Harita Mühendisi

*(Signature)*

Harita Yüksek Mühendisi

PROJE YÖNETİCİSİ

HARİTA ŞUBE MÜDÜRÜ V.  
 SEMRAH ÖZKAR  
 Harita Mühendisi

*(Signature)*

Harita Yüksek Mühendisi

*(Signature)*

Harita Yüksek Mühendisi

*(Signature)*

Harita Yüksek Mühendisi

*(Signature)*

İlçe : Dilovası  
 Belediye : Dilovası  
 Mahallesi/Köyü : Çerkeşli Mahallesi  
 Pafta : G23-a-17-c-1-a  
 Ada : 693  
 Parsel : 62-69-92  
 Konu : Aşağılandırılacak Alan (Mezarlık Alanı)  
 Düzenlenmesi :  
 Plan Ölçeği : 1/1000 ölçekli uygulama imar planı



DİLOVASI İLÇESİ (Çerkeşli Köyü)  
 KOCAELİ  
 G23-a-17-c-1-a

ONAYLI PLAN

İmar ve Şehircilik Dairesi Başkanlığı tarafından  
 hazırlanan uygulama imar planları 16/03/2023  
 tarihinde tarafsızca kontrol edilmiştir.

İmar ve Şehircilik Dairesi Başkanlığı tarafından  
 hazırlanan 10.02.2023 tarih ve 2630155 sayılı  
 Daire Başkanlığı yazısı ile Büyükşehir Belediye  
 Meclisine sunulmuş planıdır.

Sümeyye BİN YILMAZ  
 Şehir Plancısı

Bahar ÖZDEMİR  
 Şehir Plancısı  
 Şef

Osman GÜMLER  
 İmar ve Şehircilik Dairesi Başkanı

Rahmi E. TÜMPALAY  
 Şehir Planlama Şube Müdürü

Büyükşehir Belediye Meclisinin 16.02.2023 tarih  
 ve 56 sayılı gündem maddesi olarak görüşülerek  
 Komisyonumuzun teklifine sunulan ve 20.02.2023 tarihli  
 komisyon toplantısında kabul edilmiş planıdır.

Büyükşehir Belediye Meclisinin 16/03/2023 tarih  
 162 sayılı kararı ile onaylanan planıdır.

Sadullah KELEŞ  
 İmar ve Bayındırlık Komisyon Başkanı

Gökmen MENGÜÇ  
 Başkan A  
 Genel Sekreter Yrd.

Berna ABİŞ  
 Katip Üye

Fatma Nur ÇELİK  
 Katip Üye

Kocaeli Büyükşehir Belediyesi  
 tarafından Fotogrametrik yöntemle  
 yapılmış Kocaeli İlimiz ölçekli sayısal Halihazır Harita 3194  
 sayılı İmar Kanununun 7/a maddesine  
 göre incelendi ve onandı.

17-06-2011

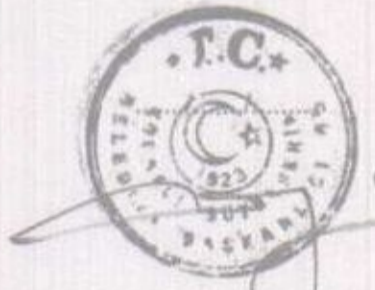

Başkan Adına  
 GÖKMEN MENGÜÇ  
 İmar ve Şehircilik Dairesi Başkanı

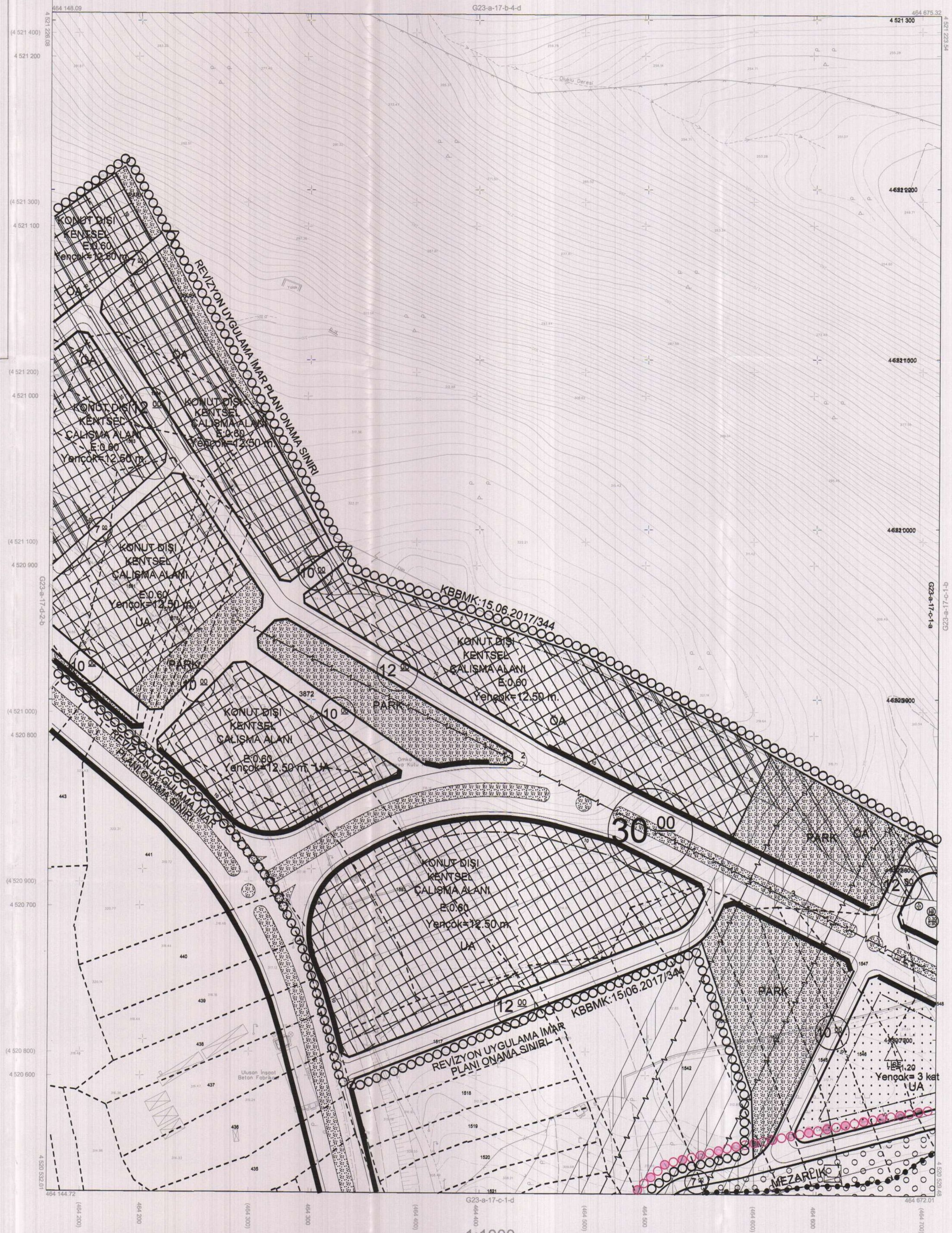

DİLOVASI İLÇESİ (Çerkeşli Köyü) G23-a-17-c-1-a

KOCAELİ

Koordinatlar ve pafta bölünmesi en son güncellenmiş  
 TUTGA'ya bağlı 2005.0 ölçeğinde, GRS80 elipsoidi ve  
 Transversal Mercator (TM) izdüşümünde düzenlenmiştir.

Ağustos 2010 tarihinde çekilen renkli hava fotoğraflarından  
 üretilmiştir. Yapılar saçak çizgileriyle gösterilmiştir.

Yüklenici Firma : KUTLUBEY HARİTA A.Ş.  
 ÇETİNKAYA İMAR A.Ş.  
 (Ortak Girişim)

PROJE YÖNETİCİSİ  
 ALTAN ÇETİNKAYA  
 Harita Mühendisi

*(Signature)*

1:1000

Harita Mühendisi  
 SELİM SAYDAN  
 Harita Mühendisi  
 KORCAN ERGİN  
 Harita Mühendisi  
 DİLEK AYDIN  
 Harita Yüksek Mühendisi  
 HAKAN İLHAN

KONTROL

*(Signature)*

*(Signature)*

*(Signature)*

*(Signature)*

*(Signature)*

*(Signature)*

*(Signature)*

*(Signature)*

HALİHAZIR HARİTA ŞEFİ  
 İSMAIL SEYREK  
 Harita Mühendisi

*(Signature)*

*(Signature)*

*(Signature)*

PROJE YÖNETİCİSİ  
 HARİTA ŞUBE MÜDÜRÜ V.  
 SERKAN ÇAĞIR  
 Harita Yüksek Mühendisi

*(Signature)*