

İlçesi : Başiskele
 Belediyesi : Başiskele
 Mahallesi/Köyü : Fatih
 Pafta : G23-c-10-a-2-d
 Ada : 589
 Parsel : 7
 Değişikliğe konu parselin
 "Resmî Kanun Alanı" kullanımının
 "Sağlık Yenis Alanı" olarak düzenlenmesi
 Plan Ölçeği : 1/1000 ölçekli uygulama imar planı

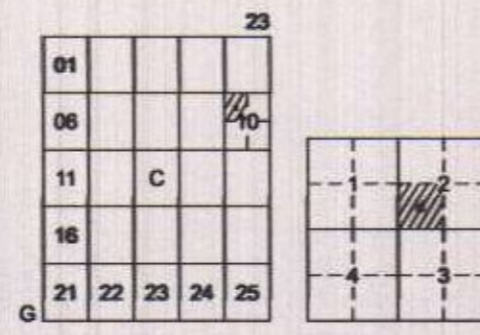

BAŞISKELE İLÇESİ (Yuvacık Beldesi)

KOCAELİ

G23-c-10-a-2-d

ONAYLI PLAN

İmar ve Şehircilik Dairesi Başkanlığı tarafından
 hazırlanan uygulama imar planları 16.02.2023
 tarihinde tarafsızca kontrol edilmiştir.

İmar ve Şehircilik Dairesi Başkanlığı tarafından
 hazırlanan 09.02.2023 tarih ve 2629956 sayılı
 Daire Başkanlığı yazısı ile Büyükşehir Belediye
 Meclisine sunulan planlar.

Fatma METİBE SÖKÜR
 İmarat Teşkilatı
 Bahar ÖZDEMİR
 Şehir Planlama Şube Müdürü
 Rahmi E. YEMPALAY
 Şehir Planlama Şube Müdürü

Osman ÖZÜNER
 İmar ve Şehircilik Dairesi Başkanı

Büyükşehir Belediye Meclisinin 16.02.2023 tarih
 ve 51 sayılı gündem maddesi olarak görüşülerek
 Komisyonumuzun tetkikine sunulan ve 20.02.2023
 tarihli komisyon toplantısında karara bağlanan planlar.

Büyükşehir Belediye Meclisinin 16.03.2023 tarih
 ve 157 sayılı kararı ile onaylanan planlar.

Sadullah KİLEŞ
 İmar ve Bayındırlık Komisyon Başkanı

Özgür MENGÜCÜ
 Başkan A.
 Gülay TAŞTEKİN
 Katip Üye
 Fatma Nur ÇELİK
 Katip Üye

Kocaeli Büyükşehir Belediyesi
 tarafından Fotogrametrik yöntemle
 yapılan Kocaeli İmar 1/1000
 ölçekli sayısal Halihazır Harita 3194
 sayılı İmar Kanununun 7/a maddesine
 göre incelendi ve onandı.

15.04.2023



İmar ve Şehircilik Dairesi Başkanı

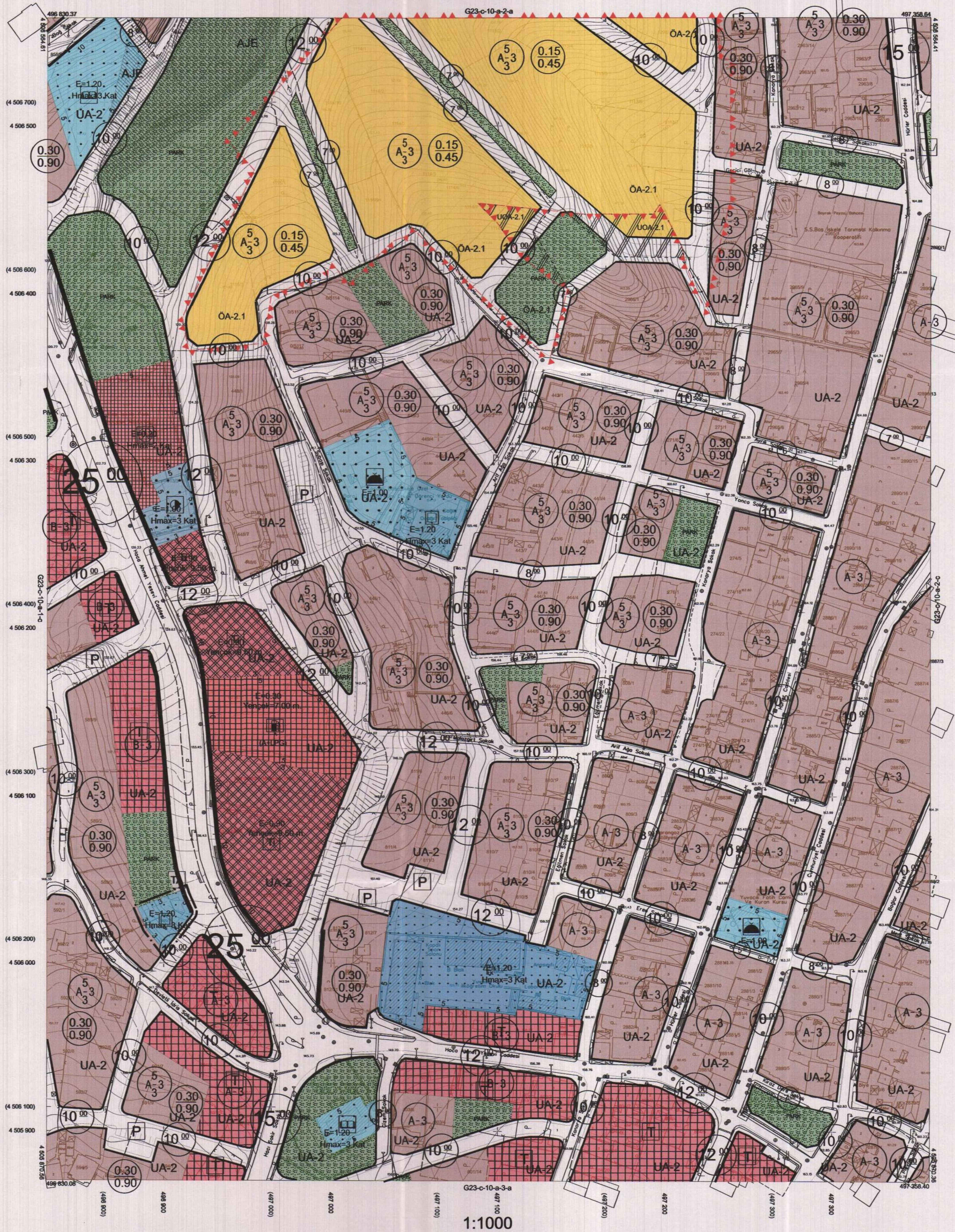

1:1000

Koordinatlar ve pafta bölünmesi en son güncellenmiş
 TUTGAY'a bağlı 2005.0 ölçeğinde, GRS80 ellipsoidi ve
 Transversal Mercator (TM) izdüşümünde düzenlenmiştir.

Mayıs 2010 tarihinde çekilen renkli hava fotoğraflarından
 üretilmiştir. Yapılar saçak çizgileriyle gösterilmiştir.

Yüklenici Firma : KUTLUBEY HARİTA A.Ş.
 ÇETINKAYA İMAR A.Ş.
 (Ortak Girişim)

PROJE YÖNETİCİSİ

ALTAN ÇETINKAYA

Harita Mühendisi

Harita Mühendisi

Harita Yüksek Mühendisi

HAKAN İLHAN

Harita Mühendisi

SELİM SAYDAN

Harita Mühendisi

Harita Mühendisi

Harita Yüksek Mühendisi

HAKAN İLHAN

KONTROL

HALİHAZIR HARİTA ŞEFİ

İSMAIL SEYREK

Harita Mühendisi

Harita Mühendisi

Harita Yüksek Mühendisi

HAKAN İLHAN

PROJE YÖNETİCİSİ

HARİTA ŞUBE MÜDÜRÜ V.

SERKAN ÖNÜR

Harita Mühendisi

Harita Mühendisi

Harita Yüksek Mühendisi

HAKAN İLHAN

İlçesi : Başiskele
 Belediyesi : Başiskele
 Mahallesi/Köyü : Fatih
 Pafta : G23-c-10-a
 Ada : 589
 Parsel : 7
 Konu : Değişikliğe konu parselin
 "Belediye Hizmet Alanı" kullanımının
 "Sağlık Alanı" olarak düzenlenmesi
 Plan Ölçeği : 1/5000 ölçekli nazım imar planı

İmar ve Şehircilik Dairesi Başkanlığı tarafından
 hazırlanan uygulama imar planları 16.02.2023
 tarihinde tarafsızca kontrol edilmiştir.

İmar ve Şehircilik Dairesi Başkanlığı tarafından
 hazırlanan 09.02.2023 tarih ve 2629956 sayılı
 Daire Başkanlığı yazısı ile Büyükşehir Belediye
 Meclisine sunulan plandır.

Fatma METER KÖKÜR
 İmar ve Şehircilik Dairesi Başkanı
 Bahar ÜZÜMCÜOĞLU
 Şehir Plancısı
 Rahmi E. TÜMPALAY
 Şehir Planlama Şube Müdürü

Osman GÖKLER
 İmar ve Şehircilik Dairesi Başkanı

01					23
06					
11	C				
16					
21	22	23	24	25	

KOCAELİ-BAŞİSKELE

G23-c-10-a

ONAYLI PLAN

Büyükşehir Belediye Meclisinin 16.02.2023 tarih
 ve 51 sayılı gündem maddesi olarak görüşülerek
 Komisyonumuzun teklifine sunulan ve 20.02.2023
 tarihli komisyon toplantısında karara bağlanan plandır.

Büyükşehir Belediye Meclisinin 16.03.2023 tarih
 157 sayılı karar ile onaylanan plandır.



Fatma Nur ÇELİK
 Katip Üye

Sadullah KELEŞ
 İmar ve Bayındırlık Komisyon Başkanı

Kocaeli Büyükşehir Belediyesi
 tarafından Fotogrametrik yöntemle
 yapılan Kocaeli İline ait 1/5000
 ölçekli sayısal Halihazır Harita 3194
 sayılı İmar Kanununun 7/a maddesine
 göre incelenmiş ve onandır.

18.03.2019

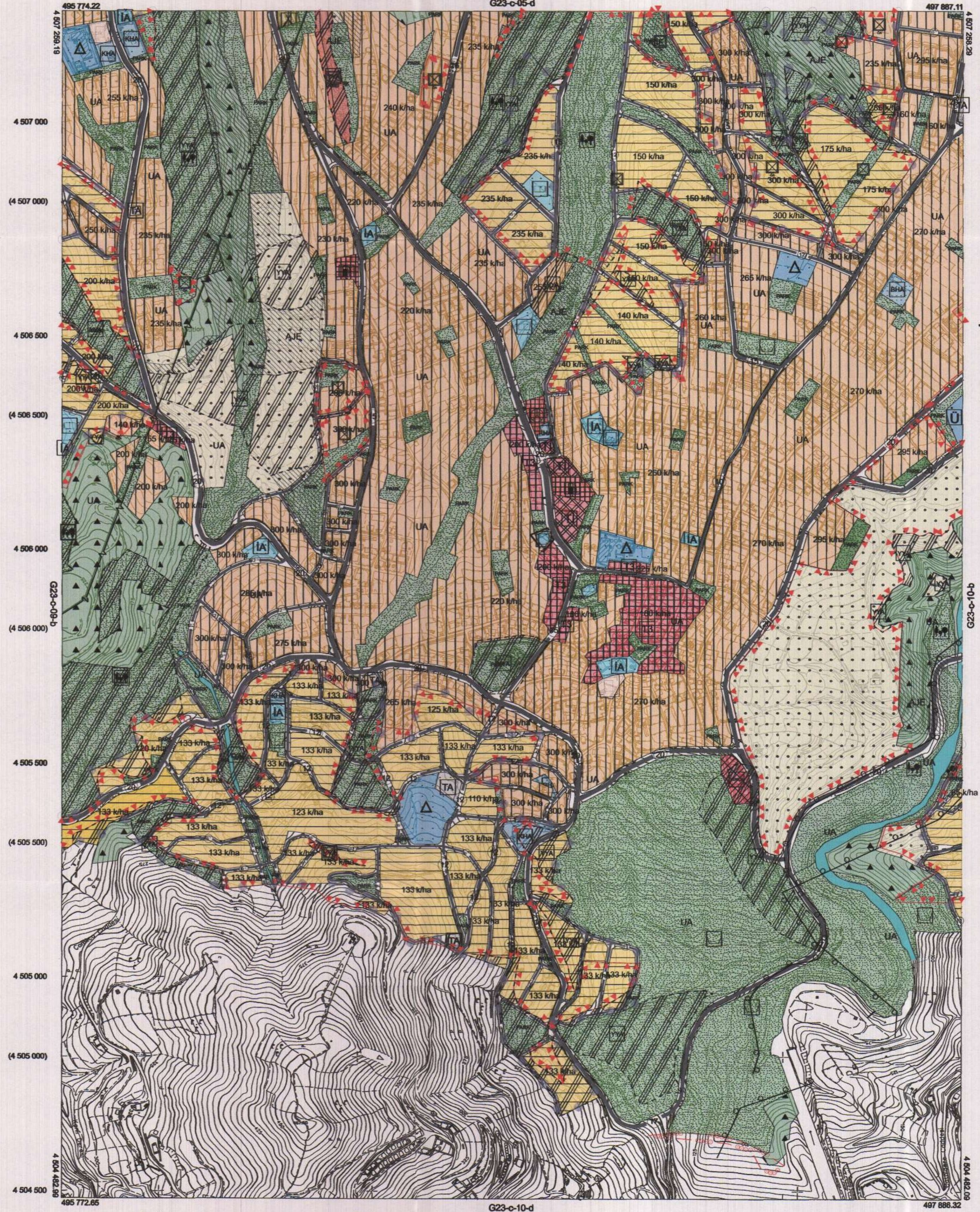

KOCAELİ-BAŞİSKELE G23-c-10-a

Koordinatlar ve pafta bölünmesi en son güncellenmiş
 TUTGA'ya bağlı 2005.0 epoğunda, GRS80 elipsoidi ve
 Transversal Mercator (TM) izdüşümünde düzenlenmiştir.

Haziran 2018 tarihinde çekilen renkli hava fotoğraflarından
 oluşturulmuştur. Yapılar saygı çizgileriyle gösterilmiştir.

Yüklenici Firma : KUTLUBEY HARİTA İNŞ.MÜH.SAN.TİC.A.Ş.

PROJE YÖNETİCİSİ

ALTAN ÇETİNKAYA
 Harita Mühendisi

1:5000

KONTROL

DİLEK AYDIN

Harita Mühendisi

EŞREF AKŞ

Harita Yüksek Mühendisi

PROJE YÖNETİCİSİ

HARİTA ŞUBE MÜDÜRÜ V.

SERKAN ÖZLÜR

Harita Yüksek Mühendisi