

İlçesi : Körfez
 Belediyesi : Körfez
 Mahallesi/Köyü : İlimtepe
 Pafta : G23-b-16-d
 Ada : 2598 ada 7 nolu parsel ve 1768 ada 1 nolu parselin güneyinde yer alan tescil harici alan
 Parsel :
 Konu : Tescil harici alanın Resmi Kurum Alanı, 2598 ada 7 nolu parselin bir kısmının park alanı olarak düzenlenmesi
 Plan Ölçeği : 1/5000 ölçekli nazım imar planı

İmar ve Şehircilik Dairesi Başkanlığı tarafından hazırlanan uygulama imar planları 46.02/2023 tarihinde tarafsızca kontrol edilmiştir.

İmar ve Şehircilik Dairesi Başkanlığı tarafından hazırlanan 06.01.2023 tarih ve 2598/28 sayılı Daire Başkanlığı yazısı ile Büyükşehir Belediye Meclisine sunulan plandır.

Ahmet ŞİMŞEK
Şehir Plancısı

Bahar ÖZDEMİR
Şehir Plancısı

Osman GÜMLER
İmar ve Şehircilik Dairesi Başkanı

Rahmi E. TÜMPALAY
Şehir Planlama Şube Müdürü

Büyükşehir Belediye Meclisinin 12.01.2023 tarih ve 111 sayılı gündem maddesi olarak görüşülerek Komisyonumuzun tetkikine sunulan ve 24.01.2023 tarihli komisyon toplantısında karara bağlanan plandır.

Büyükşehir Belediye Meclisinin 16.02/2023 tarih ve 111 sayılı kararı ile onaylanan plandır.

Gökmen İMENGÜCÜ
Başkan Yardımcısı
Genel Sekreter Yardımcısı

Berniye ABİS
Katip Üye

Fatma Nur ÇELİK
Katip Üye

Sadullah KELİÇ
İmar ve Bayındırlık Komisyon Başkanı

01				
06				
11	B			
21	22	23	24	25

KOCAELİ-KÖRFEZ

G23-b-16-d

ONAYLI PLAN

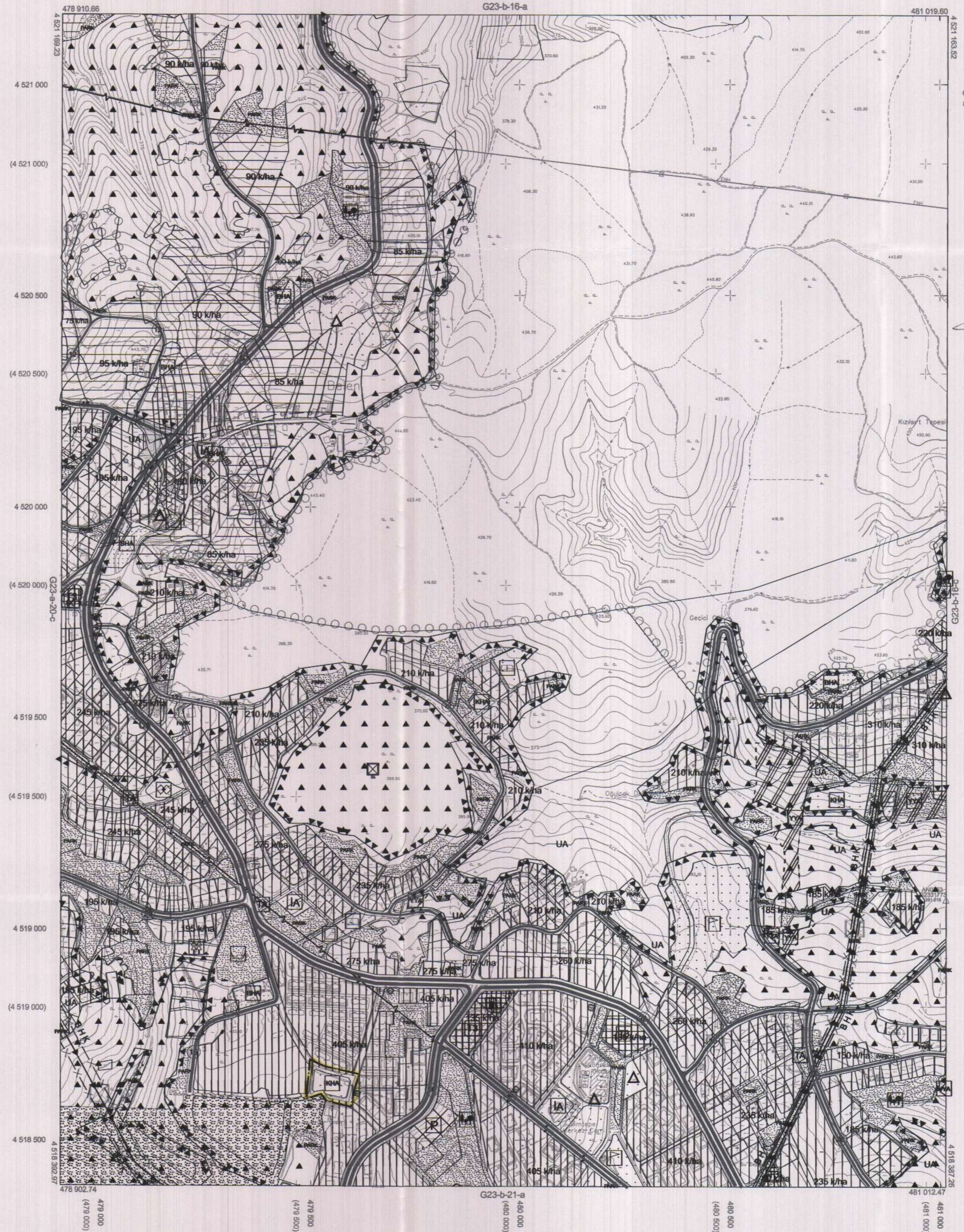

Kocaeli Büyükşehir Belediyesi tarafından Fotogrametrik yöntemle yapılan Kocaeli İline ait 1/5000 ölçekli sayısal Halihazır Harita 3194 sayılı İmar Kanununun 7/a maddesine göre incelendi ve onandı.

1803/2019



KOCAELİ-KÖRFEZ G23-b-16-d

Koordinatlar ve pafta bölümlemesi en son güncellenmiş TUTGA'ya bağlı 2005.0 epoçunda, GRS80 elipsoidi ve Transversal Mercator (TM) izdüşümünde düzenlenmiştir.

Haziran 2018 tarihinde çekilen renkli hava fotoğraflarından üretilmiştir. Yapılar saçak çizgileriyle gösterilmiştir.

Yüklenici Firma : KUTLUBEY HARITA İNŞ.MÜH.SAN.TİC.A.Ş.

PROJE YÖNETİCİSİ

ALTAN ÇETİNKAYA

Harita Mühendisi

KONTROL

DİLEK AYDIN

Harita Mühendisi

EŞREF AKIŞ

Harita Yüksek Mühendisi

PROJE YÖNETİCİSİ

HARİTA ŞUBE MÜDÜRÜ V.

BERKAN ÖZLÜR

Harita Yüksek Mühendisi

İlçesi : Körfez
 Belediyesi : Körfez
 Mahallesi/Köyü : İlimtepe
 Pafta : G23-b-21-a
 Ada : 2598 ada 7 nolu parsel ve 1768 ada 1 nolu parselin güneyinde yer alan tescil harici alan
 Parsel :
 Konu : Tescil harici alanın Resmi Kurum Alanı, 2598 ada 7 nolu parselin bir kısmının park alanı olarak düzenlenmesi
 Plan Ölçeği : 1/5000 ölçekli nazım imar planı

İmar ve Şehircilik Dairesi Başkanlığı tarafından hazırlanan uygulama imar planları 06.01.2023 tarihinde tarafınca kontrol edilmiştir.

İmar ve Şehircilik Dairesi Başkanlığı tarafından hazırlanan 06.01.2023 tarih ve 2553828 sayılı Daire Başkanlığı yazısı ile Büyükşehir Belediye Meclisine sunulan plandır.

Abdülkadir ŞİMŞEK
Şehir Planlama Şefi

Bahadır ÖZDEMİR
Şehir Planlama Şefi

Osman ÇINAR
İmar ve Şehircilik Dairesi Başkanı

Rahmi E. TÜMPALAY
Şehir Planlama Şube Müdürü

Büyükşehir Belediye Meclisinin 12.01.2023 tarih ve 111 sayılı gündem maddesi olarak görüşülerek Komisyonumuzun tetkikine sunulan ve 24.01.2023 tarihli komisyon toplantısında karara bağlanan plandır.

Büyükşehir Belediye Meclisinin 06.01.2023 tarih ve 101 sayılı kararı ile onaylanan plandır.

Gökmen MİRALIC
Başkan A. Genel Sekreter Yard.

Berna ABİŞ
Katip Üye

Fatma Nur ÇELİK
Katip Üye

Sadullah KELEŞ
İmar ve Bayındırlık Komisyon Başkanı

KOCAELİ-KÖRFEZ

G23-b-21-a

ONAYLI PLAN

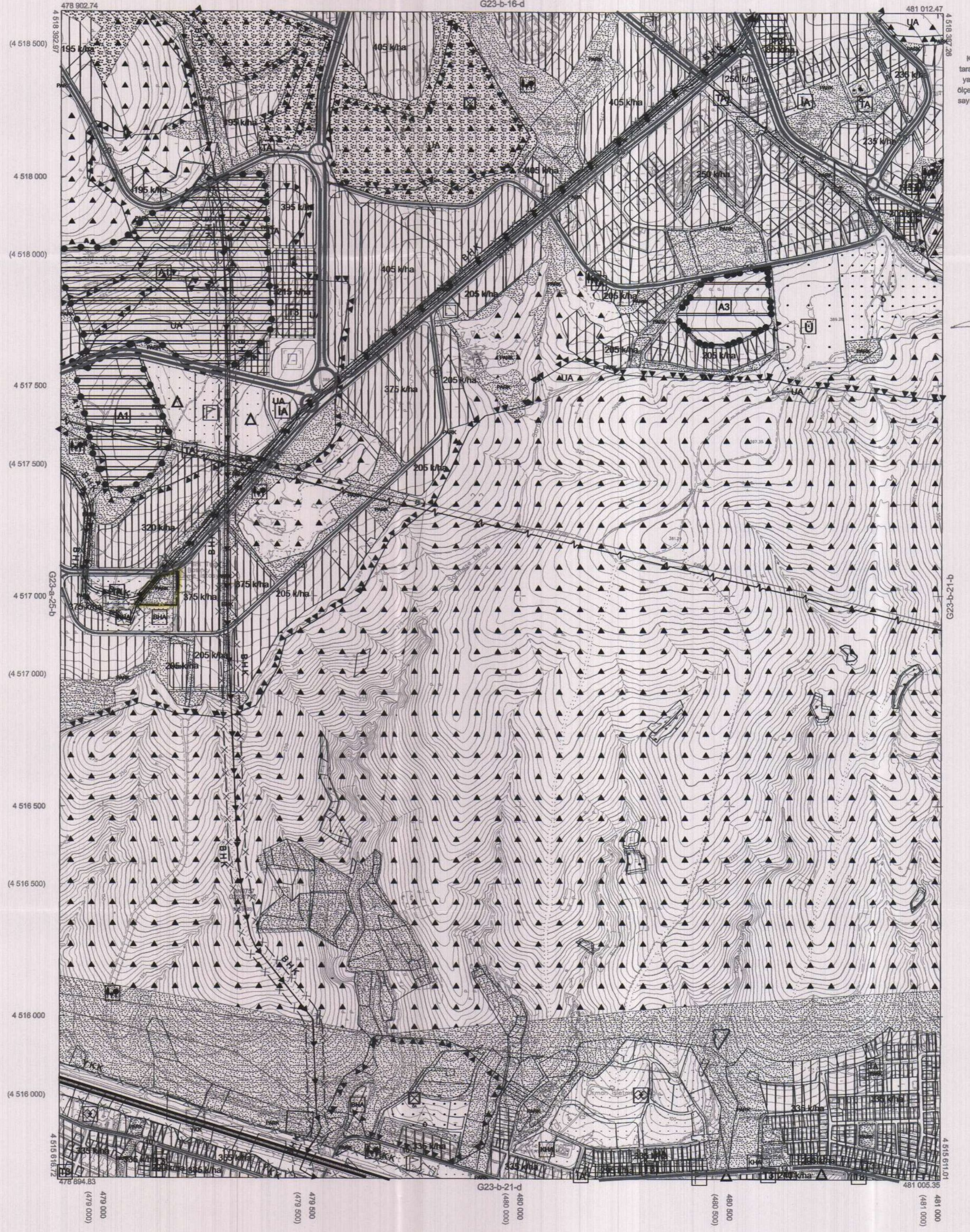

Kocaeli Büyükşehir Belediyesi tarafından Fotogrametrik yöntemle yapılan Kocaeli İline ait 1/5000 ölçekli sayısal Halihazır Harita 3194 sayılı İmar Kanununun 7/a maddesine göre incelendi ve onandı.

18.03.2019



KOCAELİ-KÖRFEZ

G23-b-21-a

Koordinatlar ve pafta bölünmesi en son güncellenmiş TUTGA'ya bağlı 2005.0 epöğünde, GRS80 elipsoidi ve Transversal Mercator (TM) izdümünde düzenlenmiştir.

Haziran 2018 tarihinde çekilen renkli hava fotoğraflarından oluşturulmuş. Yapılar saçak çizgileriyle gösterilmiştir.

Yüklenici Firma : KUTLUBEY HARİTA İNŞ. MÜH. SAN. TİC. A.Ş.

PROJE YÖNETİCİSİ

ALTAN ÇETİNKAYA

Harita Mühendisi

Harita Mühendisi

Harita Mühendisi

Harita Mühendisi

Harita Mühendisi

KONTROL

DİLEK AYDIN

Harita Mühendisi

Harita Mühendisi

Harita Mühendisi

Harita Mühendisi

Harita Mühendisi

Harita Mühendisi

EŞREF AKIŞ

Harita Yüksek Mühendisi

Harita Yüksek Mühendisi

Harita Yüksek Mühendisi

Harita Yüksek Mühendisi

Harita Yüksek Mühendisi

Harita Yüksek Mühendisi

PROJE YÖNETİCİSİ

HARİTA ŞUBE MÜDÜRÜ V.

SERKAN ÖZÜR

Harita Yüksek Mühendisi

Harita Yüksek Mühendisi

Harita Yüksek Mühendisi

Harita Yüksek Mühendisi

İlçesi :	Körfez
Belediyesi :	Körfez
Mahallesi/Köyü :	Belenköyü
Pafta :	G23-b-16-d-4-c
Ada :	2598 ada 7 nolu parsel ve 1768 ada 1 nolu parselin güneyinde yer alan tescil harici alan
Parsel :	Tescil harici alanın Resmî Kurum Alanı,
Konu :	2598 ad 7 nolu parselin bir kısmının park alanı olarak düzenlenmesi
Plan Ölçeği :	1/1000 ölçekli uygulama imar planı

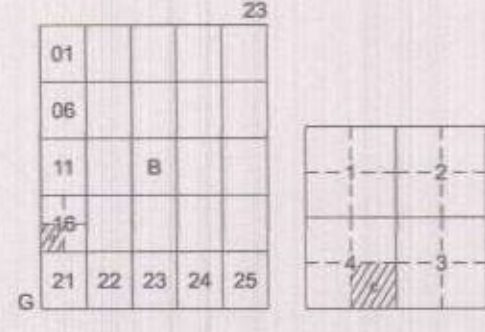

KÖRFEZ İLÇESİ (Belen Köyü)
KOCAELİ
G23-b-16-d-4-c

ONAYLI PLAN

İmar ve Şehircilik Dairesi Başkanlığı tarafından hazırlanan uygulama imar planları 16/02/2023 tarihinde tarafsızca kontrol edilmiştir.

Ahmet SİMŞEK
Şehir PlancısıBahar ÖZDEMİR
Şehir Plancısı

İmar ve Şehircilik Dairesi Başkanlığı tarafından hazırlanan 06.01.2023 tarih ve 2553828 sayılı Daire Başkanlığı yazısı ile Büyükşehir Belediye Meclisine sunulan plandır.

Osman GÜNİR
İmar ve Şehircilik Dairesi BaşkanıRahmi F. TÜMPALAY
Şehir Planlama Şube Müdürü

Büyükşehir Belediye Meclisinin 12.01.2023 tarih ve 111 sayılı gündem maddesi olarak görüşülerek Komisyonumuzun teklifine sunulan ve 24.01.2023 tarihli komisyon toplantısında karara bağlanan plandır.

Sadullah KELEŞ
İmar ve Bayındırlık Komisyon Başkanı

Büyükşehir Belediye Meclisinin 16/02/2023 tarih ve 111 sayılı kararı ile onaylanan plandır.

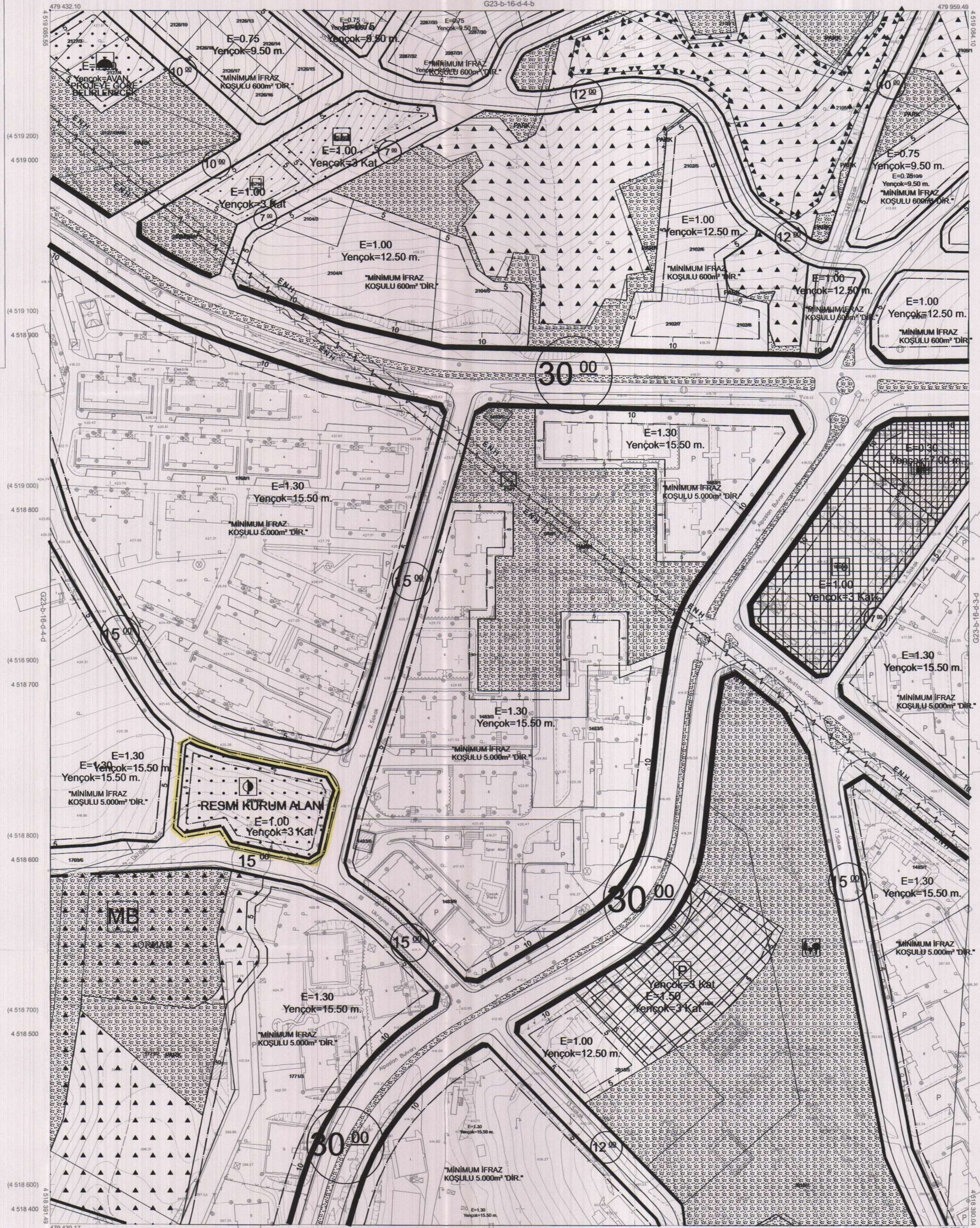
Sakir MENİDÜC
Başkan
Genel Sekreter Yard.Berna ABİŞ
Katip ÜyeFatma Nur ÇELİK
Katip Üye

Kocaeli Büyükşehir Belediyesi tarafından Fotogrametrik yöntemle yapılan Kocaeli iline ait 1/1000 ölçekli sayısal Halihazır Harita 3194 sayılı İmar Kanununun 7/a maddesine göre incelenmiş ve onanmıştır.

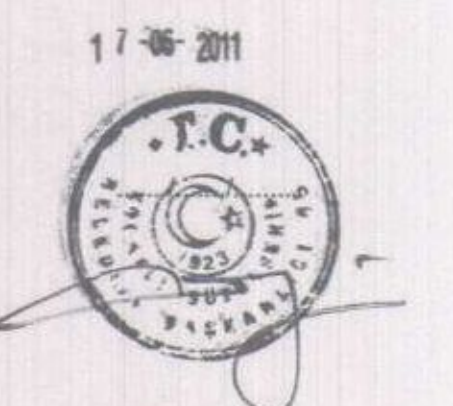

Başkan Adına
GÖKMEN MENİDÜC
İmar ve Şehircilik Dairesi Başkanı

KÖRFEZ İLÇESİ (Belen Köyü) G23-b-16-d-4-c

KOCAELİ

Koordinatlar ve pafta bölünmesi en son güncellenmiş TUTGA'ya bağlı 2005 0 epoğunda, GRS90 elipsoidi ve Transversal Mercator (TM) izdüşümünde düzenlenmiştir.

Ağustos 2010 tarihinde çekilen renkli hava fotoğraflarından oluşturulmuştur. Yapılar saçak çizgileriyle gösterilmiştir.

Yüklenici Firma : KUTLUBEY HARİTA A.Ş.
ÇETİNKAYA İMAR A.Ş.
(Ortak Girişim)

PROJE YÖNETİCİSİ
ALTAN ÇETİNKAYA
Harita Mühendisi

Harita Mühendisi

Harita Yüksek Mühendisi

1:1000

Harita Mühendisi
SELİM SAYDAN

Harita Mühendisi
KORCAN ERGİN

Harita Mühendisi
DİLEK AYDIN

Harita Mühendisi
HAKAN İLHAN

Harita Mühendisi

Harita Mühendisi

KONTROL
HARİTAZAR HARİTA ŞEFİ
İSMAIL SEYREY

Harita Mühendisi

Harita Mühendisi

PROJE YÖNETİCİSİ
HARİTA ŞUBE MÜDÜRÜ V.
SERPİL ÖZKAR

Harita Mühendisi

Harita Mühendisi

İlçesi : Körfez
 Belediyesi : Körfez
 Mahallesi/Köyü : İlimtepe
 Pafta : G23-b-21-a-1-d
 Ada : 2598 ada 7 nolu parsel ve 1768 ada 1 nolu parselin güneyinde yer alan tescil harici alan
 Parsel :
 Konu : Tescil harici alanın Resmi Kurum Alanı,
 2598 ada 7 nolu parselin bir kısmının park alanı olarak düzenlenmesi
 Plan Ölçeği : 1/1000 ölçekli uygulama imar planı

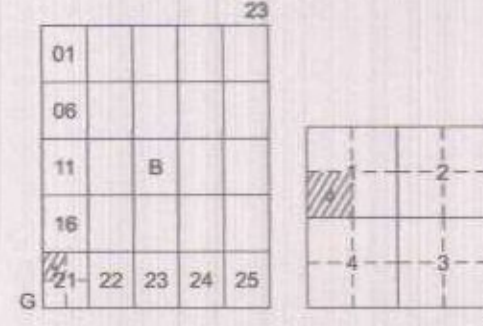

KÖRFEZ İLÇESİ (Körfez Beldesi)
 KOCAELİ
 G23-b-21-a-1-d

HAVAİ PLAN

İmar ve Şehircilik Dairesi Başkanlığı tarafından hazırlanan uygulama imar planları 14.01.2023 tarihinde tarafınca kontrol edilmiştir.

İmar ve Şehircilik Dairesi Başkanlığı tarafından hazırlanan 06.01.2023 tarih ve 2533828 sayılı Daire Başkanlığı yazısı ile Büyükşehir Belediye Meclisine sunulan planlar.

Ahmet ŞİMŞEK
Kontrol PlancısıBahar ÖZDEMİR
Şehir PlancısıOsman GÖNLER
İmar ve Şehircilik Dairesi BaşkanıRahmi E. TÜMPALAY
Şehir Planlama Şube-Müdürü

Büyükşehir Belediye Meclisinin 12.01.2023 tarih ve 111 sayılı gündem maddesi olarak görüşülerek Komisyonumuzun tetkikine sunulan ve 24.01.2023 tarihli komisyon toplantısında karara bağlanan planlar.

Büyükşehir Belediye Meclisinin 14/02/2023 tarih ve 119 sayılı kararı ile onaylanan planlar.

Süleyman MENGÜÇ
Başkan K.Berna ABİŞ
Katip ÜyeFatma Nur ÇELİK
Katip ÜyeSadiullah KELEÇ
İmar ve Bayındırlık Komisyon Başkanı

İmar ve Bayındırlık Komisyon Başkanı

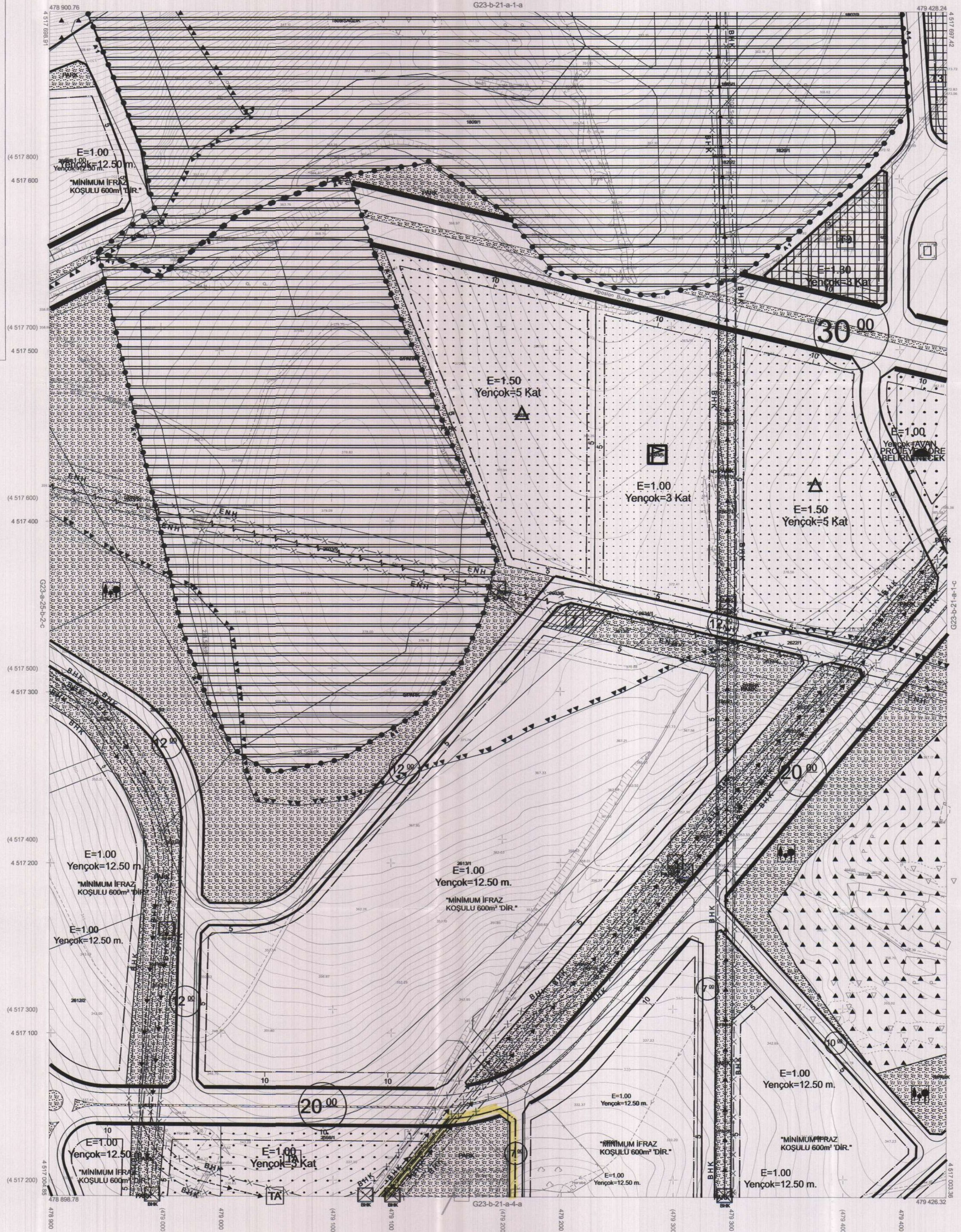

Kocaeli Büyükşehir Belediyesi tarafından Fotogrametrik yöntemle yapılan Kocaeli iline ait 1/1000 ölçekli sayısal Halihazır Harita 3194 sayılı İmar Kanununun 7/a maddesine göre incelendi ve onandı.

17-06-2011

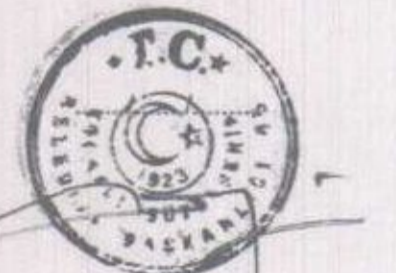

Başkan Adına
 GÖKMEN MENGÜÇ
 İmar ve Şehircilik Dairesi Başkanı

KÖRFEZ İLÇESİ (Körfez Beldesi) G23-b-21-a-1-d

KOCAELİ

Koordinatlar ve pafta bölümlenmesi en son güncellenmiş TUGTA'ya bağlı 2005.0 epeğünde, GRSS0 elipsoid ve Transversal Mercator (TM) izdüşümünde düzenlenmiştir.

Ağustos 2010 tarihinde çekilen renkli hava fotoğraflarından üretilmiştir.Yapılar saçak çizgileriyle gösterilmiştir.

Yüklenici Firma : KUTLUBEY HARİTA A.Ş.
 ÇETİNKAYA İMAR A.Ş.
 (Ortak Girişim)

PROJE YÖNETİCİSİ
 ALTAN ÇETİNKAYA
 Harita Mühendisi

1:1000

Harita Mühendisi SELİM SAYDAN
 Harita Mühendisi KORCAN ERGİN
 Harita Mühendisi DİLEKAYDIN
 Harita Yüksek Mühendisi HAKAN İLHAN

KONTROL
 HALİHAZIR HARİTA ŞEFİ
 İSMAIL SEYREK
 Harita Mühendisi

PROJE YÖNETİCİSİ
 HARİTA ŞUBE MÜDÜRÜ V.
 SEYRAN ÖZGÜR
 Harita Yüksek Mühendisi

İlçesi : Körfez
Belediyesi : Körfez
Mahallesi/Köyü : İmregeçe
Pafta : G23-b-21-a-4-a
Ada : 2598 ada 7 nolu parsel ve 1768 ada 1 nolu parselin güneyinde yer alan tescilli harici alan
Parsel :
Konu : Tescilli harici alanın Resmî Kurum Alanı,
2598 ada 7 nolu parselin bir kısmının park alanı olarak düzenlenmesi
Plan Ölçeği : 1/1000 ölçekli uygulama imar planı

01					
06					
11	8				
16					
21	22	23	24	25	

KÖRFEZ İLÇESİ (Körfez Beldesi)

KOCAELİ

G23-b-21-a-4-a

ONAYLI PLAN

İmar ve Şehircilik Dairesi Başkanlığı tarafından hazırlanan uygulama imar planları 16/02/2023 tarihinde tarafınca kontrol edilmiştir.

İmar ve Şehircilik Dairesi Başkanlığı tarafından hazırlanan 06.01.2023 tarih ve 2559/28 sayılı Daire Başkanlığı yazısı ile Büyükşehir Belediye Meclisine sunulan planlar:

Ahmet ŞİMŞEK
Şehir Planlama

Bahar ÖZDEMİR
Şehir Planlama

Osman GÜMLER
İmar ve Şehircilik Dairesi Başkanı

Rahmi E. TÜMPALAY
Şehir Planlama Şube Müdürü

Büyükşehir Belediye Meclisinin 12.01.2023 tarih ve 111 sayılı gündem maddesi olarak görüşülerek Komisyonumuzun tetkikine sunulan ve 24.01.2023 tarihli komisyon toplantısında karara bağlanan planlardır.

Büyükşehir Belediye Meclisinin 16/02/2023 tarih ve 112 sayılı kararı ile onaylanan planlardır.

Gökmen MENGÜÇ
Başkan K. Üye
Berna ABİŞ
Katip Üye
Fatma Nur ÇELİK
Katip Üye

Sadıllan KELEŞ
İmar ve Bayındırlık Komisyon Başkanı

Kocaeli Büyükşehir Belediyesi tarafından Fotogrametrik yöntemle yapılan Kocaeli iline ait 1/1000 ölçekli sayısal Halihazır Harita 3194 sayılı İmar Kanununun 7/a maddesine göre inceleti ve onandı.

17.06.2011

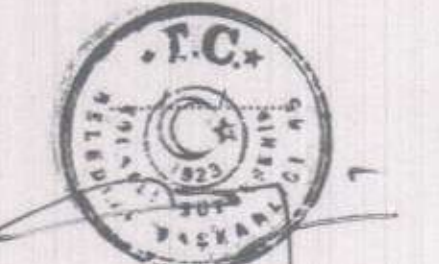

Başkanı Adına
GÖKMEN MENGÜÇ
İmar ve Şehircilik Dairesi Başkanı

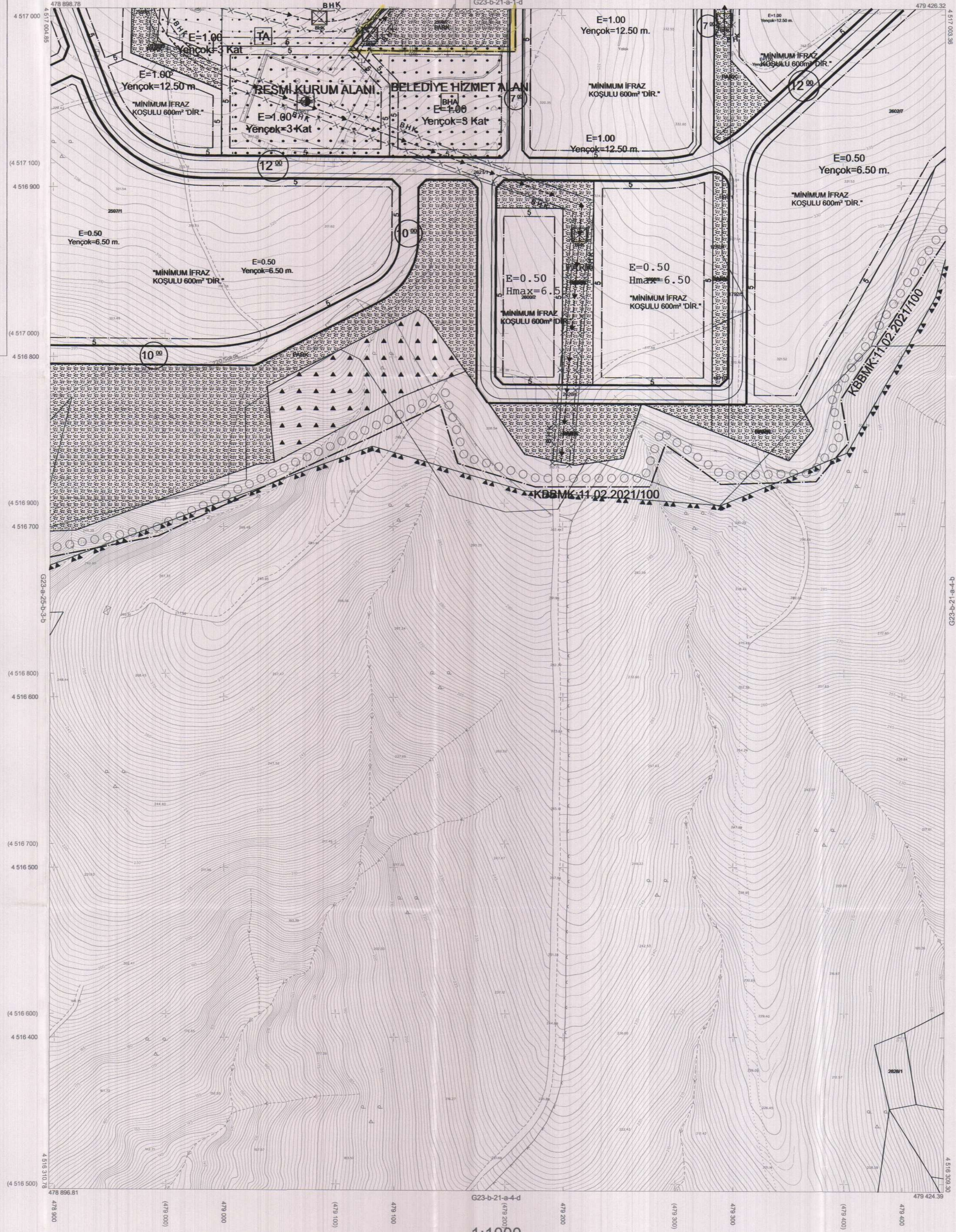

Koordinatlar ve pafta bölünmesi en son güncellenmiş TUTGA'ya bağlı 2005.0 epeğinde, GRS80 elipsoidi ve Transversal Mercator (TM) izdüşümünde düzenlenmiştir.

Ağustos 2010 tarihinde çekilen renkli hava fotoğraflarından üretilmiştir. Yapılar saçak çizgileriyle gösterilmiştir.

Yüklenici Firma : KUTLUBEY HARİTA A.Ş.
ÇETİNKAYA İMAR A.Ş.
(Ortak Girişim)

PROJE YÖNETİCİSİ

ALTAN ÇETİNKAYA
Harita Mühendisi

1:1000

Harita Mühendisi

Harita Mühendisi

Harita Mühendisi

Harita Yüksek Mühendisi

SELİM SAYDAN

KORCAN ERGİN

DİLEK AYDIN

HAKAN İLHAN

KONTROL

HALİHAZIR HARİTA ŞEFİ

İSMAIL SEYREK

Harita Mühendisi

PROJE YÖNETİCİSİ

HARİTA ŞUBE MÜDÜRÜ V.

SERHAN ONUR

Harita Proje Mühendisi