

İlçesi	: Kartepe
Belediyesi	: Kartepe
Mahallesi/Köyü	: Nusretiye
Pafta	: G24-d
Ada	: 103
Parsel	: 2
Konu	: Diğer tarım alanı ve tarım alanı kullanılmada kalan parselin spor alanı olarak düzenlenmesi
Plan Ölçeği	: 1/50000 ölçekli çevre düzeni planı

İmar ve Şehircilik Dairesi Başkanlığı tarafından hazırlanan uygulama imar planları 14.12.2023 tarihinde tarafınca kontrol edilmiştir.

İmar ve Şehircilik Dairesi Başkanlığı tarafından hazırlanan 09.12.2022 tarih ve 2495705 sayılı Daire Başkanlığı yazısı ile Büyükşehir Belediye Meclisine sunulan plandır.

Ahmet SAMSEK  
Şehir Plancısı

Bahar ÖZDEMİR  
Şehir Plancısı

Osman GÜLLER  
İmar ve Şehircilik Dairesi Başkanı

Rahmi E. TÜMPALAY  
Şehir Planlama Şube Müdürü

Büyükşehir Belediye Meclisinin 12.01.2023 tarih ve 78 sayılı gündem maddesi olarak görüşülerek Komisyonumuzun tetkikine sunulan ve 06.02.2023 tarihli komisyon toplantısında karara bağlanan plandır.

Büyükşehir Belediye Meclisinin 14.12.2023 tarih ve 78 sayılı kararı ile onaylanan plandır.

Gökmen MENGÜCÜ Başkan A. Genel Sekreter Yrd.  
Berniye ABİŞ Katip Üye  
Fatma Nur ÇELİK Katip Üye

Sadullah KELES  
İmar ve Bayındırlık Komisyon Başkanı

## (KOCAELİ) G24-d

ONAYLI PLAN

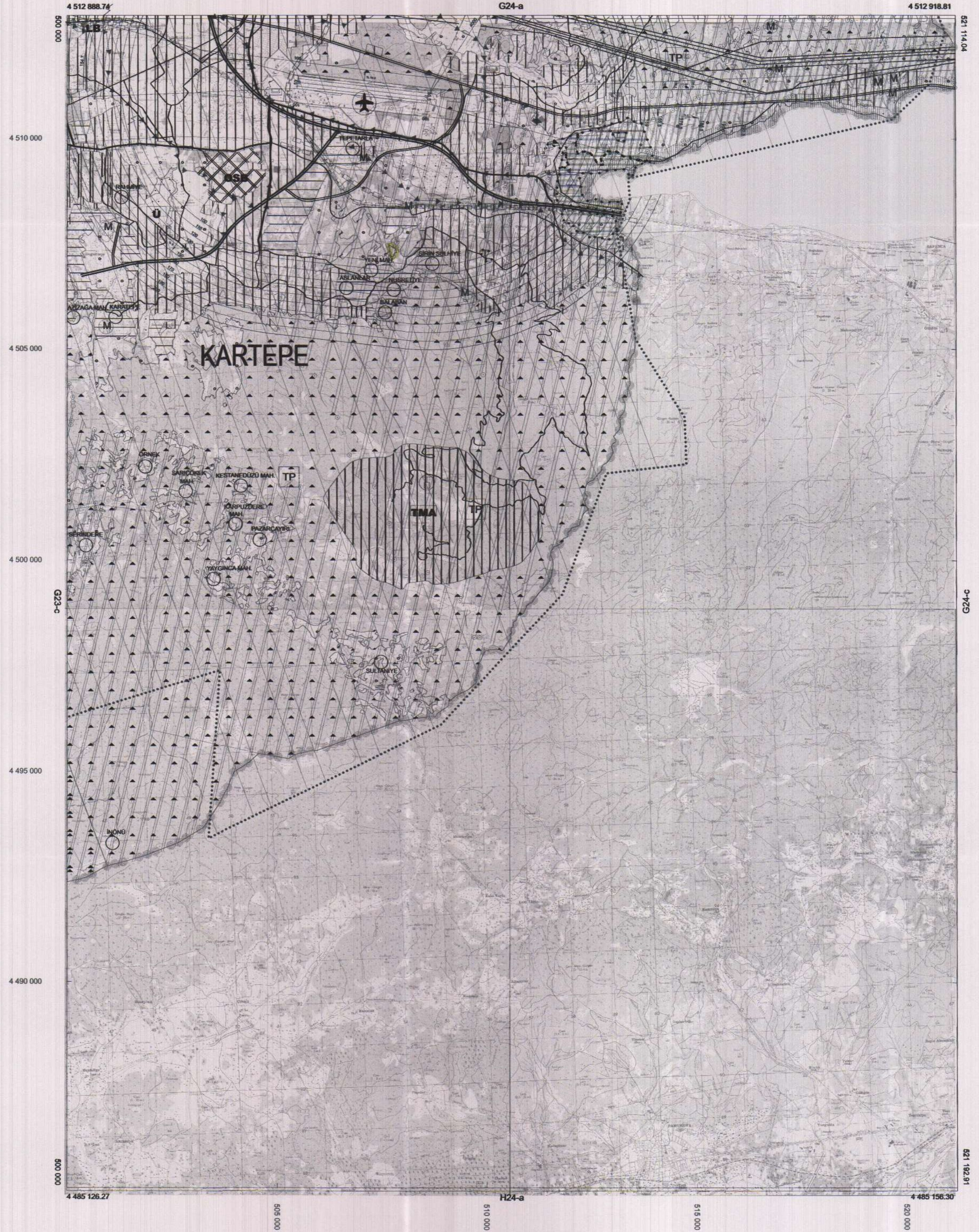



İlçesi : Kartepe  
 Belediyesi : Kartepe  
 Mahallesi/Köyü : Nusretiye  
 Pafta : G24-d-1  
 Ada : 103  
 Parsel : 2  
 Konu : Diğer tarım alanı ve tarım alanı  
 kullanılmadık kalan parselin spor alanı  
 olarak düzenlenmesi  
 Plan Ölçeği : 1/25000 ölçekli nazım imar planı

İmar ve Şehircilik Dairesi Başkanlığı tarafından  
 hazırlanan uygulama imar planları 10.12.2023  
 tarihinde tarafsızca kontrol edilmiştir.

İmar ve Şehircilik Dairesi Başkanlığı tarafından  
 hazırlanan 09.12.2023 tarih ve 2495705 sayılı  
 Daire Başkanlığı yazısı ile Büyükşehir Belediye  
 Meclisine sunulan plandır.

Abdullah MUSEK  
 Şehir Plancısı

Bahar ÖZDEMİR  
 Şehir Plancısı

Osman GÜLLER  
 İmar ve Şehircilik Dairesi Başkanı

Rahmi E. TÜMPALAY  
 Şehir Planlama Şube Müdürü

Büyükşehir Belediye Meclisinin 12.01.2023 tarih  
 ve 78 sayılı gündem maddesi olarak görüşülerek  
 Komisyonumuzun tetkikine sunulan ve 06.02.2023  
 tarihli komisyon toplantısında karara bağlanan plandır.

Büyükşehir Belediye Meclisinin 10.02.2023 tarih  
 ve 10 sayılı kararı ile onaylanan plandır.

Gökmen MENGÜCÜ Başkan A.  
 Berna ABİŞ Katip Üye  
 Fatma Nur ÇELİK Katip Üye

İsmail KELEŞ  
 İmar ve Bayındırlık Komisyon Başkanı

(KOCAELİ)  
 (KARTEPE)  
 G24-d1

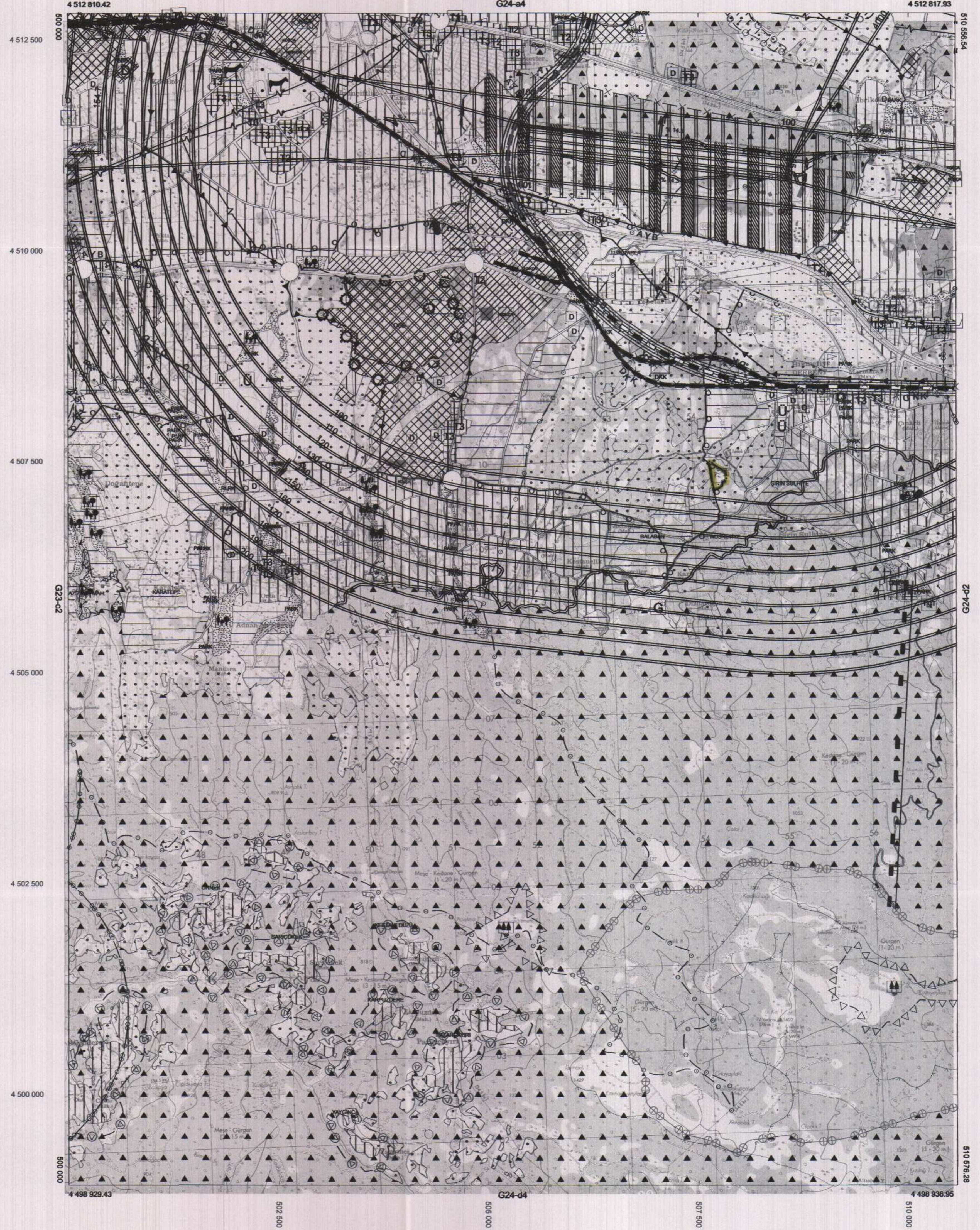



İlçesi : Kartepe  
 Belediyesi : Kartepe  
 Mahallesi/Köyü : Nusretiye  
 Pafta : G24-d-02-c  
 Ada : 103  
 Parsel : 2  
 Diğer tarım alanı ve tarım alanı  
 Konu : İuflanmında kalan parselin spor alanı  
 olarak düzenlenmesi  
 Plan Ölçeği : 1/5000 ölçekli nazım imar planı

İmar ve Şehircilik Dairesi Başkanlığı tarafından  
 hazırlanan uygulama imar planları 14.01.2023  
 tarihinde tarafınca kontrol edilmiştir.

İmar ve Şehircilik Dairesi Başkanlığı tarafından  
 hazırlanan 09.12.2022 tarih ve 2495705 sayılı  
 Daire Başkanlığı yazısı ile Büyükşehir Belediye  
 Meclisine sunulan plandır.

Ahmet SİMŞEK  
 Şehir Planlama Şefi

Bahar ÖZDEMİR  
 Şehir Planlama Şefi

Osman GÜLER  
 İmar ve Şehircilik Dairesi Başkanı

Rahmi E. TÜMPALAY  
 Şehir Planlama Şube Müdürü

Büyükşehir Belediye Meclisinin 14.01.2023 tarih  
 ve 78 sayılı gündem maddesi olarak görüşülerek  
 Komisyonumuzun tetkikine sunulan ve 06.02.2023  
 tarihli komisyon toplantısında karara bağlanan plandır.

Büyükşehir Belediye Meclisinin 14.01.2023 tarih  
 ve 78 sayılı gündem maddesi olarak görüşülerek  
 Komisyonumuzun tetkikine sunulan ve 06.02.2023  
 tarihli komisyon toplantısında karara bağlanan plandır.

Genel Sekreter Yrd.  
 Başkan A.  
 Genel Sekreter Yrd.  
 Başkan A.  
 Genel Sekreter Yrd.

Genel Sekreter Yrd.  
 Başkan A.  
 Genel Sekreter Yrd.  
 Başkan A.  
 Genel Sekreter Yrd.

Sadullah KELES  
 İmar ve Bayındırlık Komisyon Başkanı

01	02	03	04	05	06	07	08	09	10
11	D								
16									
21	22	23	24	25					

## KOCAELİ-KARTEPE

G24-d-02-c

ONAYLI PLAN



Kocaeli Büyükşehir Belediyesi  
 tarafından Fotogrametrik yöntemle  
 yapılmış Kocaeli İline ait 1/5000  
 ölçekli sayısal Halihazır Harita 3194  
 sayılı İmar Kanununun 7/a maddesine  
 göre incelenmiş ve onanmıştır.

1803/2019



KOCAELİ-KARTEPE G24-d-02-c

Koordinatlar ve pafta bölünmesi en son güncellenmiş  
 TUTGA'ya bağlı 2005.0 epejunda, GRS80 ellipsoid ve  
 Transversal Mercator (TM) izdüşümünde düzenlenmiştir.

Haziran 2018 tarihinde çekilen renkli hava fotoğraflarından  
 üretilmiştir. Yapılar saçak çizgileriyle gösterilmiştir.

Yüklenici Firma : KUTLUBEY HARİTA İNŞ.MÜH.SAN.TİC.A.Ş.

PROJE YÖNETİCİSİ

ALTAN ÇETİNKAYA  
 Harita Mühendisi

KONTROL

DİLEK AYDIN

Harita Mühendisi

EŞREF AKIŞ

Harita Yüksek Mühendisi

PROJE YÖNETİCİSİ

HARİTA ŞUBE MÜDÜRÜ V.  
 SERKAN ÖZÜR  
 Harita/Üst Mühendisi

1:5000



İlçesi	: Kartepe
Belediyesi	: Kartepe
Mahallesi/Köyü	: Nusretiye
Pafta	: G24-d-07-b
Ada	: 103 ada
Parsel	: 2 parsel
Konu	: Diğer tarım alanı ve tarım alanı kullanımında kalan parselin spor alanı olarak düzenlenmesi
Plan Ölçeği	: 1/5000 ölçekli nazım imar planı

İmar ve Şehircilik Dairesi Başkanlığı tarafından hazırlanan uygulama imar planları 16.12.2023 tarihinde tarafınca kontrol edilmiştir.

İmar ve Şehircilik Dairesi Başkanlığı tarafından hazırlanan 09.12.2022 tarih ve 2495705 sayılı Daire Başkanlığı yazısı ile Büyükşehir Belediye Meclisine sunulan planıdır.

Alınış SİNİCEK  
Şehir Planlama Şube Başkanı

Bahar ÜNDEMİR  
Şehir Planlama Şube Başkanı

Orman Müdürü  
İmar ve Şehircilik Dairesi Başkanı

Rahmi E. TÜMPALAY  
Şehir Planlama Şube Müdürü

Büyükşehir Belediye Meclisinin 12.01.2023 tarih ve 78 sayılı gündem maddesi olarak görüşülerek Komisyonumuzun tetkikine sunulan ve 06.02.2023 tarihli komisyon toplantısında karara bağlanan planıdır.

Büyükşehir Belediye Meclisinin 16.12.2023 tarih ve 16 sayılı kararı ile onaylanan planıdır.

Gökçe MENGÜÇ  
Başkan A.  
Genel Sekreter Yrd.

Berna ABİS  
Katip Üye

Fatma Nur ÇELİK  
Katip Üye

Sajullah KELEŞ  
İmar ve Bayındırlık Komisyon Başkanı

01					
06					
11					
16					
21	22	23	24	25	

## KOCAELİ-KARTEPE

G24-d-07-b

ONAYLI PLAN

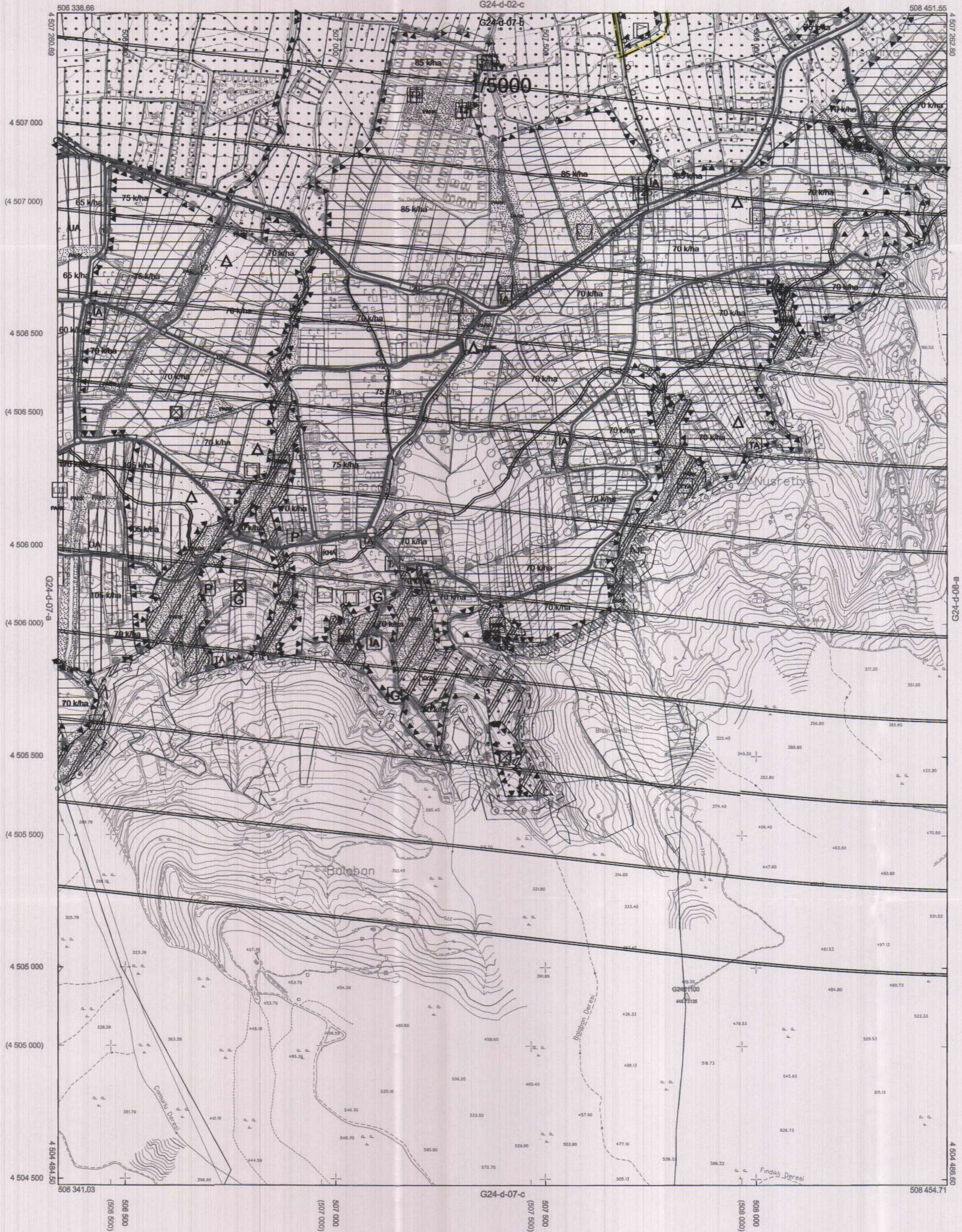

Kocaeli Büyükşehir Belediyesi tarafından Fotogrametrik yöntemle yapılan Kocaeli iline ait 1/5000 ölçekli sayısal Harita 3194 sayılı İmar Kanununun 7/a maddesine göre inceleti ve onandı.

18.03.2019



KOCAELİ-KARTEPE G24-d-07-b

Koordinatlar ve pafta bölünmesi en son güncellenmiş TUTGA'ya bağlı 2005.0 epoğunda, GRS80 elipsoidi ve Transversal Mercator (TM) izdüşümünde düzenlenmiştir.

Haziran 2018 tarihinde çekilen renkli hava fotoğraflarından üretilmiştir. Yapılar saçak çizgileriyle gösterilmiştir.

Yüklenici Firma : KUTLUBEY HARİTA İNŞ.MÜH.SAN.TİC.A.Ş.

PROJE YÖNETİCİSİ

ALTAN ÇETİNKAYA  
Harita Mühendisi

KONTROL

DİLEK AYDIN

Harita Mühendisi

EŞREF AKIŞ

Harita Yüksek Mühendisi

PROJE YÖNETİCİSİ

HARİTA ŞUBE MÜDÜRÜ V.

SERKAN ONUR  
Harita Yüksek Mühendisi