

İlçesi : İzmit  
 Belediyesi : İzmit  
 Mahallesi/Köyü : Ömeraga  
 Pafta : G23-b-24-d  
 Ada :  
 Parsel :  
 Konu : Koruma Alan Sınırını düzenlenmesi  
 Plan Ölçeği : 1/5000 ölçekli nazım imar planı

İmar ve Şehircilik Dairesi Başkanlığı tarafından hazırlanan uygulama imar planları 6.64/2023 tarihinde tarafınca kontrol edilmiştir.

Kevser KOÇAGÖZ  
 Şehir Bilhıcsı

Bahar ÖZDEMİR  
 Şehir Bilhıcsı

Rahmi E. TÜMPALAY  
 Şehir Planlama Şube Müdürü

İmar ve Şehircilik Dairesi Başkanlığı tarafından hazırlanan 06.01.2023 tarih ve 2554453 sayılı Daire Başkanlığı yazısı ile Büyükşehir Belediye Meclisine sunulan plandır.

Osman GÜNER  
 İmar ve Şehircilik Dairesi Başkanı

Büyükşehir Belediye Meclisinin 12.12.2023 tarih ve 104 sayılı gündem maddesi olarak görüşülerek Komisyonumuzun teklifine sunulan ve 24.01.2024 tarihli komisyon toplantısında karara bağlanan plandır.

Sedullah KELES  
 İmar ve Bayındırlık Komisyon Başkanı

Büyükşehir Belediye Meclisinin 16.01.2024 tarih ve 165 sayılı kararı ile onaylanan plandır.

Gökmen MENGÜÇ  
 Başkan  
 Genel Sekreter Yard.

Berna ABİŞ  
 Katip Üye

Fatma Nur ÇELİK  
 Katip Üye



01					
06					
11	B				
16					
21	22	23	24	25	

KOCAELİ-İZMİT

G23-b-24-d

ONAYLI PLAN



Kocaeli Büyükşehir Belediyesi tarafından Fotogrametrik yöntemle yapılmış Kocaeli İline ait 1/5000 ölçekli sayısal Halihazır Harita 3194 sayılı İmar Kanununun 7/a maddesine göre incelendi ve onandı.

10.01.2019



KOCAELİ-İZMİT

G23-b-24-d

Koordinatlar ve pafta bölümlenmesi en son güncellenmiş TUTGA'ya bağlı 2005.0 epeğinde, GRS80 elipsoidi ve Transversal Mercator (TM) izdüşümünde düzenlenmiştir.

Haziran 2018 tarihinde çekilen renkli hava fotoğraflarından Derlinmiştir.Yapılar saçak çizgileriyle gösterilmiştir.

Yüklenici Firma : KUTLUBEY HARİTA İNŞ.MÜH.SAN.TİC.A.Ş.

PROJE YÖNETİCİSİ

ALTAN ÇETİNKAYA  
Harita Mühendisi

KONTROL

DİLEK AYDIN

Harita Mühendisi

EŞREF AKIŞ

Harita Yüksek Mühendisi

PROJE YÖNETİCİSİ

HARİTA ŞUBE MÜDÜRÜ V.  
SERKAN ÖZÜR

Harita Yüksek Mühendisi

İlçesi : İzmit  
 Belediyesi : İzmit  
 Mahallesi/Köyü : Ömerpaşa  
 Pafta : G23-b-24-c  
 Ada : 1089 ada ile civarına ilişkin  
 Parsel :  
 Konu : Koruma Alan Sınırının Düzenlenmesi  
 Plan Ölçeği : 1/5000 ölçekli nazım imar planı

İmar ve Şehircilik Dairesi Başkanlığı tarafından hazırlanan uygulama imar planları 06.01.2023 tarihinde tarafınca kontrol edilmiştir.

Kevser KOCAGÖZ  
Şehir Plancısı

Bahar ÖZDEMİR  
Şehir Plancısı

Rahmi E. TÜMPALAY  
Şehir Planlama Şube Müdürü

İmar ve Şehircilik Dairesi Başkanlığı tarafından hazırlanan 06.01.2023 tarih ve 2554453 sayılı Daire Başkanlığı yazısı ile Büyükşehir Belediye Meclisine sunulan planlar.

Osman GÜNLER  
İmar ve Şehircilik Dairesi Başkanı

01					
06					
11	B				
16					
21	22	23	24	25	

KOCAELİ-İZMİT

G23-b-24-c

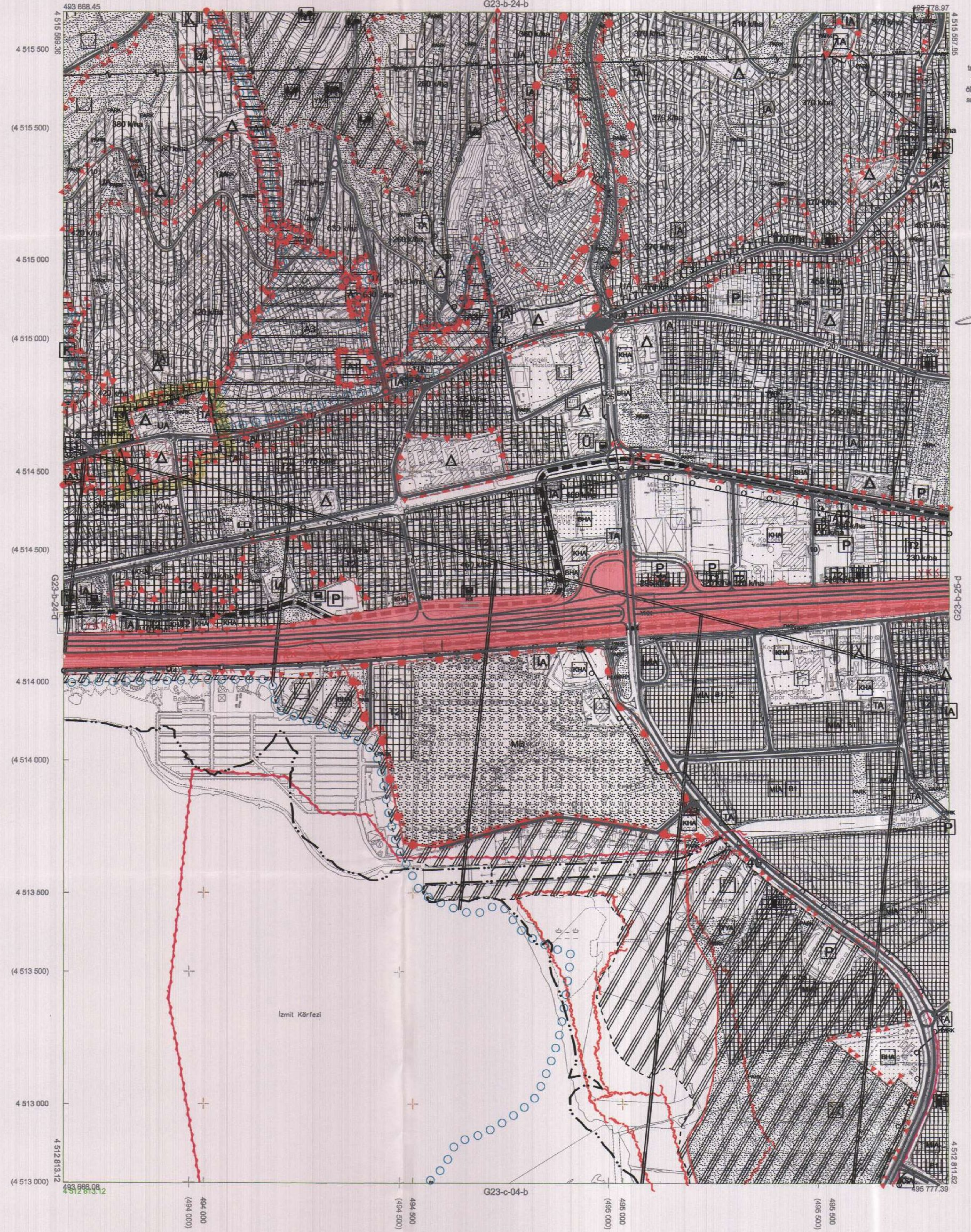

Kocaeli Büyükşehir Belediyesi tarafından Fotogrametrik yöntemle yapılmış Kocaeli İline ait 1/5000 ölçekli sayısal Halihazır Harita 3194 sayılı İmar Kanununun 7/a maddesine göre incelendi ve onandı.

18.03.2019



KOCAELİ-İZMİT

G23-b-24-c

1:5000

Koordinatlar ve pafta bölünmesi en son güncellenmiş TUTGA'ya bağlı 2005.0 epoğunda, GRS80 elipsoidi ve Transversal Mercator (TM) izdüşümünde düzenlenmiştir.

Haziran 2018 tarihinde çekilen renkli hava fotoğraflarından üretilmiştir.Yapılar sapak çizgileriyle gösterilmiştir.

Yüklenici Firma : KUTLUBEY HARİTA İNŞ.MDH.SAN.TİC.A.Ş.

PROJE YÖNETİCİSİ

ALTAN ÇETİNKAYA  
Harita Mühendisi

KONTROL

DİLEK AYDIN

Harita Mühendisi

EŞREF AKIŞ

Harita Yüksek Mühendisi

PROJE YÖNETİCİSİ

HARİTA ŞUBE MÜDÜRÜ V.  
SERKAN ONUR  
Harita Yüksek Mühendisi