

İlçesi : İzmit  
 Belediyesi : İzmit  
 Mahallesi/Köyü : Mehmetali Paşa  
 Pafta : G23b-25d  
 Ada : 3242  
 Parsel : 3 ve 4  
 Konu : Çekme Mesafelerinin Düzenlenmesi  
 Plan Ölçeği : 1/5000 ölçekli nazım imar planı

İmar ve Şehircilik Dalresi Başkanlığı tarafından hazırlanan uygulama imar planları 14.01.2023 tarihinde tarafsız kontrol edilmiştir.

İmar ve Şehircilik Dalresi Başkanlığı tarafından hazırlanan 06.01.2023 tarih ve 2554091 sayılı Daire Başkanlığı yazısı ile Büyükşehir Belediye Meclisine sunulan planıdır.

Fatma METEER ŞOKUR  
 İnşaat Teknikeri  
 Bahar ÖZDEMİR  
 Şehir Plancısı  
 Osman ÇİFTLER  
 İmar ve Şehircilik Dalresi Başkanı  
 Rahmi E. TÜMPALAY  
 Şehir Planlama Şube Müdürü

Büyükşehir Belediye Meclisinin 12.01.2023 tarih ve 109 sayılı gündem maddesi olarak görüşülerek Komisyonumuzun tetkikine sunulan ve 23.01.2023 tarihli komisyon toplantısında karara bağlanan planıdır.

Büyükşehir Belediye Meclisinin 14.02.2023 tarih ve 112 sayılı kararı ile onaylanan planıdır.

Gökmen METEER  
 Başkan  
 Genel Sekreter Yard.  
 Berna ABİŞ  
 Katip Üye  
 Fatma Nur ÇELİK  
 Katip Üye  
 Sedullah KELES  
 İmar ve Bayındırlık Komisyon Başkanı

01	
06	
11	B
16	
21	22,23,24,25

## KOCAELİ-İZMİT

## G23-b-25-d

ONAYLI PLAN

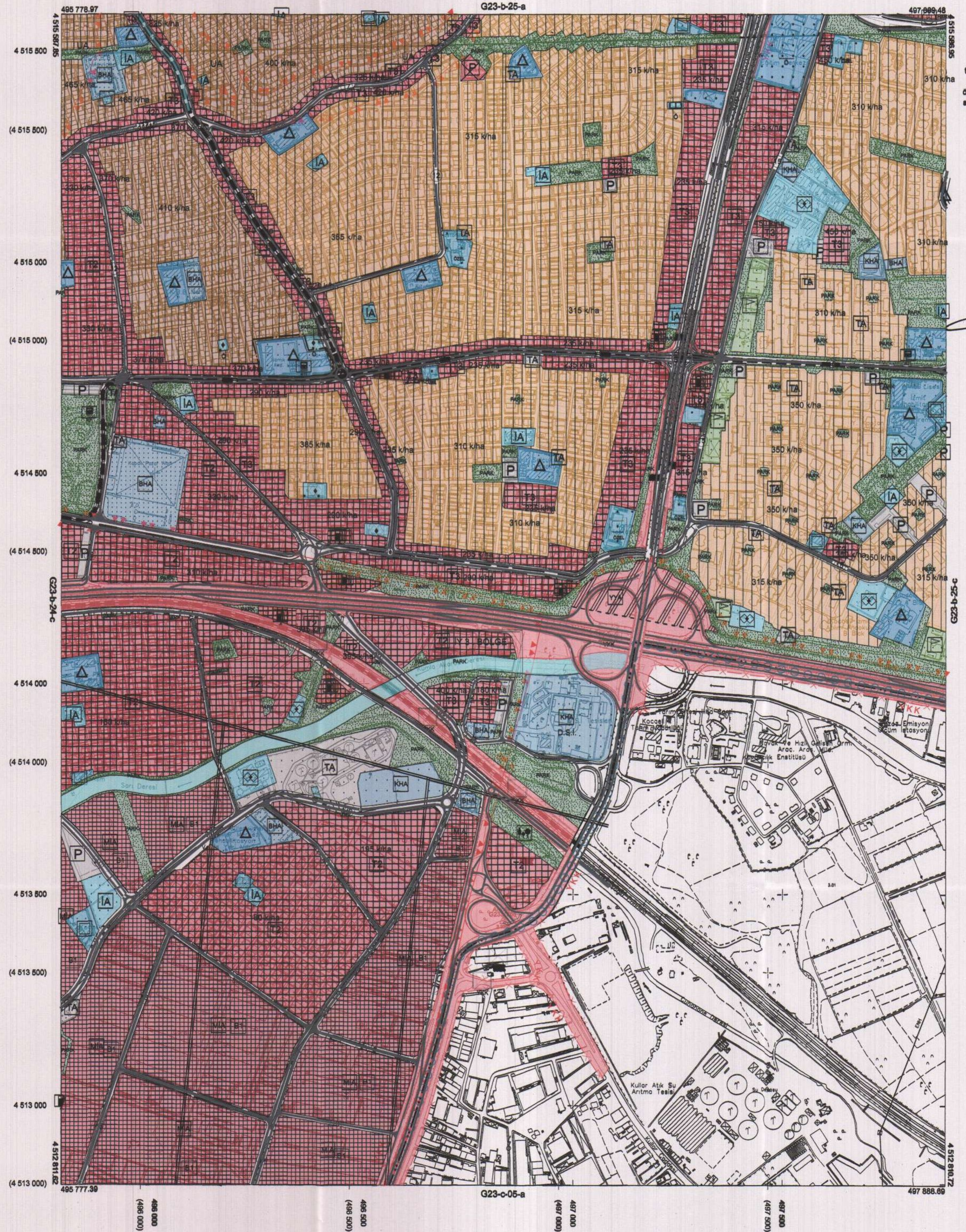

Kocaeli Büyükşehir Belediyesi tarafından Fotogrametrik yöntemle yapılmış Kocaeli İline ait 1/5000 ölçekli sayısal Harita 3194 sayılı İmar Kanununun 7/a maddesine göre incelendi ve onandı.

18/03/2018



KOCAELİ-İZMİT G23-b-25-d

Koordinatlar ve pafta bölünmesi en son güncellenmiş TUTGA'ya bağlı 2005.0 epoğunda, GR80 ellipsoid ve Transversal Mercator (TM) izdüşümünde düzenlenmiştir.

Haziran 2018 tarihinde çekilen renkli hava fotoğraflarından üretilmiştir.Yapılar sağık çizgileriyle gösterilmiştir.

Yüklenici Firma : KUTLUBEY HARİTA İNŞ.MÜH.SAN.TİC.A.Ş.

PROJE YÖNETİCİSİ

ALTAN ÇETİNKAYA  
 Harita Mühendisi

KONTROL

DİLEKAYDIN  
 Harita Mühendisi

EBREK AKIŞ  
 Harita Yüksek Mühendisi

PROJE YÖNETİCİSİ

HARİTA ŞUBE MÜDÜRÜ V.  
 SERKAN ÖNER  
 Harita Yüksek Mühendisi

1:5000

İlçe : İzmit  
Belediye : İzmit  
Mahalle/Köy : Mehmetali Paşa  
Pafta : G23b-25-d-1c  
Ada : 3242  
Parsel : 3 ve 4  
Konu : Çekme Mesafelerinin Düzenlenmesi  
Plan Ölçeği : 1/1000 Ölçekli Uygulama İmar Planı

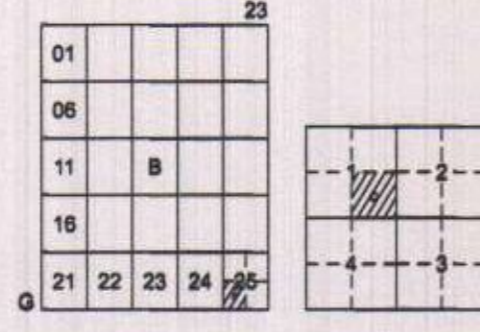

## İZMİT İLÇESİ (Bekirpaşa Beldesi)

KOCAELİ

G23-b-25-d-1-c

ONAYLI PLAN

İmar ve Şehircilik Dairesi Başkanlığı tarafından hazırlanan uygulama İmar planları 16/02/2023 tarihinde tarafınca kontrol edilmiştir.

İmar ve Şehircilik Dairesi Başkanlığı tarafından hazırlanan 06.01.2023 tarih ve 2554031 sayılı Daire Başkanlığı yazısı ile Büyükşehir Belediye Meclisine sunulan planlar.

Fatma MEYER SOKUR

Bahar ÖZÇELİK

Osman ÖZKUL

İmar ve Şehircilik Dairesi Başkanı

Rahmi E. TÜMPALAY  
Şehir Planlama Şube Müdürü

Büyükşehir Belediye Meclisinin 12.01.2023 tarih ve 109 sayılı gündem maddesi olarak görüşülen Komisyonumuzun tetkikine sunulan ve 23.01.2023 tarihli komisyon toplantısında karara bağlanan planlar.

Büyükşehir Belediye Meclisinin 16/02/2023 tarih ve 112 sayılı kararı ile onaylanan planlar.

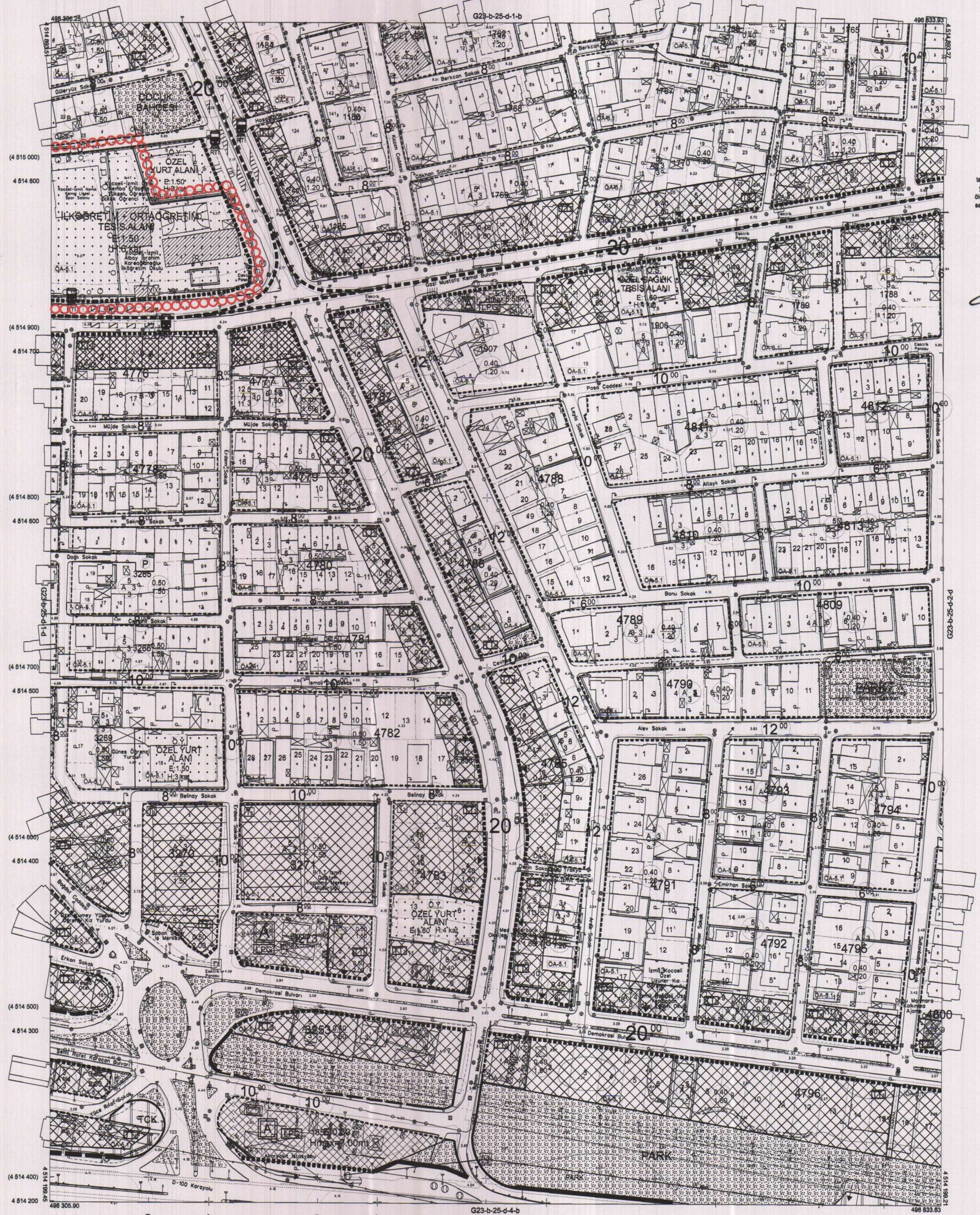
Gökmen MENGÜCÜ  
Başkan A.  
Genel SekreterBerna ABİŞ  
Katip ÜyeFatma Nur ÇELİK  
Katip ÜyeSedullah KEŞEŞ  
İmar ve Bayındırlık Komisyon Başkanı

Kocaeli Büyükşehir Belediye tarafından Fotogrametrik yöntemle yapılan Kocaeli İlne ait 1/1000 ölçekli sayısal Halihazır Harita 3194 sayılı İmar Kanununun 7/a maddesine göre hazırlanmış ve onaydır.  
17-08-2011

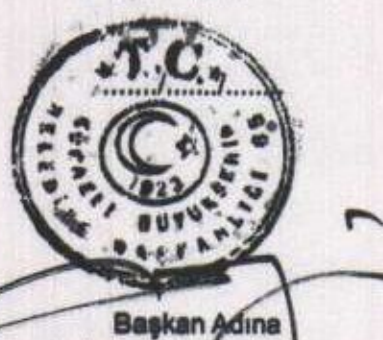

Başkan Adına  
GÖKMEN MENGÜCÜ  
İmar ve Şehircilik Dairesi Başkanı

İZMİT İLÇESİ (Bekirpaşa Beldesi) G23-b-25-d-1-c

KOCAELİ

Koordinatlar ve pafta bölümlenmesi en son güncellenmiş TUTGA'ya bağlı 2005.0 epondunda, GRSS0 ellipsoid ve Transversal Mercator (TM) izdüşümünde düzenlenmiştir.  
Ağustos 2010 tarihinde çekilen renkli hava fotoğraflarından üretilmiştir. Yapılar saşak çizgileriyle gösterilmiştir.

Yüklenici Firma : KUTLUBEY HARİTA A.Ş.  
ÇETİNKAYA İMAR A.Ş.  
(Ortak Girişim)

PROJE YÖNETİCİSİ

ALTAN ÇETİNKAYA  
Harita Mühendisi

1:1000

Harita Mühendisi

Harita Mühendisi

Harita Yüksek Mühendisi

Harita Yüksek Mühendisi

KONTROL

Harita Mühendisi

Harita Yüksek Mühendisi

Harita Yüksek Mühendisi

HALHAZIR HARİTA ŞEFİ

Harita Mühendisi

PROJE YÖNETİCİSİ

HARİTA ŞUBE MÜDÜRÜ V.

Harita Mühendisi

İlçesi	: İzmit
Belediyesi	: İzmit
Mahallesi/Köyü	: Mehmetali Paşa
Pafta	: G23b-25-d-1d
Ada	: 3242
Parsel	: 3 ve 4
Konu	: Çekme Mesafelerinin Düzenlenmesi
Plan Ölçeği	: 1/1000 Ölçekli Uygulama İmar Planı

01	02
03	04
05	06
07	08
09	10
11	12
13	14
15	16
17	18
19	20
21	22
23	24
25	26

İZMİT İLÇESİ (Bekirpaşa Beldesi)  
KOCAELİ  
G23-b-25-d-1-d

ONAYLI PLAN

İmar ve Şehircilik Dairesi Başkanlığı tarafından hazırlanan uygulama İmar planları 16/07/2023 tarihinde tarafınca kontrol edilmiştir.

İmar ve Şehircilik Dairesi Başkanlığı tarafından hazırlanan 06.01.2023 tarih ve 2554031 sayılı Daire Başkanlığı yazısı ile Büyükşehir Belediye Meclisine sunulan planlar.

Fatma METEER SÖKÜR  
İmarat Teknikeri

Bekirpaşa Beldesi Başkanı

Osman YILMAZ  
İmar ve Şehircilik Dairesi Başkanı

Rahmi E. TÜMPALAY  
Şehir Planlama Şube Müdürü

Büyükşehir Belediye Meclisinin 12.01.2023 tarih ve 108 sayılı gündem maddesi olarak görüşülen Komisyonumuzun teklifine sunulan ve 23.01.2023 tarihli komisyon toplantısında karara bağlanan planlar.

Büyükşehir Belediye Meclisinin 14.01.2023 tarih ve 112 sayılı kararı ile onaylanan planlar.

Gökmen MENGÖC  
Başkan A.  
Genel Sekreter Yard.

Berna ABLİŞ  
Katip Üye

Fatma Nur ÇELİK  
Katip Üye

Sedullah KELEŞ  
İmar ve Bayındırlık Komisyon Başkanı

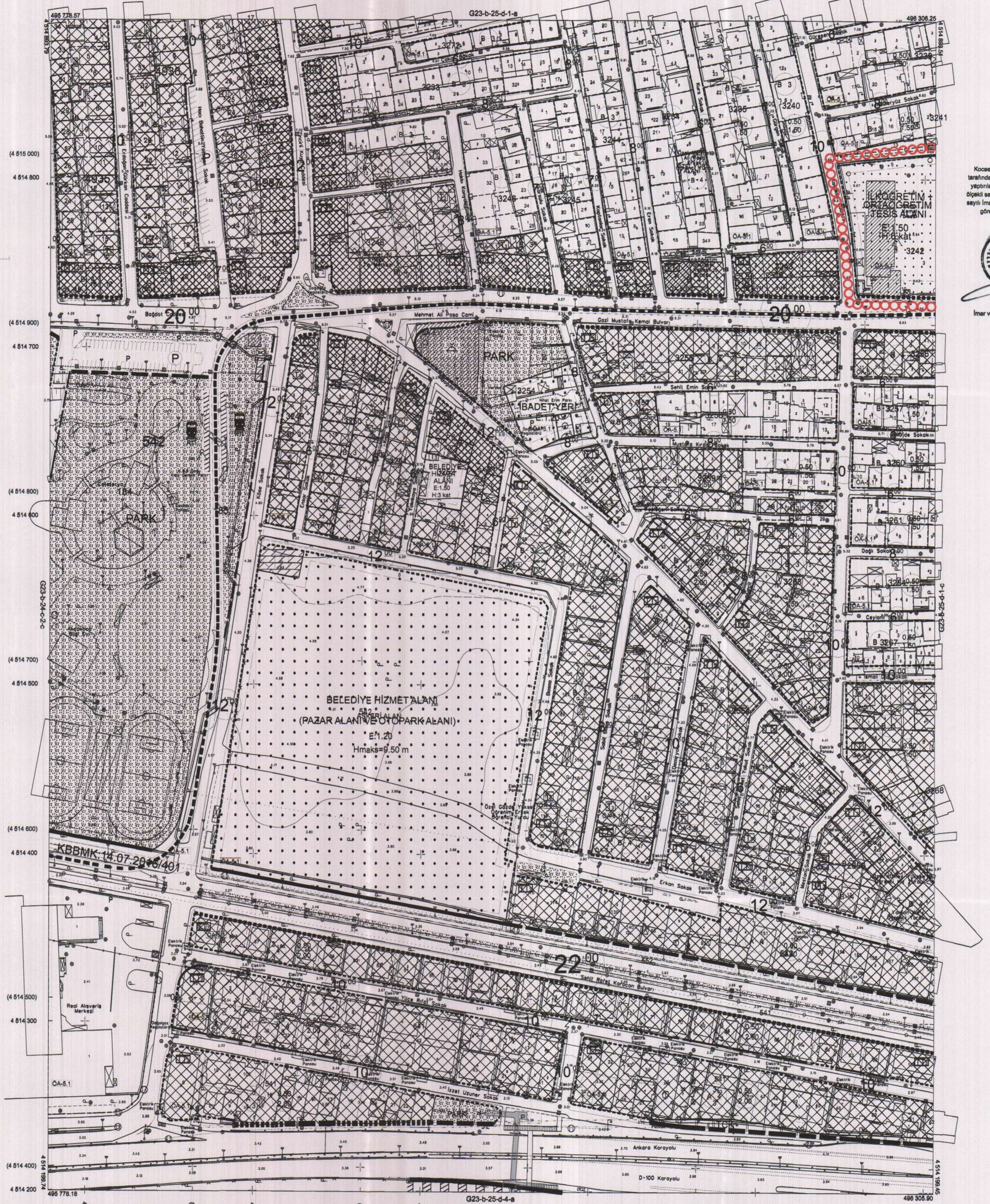

Kocaeli Büyükşehir Belediyesi tarafından Fotogrametrik yöntemle yapılan Kocaeli İlne ait 1/1000 ölçekli sayısal Halihazır Harita 3194 sayılı İmar Kanununun 7/a maddesine göre incelendi ve onandı.

17-0-2011



Başkan Adına  
GÖKMEN MENGÖC  
İmar ve Şehircilik Dairesi Başkanı

İZMİT İLÇESİ (Bekirpaşa Beldesi) G23-b-25-d-1-d

KOCAELİ

1:1000

Koordinatlar ve pafta bölünmesi en son güncellenmiş TUTGA'ya bağlı 2005.0 epeğinde, GR850 elipsoid ve Transversal Mercator (TM) izdüşümünde düzenlenmiştir.

Ağustos 2010 tarihinde çekilen renkli hava fotoğraflarından üretilmiştir. Yapılar saçağ çizgileriyle gösterilmiştir.

Yüklenici Firma : KUTLUBEY HARİTA A.Ş.  
ÇETİNKAYA İMAR A.Ş.  
(Ortak Girişimi)

PROJE YÖNETİCİSİ  
ALTAN ÇETİNKAYA  
Harita Mühendisi

Harita Mühendisi  
Harita Yüksek Mühendisi  
Harita Yüksek Mühendisi

Harita Mühendisi  
Harita Mühendisi  
Harita Yüksek Mühendisi  
Harita Yüksek Mühendisi

SELİM SAYDAN  
DİLEK AYDIN  
EŞREF AKIŞ  
HAKAN İLHAN

KONTROL

HALHAZIR HARİTA BEFİ  
İSMAIL SEYREK  
Harita Mühendisi

PROJE YÖNETİCİSİ  
HARİTA ŞUBE MÜDÜRÜ V.  
SERHAN ÇİÇEK  
Harita Yüksek Mühendisi

Harita Mühendisi  
Harita Yüksek Mühendisi