

İlçesi : Körfez  
 Belediyesi : Körfez  
 Mahallesi/Köyü : Atalar, Çamlıtepe  
 Pafta : G23a-25-b, G23-b-21-a  
 Ada : 772-108  
 Parsel : 20-1  
 Konu : Otopark Alanının Yurt Alanı Olarak Düzenlenmesi  
 Plan Ölçeği : 1/5000 ölçekli nazım imar planı

İmar ve Şehircilik Dairesi Başkanlığı tarafından hazırlanan uygulama imar planları (2/14/2023 tarihinde tarafınca kontrol edilmiştir.

İmar ve Şehircilik Dairesi Başkanlığı tarafından hazırlanan 09.12.2022 tarih ve 2495904 sayılı Daire Başkanlığı yazısı ile Büyükşehir Belediye Meclisine sunulan planlardır.

Kevsir KOÇAGÖZ  
 Şehir Plancısı

Bahar ÖZDEMİR  
 Şehir Plancısı

Osman BÜLNER  
 İmar ve Şehircilik Dairesi Başkanı

Rahmi E. TÜMPALAY  
 Şehir Planlama Şube Müdürü

Büyükşehir Belediye Meclisinin 15.12.2022 tarih ve 86 sayılı gündem maddesi olarak görüşülerek Komisyonumuzun tetkikine sunulan ve 04.01.2023 tarihli komisyon toplantısında karara bağlanan plandır.

Büyükşehir Belediye Meclisinin 12/1/2023 tarih ve 6 sayılı kararı ile onaylanan plandır.

Gökmen MENGÜÇ  
 Başkan A.  
 Genel Sekreter Yard.

Berna ABİŞ  
 Katip Üye

Fatma Nur ÇELİK  
 Katip Üye

Sadıullah KILIÇ  
 İmar ve Bayındırlık Komisyon Başkanı

23
01
06
11 B
16
22, 23, 24, 25

## KOCaelİ-KÖRFEZ

## G23-b-21-a

ONAYLI PLAN

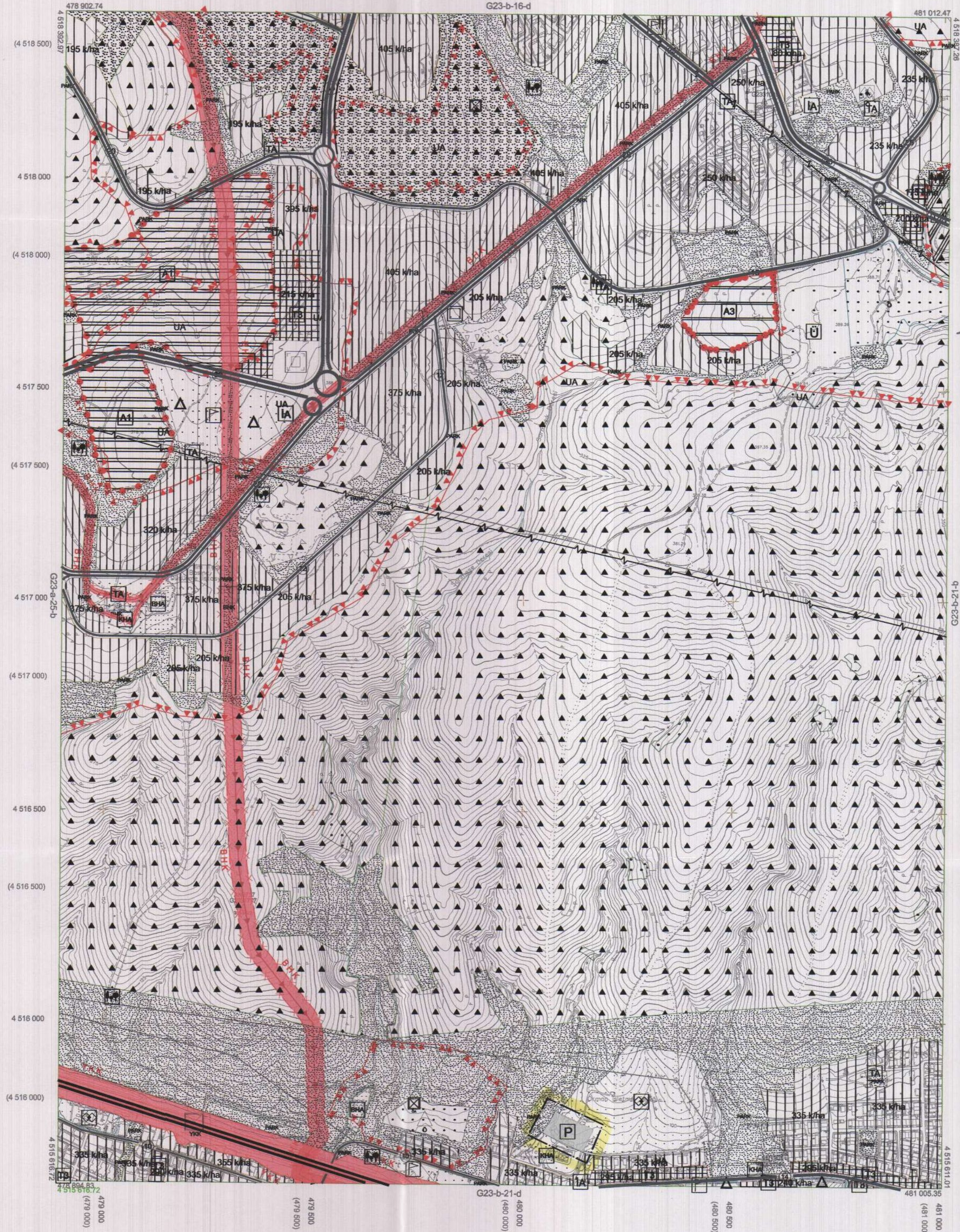

Kocaeli Büyükşehir Belediyesi tarafından Fotogrametrik yöntemle yapılan Kocaeli İline ait 1/5000 ölçekli sayısal Halihazır Harita 3194 sayılı İmar Kanununun 7/a maddesine göre incelendi ve onandı.

18.03.2019



KOCaelİ-KÖRFEZ

G23-b-21-a

Koordinatlar ve pafta bölünmesi en son güncellenmiş TUTGA'ya bağlı 2005.0 epeğinde, GRS80 elipsoidi ve Transversal Mercator (TM) izdüşümünde düzenlenmiştir.

Haziran 2018 tarihinde çekilen renkli hava fotoğraflarından üretilmiştir. Yapılar saçak çizgileriyle gösterilmiştir.

Yüklenici Firma : KUTLUBEY HARİTA İNŞ.MDH.SAN.TİC.A.Ş.

PROJE YÖNETİCİSİ

ALTAN ÇETİNKAYA  
Harita Mühendisi

KONTROL

DİLEK AYDIN

Harita Mühendisi

EŞREF AKIŞ

Harita Yüksek Mühendisi

PROJE YÖNETİCİSİ

HARİTA ŞUBE MÜDÜRÜ V.  
SERKAN ÖNÜR  
Harita Yüksek Mühendisi

1:5000



İlçesi : Körfez  
 Belediyesi : Körfez  
 Mahallesi/Köyü : Atalar, Çamitepe  
 Pafta : G23-a-25-b, G23-b-21-a  
 Ada : 772-108  
 Parsel : 20-1  
 Konu : Otopark Alanının Yurt Alanı Olarak Düzenlenmesi  
 Plan Ölçeği : 1/5000 ölçekli nazım imar planı

İmar ve Şehircilik Dairesi Başkanlığı tarafından hazırlanan uygulama imar planının 14.01.2023 tarihinde tarafınca kontrol edilmiştir.

İmar ve Şehircilik Dairesi Başkanlığı tarafından hazırlanan 09.12.2022 tarih ve 2495904 sayılı Daire Başkanlığı yazısı ile Büyükşehir Belediye Meclisinin sunulan planıdır.

Kevser KOCAGÖZ  
 Şehir Plancısı  
 Bahar ÖZDEMİR  
 Şehir Plancısı  
 Rahmi E. TÜMPALAY  
 Şehir Planlama Şube Müdürü

Ozlan GÜNER  
 İmar ve Şehircilik Dairesi Başkanı

Büyükşehir Belediye Meclisinin 15.12.2022 tarih ve 86 sayılı gündem maddesi olarak görüşülerek Komisyonumuzun tetkikine sunulan ve 04.01.2023 tarihli komisyon toplantısında karara bağlanan planıdır.

Büyükşehir Belediye Meclisinin 22.01.2023 tarih ve 6 sayılı kararı ile onaylanan planıdır.

Gökmen MENGÜÇ  
 Başkan Yardımcısı  
 Berna ABİŞ  
 Katip Üye  
 Fatma Nur ÇELİK  
 Katip Üye

Sadullah KELEŞ  
 İmar ve Bayındırlık Komisyon Başkanı

23	
01	
06	
11	A
16	
21	22, 23, 24, 25

KOCAELİ-KÖRFEZ  
 ()  
 G23-a-25-b

G23-a-25-b

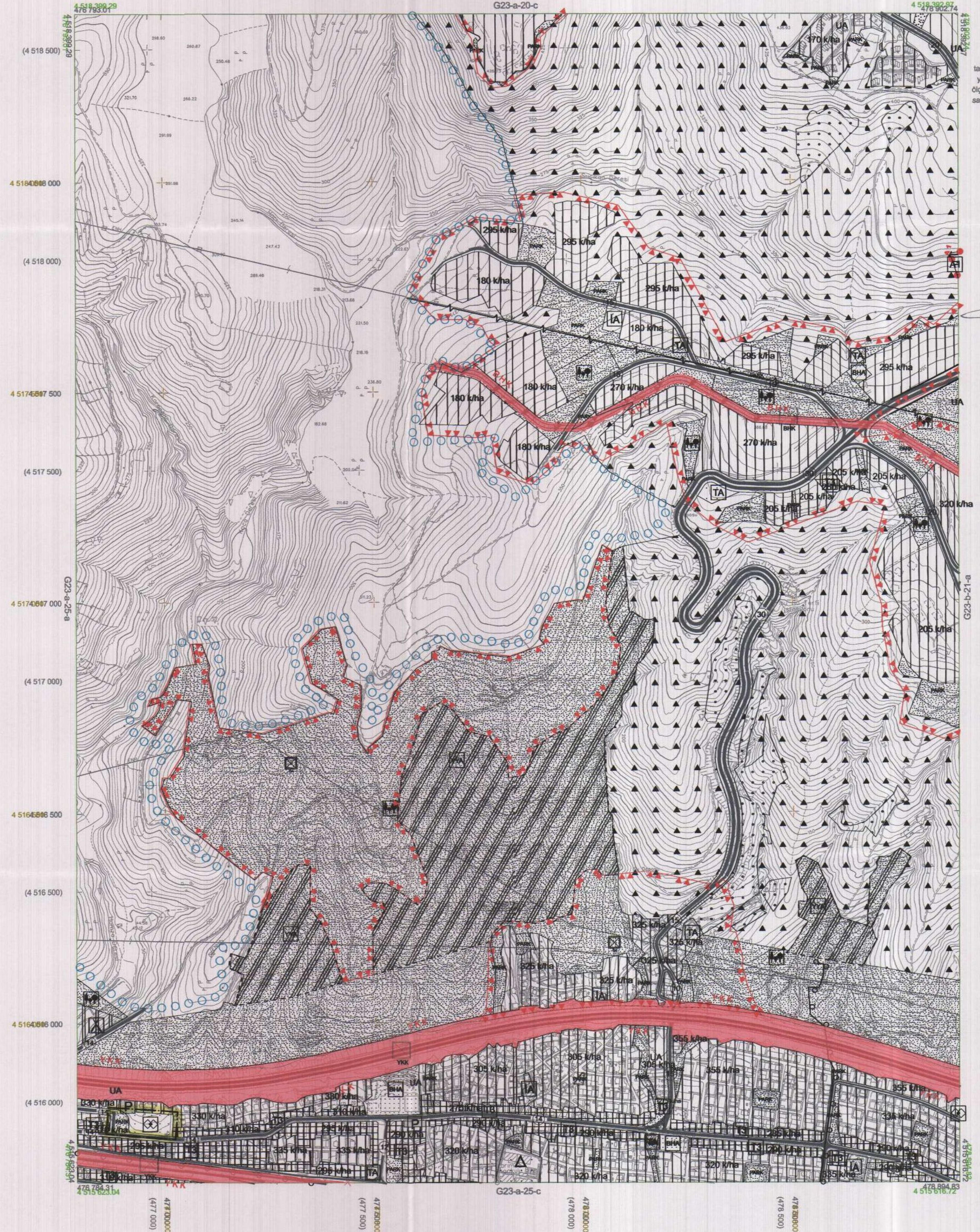

Kocaeli Büyükşehir Belediyesi tarafından Fotogrametrik yöntemle yapılan Kocaeli İline ait 1/5000 ölçekli sayısal Haritasız Harita 3194 sayılı İmar Kanununun 7/a maddesine göre inceletildi ve onandı.

18.03.2019

T.C.  
 Kocaeli Büyükşehir Belediyesi  
 Başkan Yardımcısı  
 GÖKMEN MENGÜÇ  
 Genel Sekreter Yardımcısı

KOCAELİ-KÖRFEZ  
 G23-a-25-b

1/5000

Koordinatlar ve pafta bölünmesi en son güncellenmiş TUTGA'ya bağlı 2005.0 epiçünde, GRS80 elipsoidi ve Transversal Mercator (TM) izdüşümünde düzenlenmiştir.

Haziran 2018 tarihinde çekilen renkli hava fotoğraflarından üretilmiştir. Yapılar sağak çizgileriyle gösterilmiştir.

Yüklenici Firma : KUTLUBEY HARITA İNŞ.MÜH.SAN.TİC.A.Ş.

PROJE YÖNETİCİSİ

ALTAN ÇETİNKAYA  
 Harita Mühendisi

*[Signature]*

KONTROL

DİLEK AYDIN

Harita Mühendisi

*[Signature]*

EŞREF AKIŞ

Harita Yüksek Mühendisi

*[Signature]*

PROJE YÖNETİCİSİ

HARİTA ŞUBE MÜDÜRÜ V.  
 SERKAN ÖZLÜR

Harita Yüksek Mühendisi

*[Signature]*



İlçesi : Körfez  
 Belediyesi : Körfez  
 Mahallesi/Köyü : Atalar, Çamtepe  
 Pafta : G23-a-25-b-4-d, G23-a-21-a-3-d  
 Ada : 722-108  
 Parsel : 20-1  
 Konu : Otopark Alanının Yurt Alanı olarak düzenlenmesi  
 Plan Ölçeği : 1/1000 ölçekli uygulama imar planı

01	23
06	
11	A
16	
21	22 23 24 25

KÖRFEZ İLÇESİ (Körfez Beldesi)  
 KOCAELİ  
 G23-a-25-b-4-d

ONAYLI PLAN

İmar ve Şehircilik Dairesi Başkanlığı tarafından hazırlanan uygulama imar planları 12/01/2023 tarihinde tarafınca kontrol edilmiştir.

İmar ve Şehircilik Dairesi Başkanlığı tarafından hazırlanan 09.12.2022 tarih ve 2495904 sayılı Daire Başkanlığı yazısı ile Büyükşehir Belediye Meclisine sunulan planlar.

Keşver KOCAĞÖZ  
 Şehir Plancısı  
 Bahar ÖZDEMİR  
 Şehir Plancısı  
 Rahmi E. TÜMPALAY  
 Şehir Plankama Şube Müdürü

Osman GÜLER  
 İmar ve Şehircilik Dairesi Başkanı

Büyükşehir Belediye Meclisinin 15.12.2022 tarih ve 86 sayılı gündem maddesi olarak görüşülen Komisyonumuzun teklifine sunulan ve 04.01.2023 tarihli komisyon toplantısında karara bağlanan planlar.

Büyükşehir Belediye Meclisinin 12/01/2023 tarih ve 66 sayılı kararı ile onaylanan planlar.

Sadullah KELEŞ  
 İmar ve Bayındırlık Komisyon Başkanı

Gökmen MENGÜÇ  
 Başkan A.  
 Genel Sekreter Yrd.  
 Berna ABİŞ  
 Katip Üye  
 Fatma Nur ÇELİK  
 Katip Üye

Kocaeli Büyükşehir Belediyesi tarafından Fotogrametrik yöntemle yapılan Kocaeli İlçe ait 1/1000 ölçekli sayısal Halihazır Harita 3194 sayılı İmar Kanununun 7/a maddesine göre incelendi ve onandı.

17.01.2011

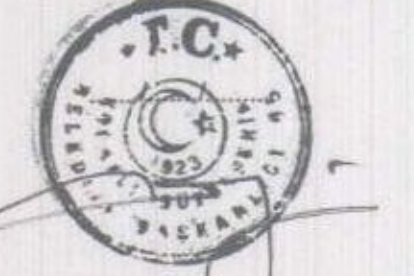

Başkan Adına  
 GÖKMEN MENGÜÇ  
 İmar ve Şehircilik Dairesi Başkanı

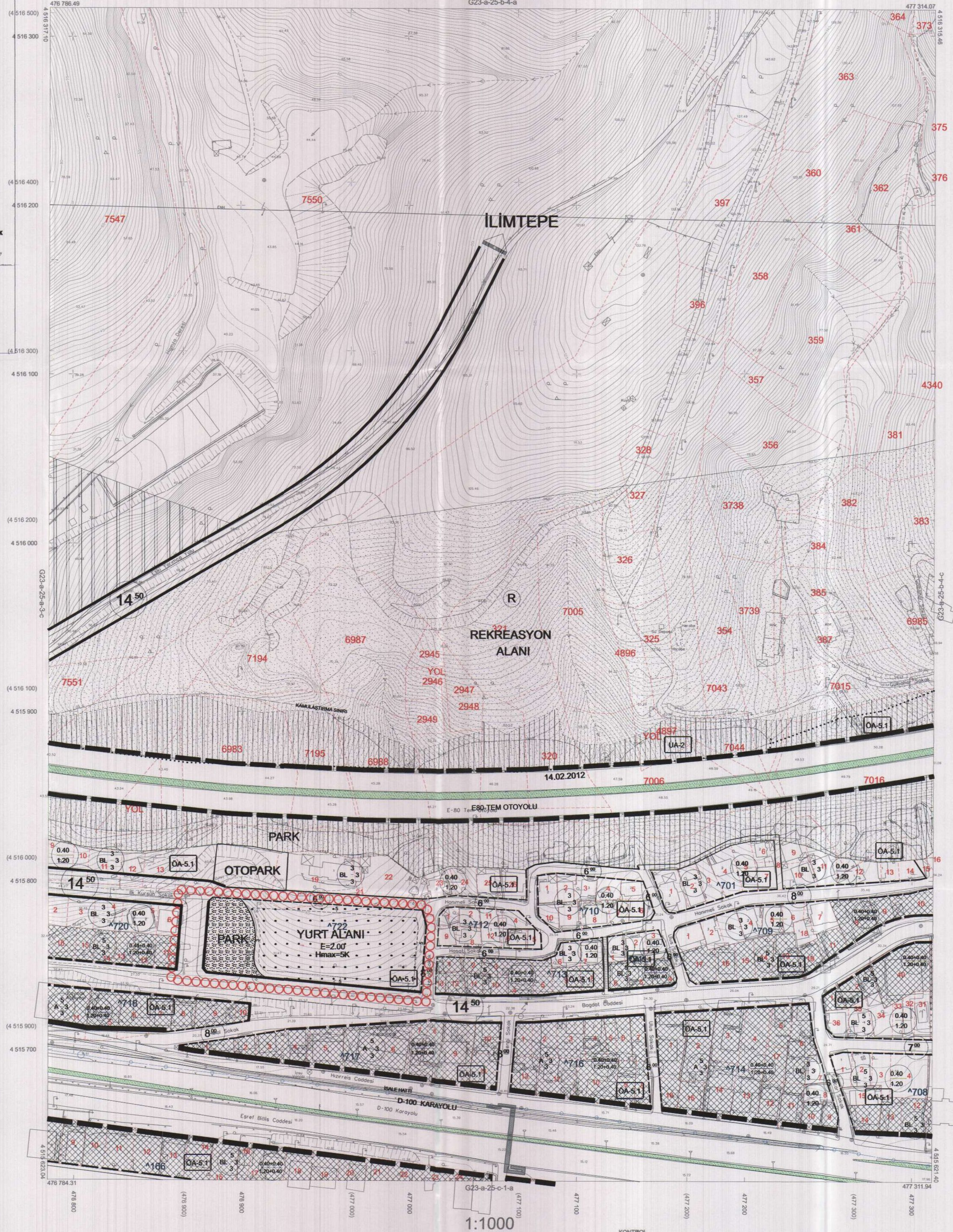

KÖRFEZ İLÇESİ (Körfez Beldesi) G23-a-25-b-4-d

KOCAELİ

Koordinatlar ve pafta bölümlenmesi en son güncellenmiş TUTGA'ya bağlı 2005.0 epoğunda, GRS80 elipsoidi ve Transversal Mercator (TM) izdüşümünde düzenlenmiştir.

Ağustos 2010 tarihinde pekkim renkli hava fotoğraflarından üretilmiştir. Yapılar saçak çizgileriyle gösterilmiştir.

Yüklenici Firma : KUTLUBEY HARİTA A.Ş.  
 ÇETİNKAYA İMAR A.Ş.  
 (Ortak Girişim)

PROJE YÖNETİCİSİ  
 ALTAN ÇETİNKAYA  
 Harita Mühendisi

Harita Mühendisi  
 SELİM SAYDAN

Harita Mühendisi  
 KORCAN ERGİN

Harita Mühendisi  
 DİLEK AYDIN

Harita Yüksek Mühendisi  
 HAKAN İLHAN

HALİHAZIR HARİTA ŞEFİ  
 İSMAIL SEYREK  
 Harita Mühendisi

PROJE YÖNETİCİSİ  
 HARİTA ŞUBE MÜDÜRÜ V.  
 SERKAN ONUR  
 Harita Yüksek Mühendisi



İlçesi : Körfez  
 Belediyesi : Körfez  
 Mahallesi/Köyü : Altılar Çarşısı  
 Pafta : G23-b-21-a-3-d, G23b-21-a-3-d  
 Ada : 722-108  
 Parsel : 20-1  
 Konu : Otopark Alanının Yurt Alanı olarak düzenlenmesi  
 Plan Ölçeği : 1/1000 ölçekli uygulama imar planı

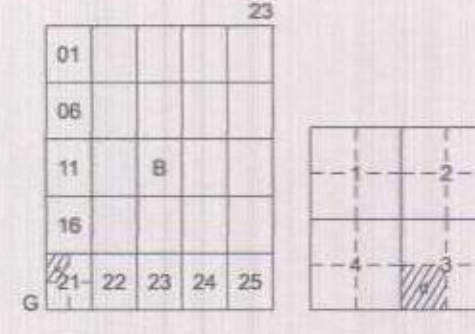

KÖRFEZ İLÇESİ (Körfez Beldesi)  
 KOCAELİ  
 G23-b-21-a-3-d

ONAYLI PLAN

İmar ve Şehircilik Dairesi Başkanlığı tarafından hazırlanan uygulama imar planları 06.01.2023 tarihinde tarafsız kontrol edilmiştir.

İmar ve Şehircilik Dairesi Başkanlığı tarafından hazırlanan 09.12.2022 tarih ve 2495904 sayılı Daire Başkanlığı yazısı ile Büyükşehir Belediye Meclisine sunulan planlar.

Kevser KOCAGÖZ  
 Şehir Planlama Şube Başkanı

Bahar ÖZDEMİR  
 Şehir Planlama Şube Başkanı

Osmun GÜNLER  
 İmar ve Şehircilik Dairesi Başkanı

Rahmi E. TÜMPALAY  
 Şehir Planlama Şube Müdürü

Büyükşehir Belediye Meclisinin 15.12.2022 tarih ve 86 sayılı gündem maddesi olarak görüşülmüş Komisyonumuzun tetkikine sunulan ve 04.01.2023 tarihli komisyon toplantısında karara bağlanan planlar.

Büyükşehir Belediye Meclisinin 12.01.2023 tarih ve 66 sayılı kararı ile onaylanan planlar.

Gökmen Mengüç  
 Başkan A.  
 Genel Sekreter Yard.

Berna ABİŞ  
 Katip Üye

Fatma Nur ÇELİK  
 Katip Üye

Sadullah KELES

İmar ve Bayındırlık Komisyon Başkanı

Kocaeli Büyükşehir Belediyesi tarafından Fotogrametrik yöntemle yapılan Kocaeli İline ait 1/1000 ölçekli sayısal Halihazır Harita 3194 sayılı İmar Kanununun 7/a maddesine göre incelendi ve onandı.

17-06-2011

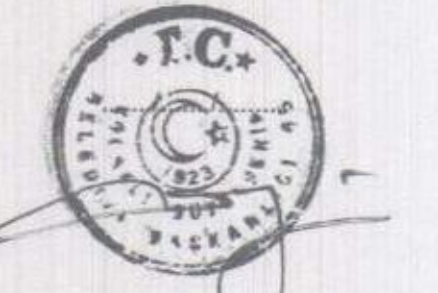

Başkan Adına  
 GÖKMEN MENĞÜÇ  
 İmar ve Şehircilik Dairesi Başkanı

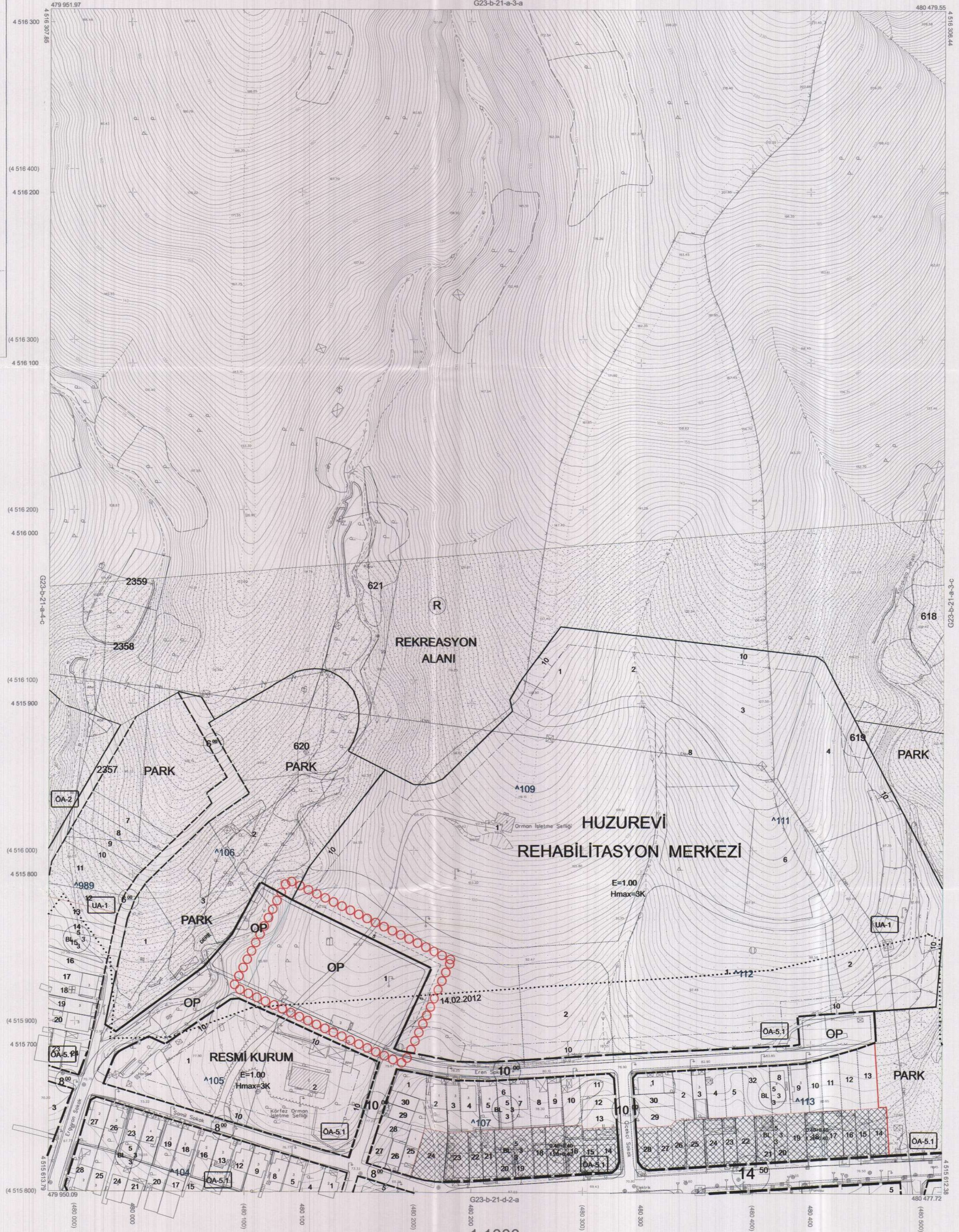

Koordinatlar ve pafta bölünmesi en son güncellenmiş TUTGA'ya bağlı 2005.0 epöğünde, GRS80 elipsoidi ve Transversal Mercator (TM) izdüşümünde düzenlenmiştir.

Ağustos 2010 tarihinde çekilen renkli hava fotoğraflarından üretilmiştir. Yapılar şapka çizgileriyle gösterilmiştir.

Yüklenici Firma : KÜTLÜBEY HARİTA A.Ş.  
 ÇETINKAYA İMAR A.Ş.  
 (Ortak Girişim)

PROJE YÖNETİCİSİ

ALTAN ÇETINKAYA  
 Harita Mühendisi

*(Signature)*

1:1000

Harita Mühendisi

SELİM SAYDAN  
 Harita Mühendisi

*(Signature)*

Harita Mühendisi

KORCAN ERGİN  
 Harita Mühendisi

*(Signature)*

Harita Mühendisi

DİLEK AYDIN  
 Harita Mühendisi

*(Signature)*

Harita Mühendisi

HAKAN İLHAN  
 Harita Mühendisi

*(Signature)*

Harita Mühendisi

KONTROL

HALİHAZIR HARİTA ŞEFİ

İSMAIL SEYREK  
 Harita Mühendisi

*(Signature)*

Harita Mühendisi

Harita Mühendisi

Harita Mühendisi

Harita Mühendisi

Harita Mühendisi

Harita Mühendisi

PROJE YÖNETİCİSİ

HARİTA ŞUBE MÜDÜRÜ V.

SERKAN ÖNER  
 Harita Mühendisi

*(Signature)*

Harita Mühendisi

Harita Mühendisi

Harita Mühendisi

Harita Mühendisi

Harita Mühendisi

KÖRFEZ İLÇESİ (Körfez Beldesi) G23-b-21-a-3-d

KOCAELİ