

İlçesi : Derince
 Belediyesi : Derince
 Mahallesi/Köyü : Yenikent
 Pafta : G23.b.22.a
 Ada : 4752
 Parsel : 4/5
 Konu : "Sosyal Tesis Alanı" ile "Park Alanı"
 Plan Ölçeği : 1/5000 ölçekli nazım imar planı

İmar ve Şehircilik Dairesi Başkanlığı tarafından hazırlanan uygulama imar planları 12.12.2022 tarihinde tarafınca kontrol edilmiştir.

Yücel AKDEMİR
 İlçe Müdürü

Bahar ÖZDEMİR
 Şehir Plancısı

Rahmi E. TÜMPALAY
 Şehir Planlama Şube Müdürü

İmar ve Şehircilik Dairesi Başkanlığı tarafından hazırlanan 12.12.2022 tarih ve 2495683 sayılı Daire Başkanlığı yazısı ile Büyükşehir Belediye Meclisine sunulan plandır.

Osman GÜMÜLER
 İmar ve Şehircilik Dairesi Başkanı

Büyükşehir Belediye Meclisinin 15.12.2022 tarih ve 56 sayılı gündem maddesi olarak görüşülerek Komisyonumuzun tetkikine sunulan ve 20.12.2022 tarihli komisyon toplantısında karara bağlanan plandır.

Sadullah KELEŞ
 İmar ve Bayındırlık Komisyon Başkanı

Büyükşehir Belediye Meclisinin 12.01.2023 tarih ve 252 sayılı kararı ile onaylanan plandır.

Bülent YENERGÜÇ
 Başkan A. Yardımcısı

Berna ABİŞ
 Katip Üye

Fatma Nur ÇELİK
 Katip Üye

01					
06					
11		B			
16					
21	22	23	24	25	

KOCAELİ-DERİNCE

G23-b-22-a

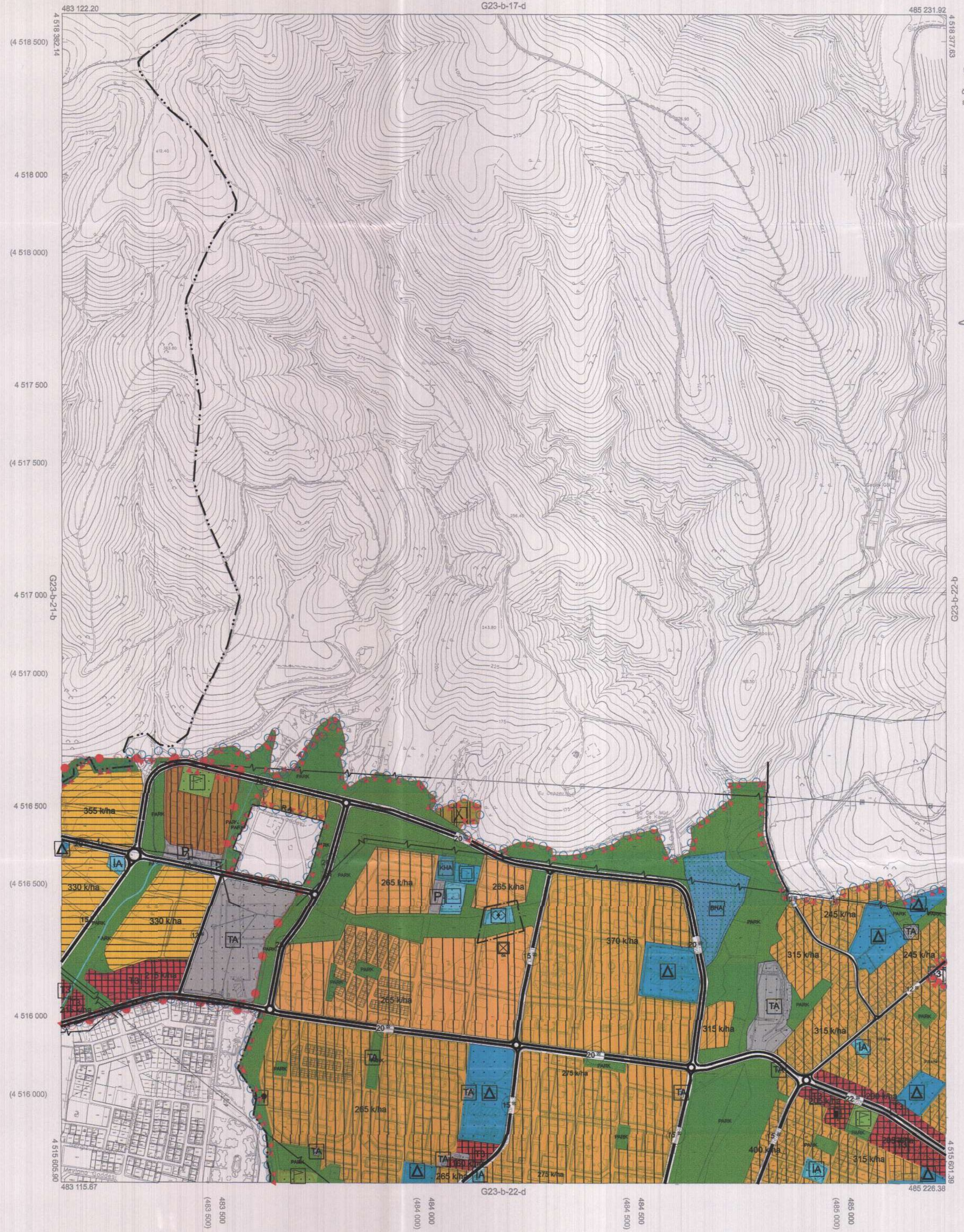

Kocaeli Büyükşehir Belediyesi tarafından Fotogrametrik yöntemle yapılan Kocaeli İline ait 1/5000 ölçekli sayısal Halihazır Harita 3194 sayılı İmar Kanununun 7.ile maddesine göre incelendi ve onandı

18032019



KOCAELİ-DERİNCE

G23-b-22-a

Koordinatlar ve pafta bölünmesi en son güncellenmiş TUTGA'ya bağlı 2005.0 epejünde, GRS80 alipsoidi ve Transversal Mercator (TM) izdüşümünde düzenlenmiştir.

Haziran 2018 tarihinde çekilen renkli hava fotoğraflarından üretilmiştir. Yapılar saçak çizgileriyle gösterilmiştir.

Yüklenici Firma : KUTLUBEY HARİTA İNŞ.MÜH.SAN.TİC.A.Ş.

PROJE YÖNETİCİSİ

ALTAN ÇETİNKAYA
 Harita Mühendisi

DİLEK AYDIN

Harita Mühendisi

KONTROL

EŞREF AKIŞ

Harita Yüksek Mühendisi

PROJE YÖNETİCİSİ

HARİTA ŞUBE MÜDÜRÜ V.

BEKAHAN OKUR
 Harita Yüksek Mühendisi

İlçesi :	Derince
Belediyesi :	Derince
Muhallisi/Köyü :	Yeni Kent
Pafta :	G23.b.22-a.4.c
Ada :	4752
Parsel :	4 ve 5
Konu :	"Sosyal Tesis Alanı" ile "Park Alanı" kullanımlarının, yapılaşma koşulları deyimleştiren yeniden düzenlenmesi
Plan Ölçeği :	1/1000 ölçekli uygulama imar planı

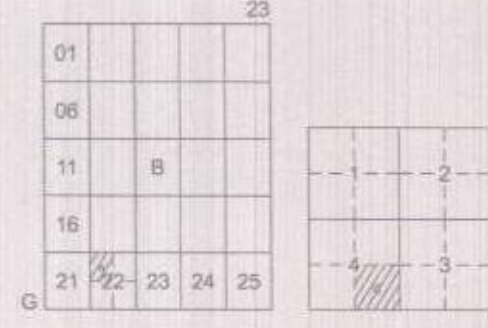

DERİNCE İLÇESİ (Derince Beldesi)

KOCAELİ

G23-b-22-a-4-c

ONAYLI PLAN

İmar ve Şehircilik Dairesi Başkanlığı tarafından hazırlanan uygulama imar planları 12.01.2023 tarihinde tarafsız kontrol edilmiştir.

Tugba AKDEMİR
İmar Mühendisi

Bahar ÖZDEMİR
Şehir Plancısı

Rahmi E. TÜMPALAY
Şehir Planlama Şube Müdürü

İmar ve Şehircilik Dairesi Başkanlığı tarafından hazırlanan 12.12.2022 tarih ve 2495683 sayılı Daire Başkanlığı yazısı ile Büyükşehir Belediye Meclisine sunulan planlar:

Osman GÜNER
İmar ve Şehircilik Dairesi Başkanı

Büyükşehir Belediye Meclisinin 15.12.2022 tarih ve 56 sayılı gündem maddesi olarak görüşülerek Komisyonumuzun tetkikine sunulan ve 20.12.2022 tarihli komisyon toplantısında karara bağlanan planlar:

Sudullah KELEŞ
İmar ve Şehircilik Komisyon Başkanı

Büyükşehir Belediye Meclisinin 12.01.2023 tarih ve 28 sayılı kararı ile onaylanan planlar:

Gökmen MENCÜ
Başkan A. Genel Sekreter Yrd.

Berna ABİŞ
Katip Üye

Fatma Nur ÇELİK
Katip Üye

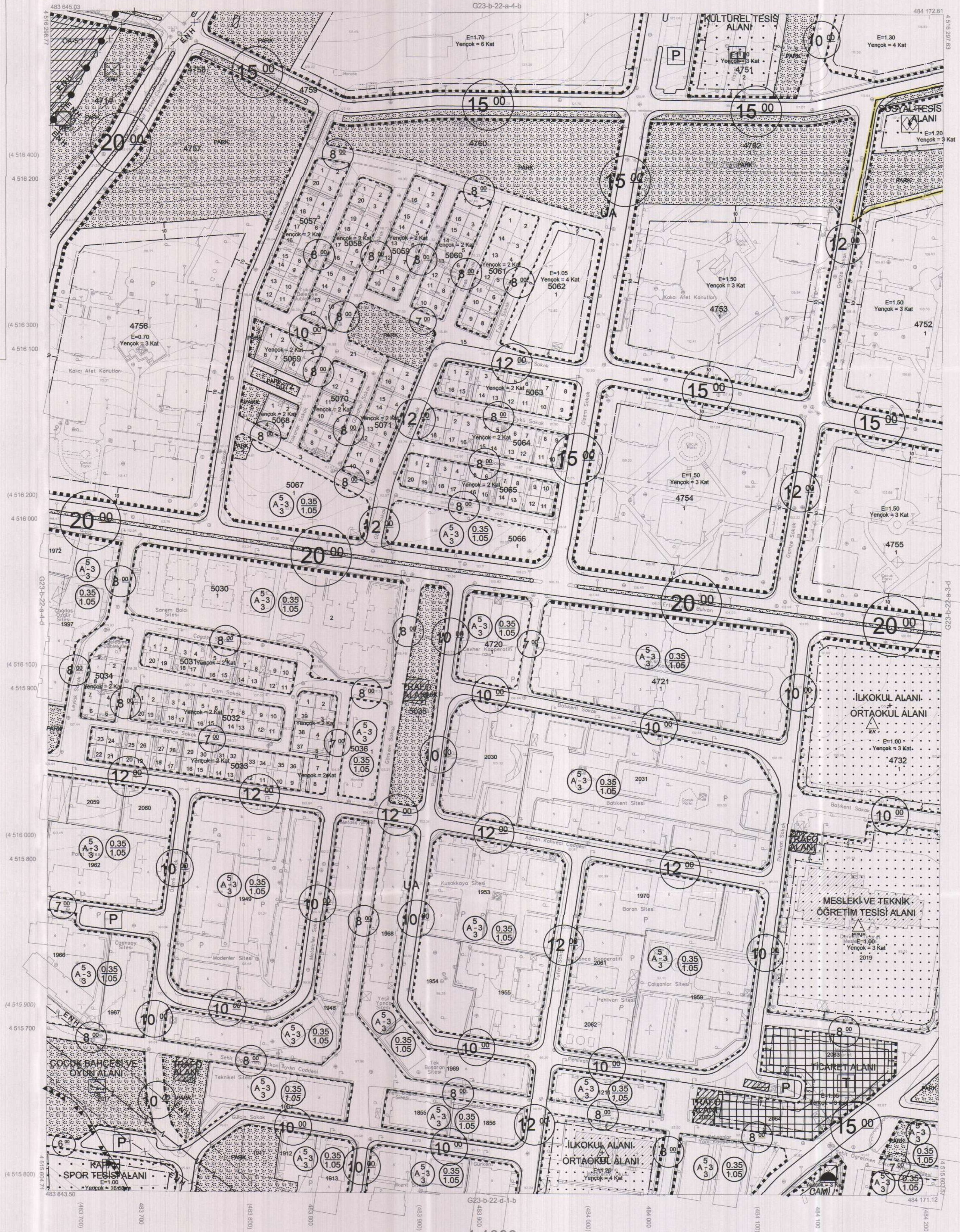

İlçesi	: Derince
Belediyesi	: Derince
Mahallesi/Köyü	: Yenikent
Pafta	: G23-b-22-a-3-d
Ada	: 4752
Parsel	: 4 ve 5
Konu	: "Sosyal tesis Alanı" ile "Park Alanı" kullanımlarının, yapılaşma koşulları değişimsizden yeniden düzenlenmesi
Plan Ölçeği	: 1/1000 ölçekli uygulama imar planı

DERİNCE İLÇESİ (Derince Beldesi)

KOCAELİ

G23-b-22-a-3-d

OHAYLI PLAN

İmar ve Şehircilik Dairesi Başkanlığı tarafından hazırlanan uygulama imar planları 12.01.2023 tarihinde jarafma kontrol edilmiştir.

İmar ve Şehircilik Dairesi Başkanlığı tarafından hazırlanan 12.12.2022 tarih ve 2495683 sayılı Daire Başkanlığı yazısı ile Büyükşehir Belediye Meclisine sunulan planlar.

Tugay AYDINIR
İmar ve Şehircilik Dairesi Başkanı

Bahar ÖZDEMİR
Şehir Plancısı

Osmay GÜNER
İmar ve Şehircilik Dairesi Başkanı

Rahmi E. TÜMPALAY
Şehir Planlama Şube Müdürü

Büyükşehir Belediye Meclisinin 15.12.2022 tarih ve 56 sayılı gündem maddesi olarak görüşülerek Komisyonumuzun tetkikine sunulan ve 20.12.2022 tarihli komisyon toplantısında karara bağlanan planlar.

Büyükşehir Belediye Meclisinin 12.01.2023 tarih ve 25 sayılı kararı ile onaylanan planlar.

Gökmen MENÜC
Başkan A. Şehir Başkanı

Berna ABİŞ
Katip Üye

Fatma Nur ÇELİK
Katip Üye

Sadullah KİLEŞ
İmar ve Şehircilik Komisyonu Başkanı

Kocaeli Büyükşehir Belediyesi tarafından Fotogrametrik yöntemle yapılmış Kocaeli İline ait 1/1000 ölçekli sayısal Harita 3194 sayılı İmar Kanununun 7/a maddesine göre incelenmiş ve onandır.

09-09-2011

Gökmen MENÜC
Başkan Adına
Gökmen MENÜC
İmar ve Şehircilik Dairesi Başkanı

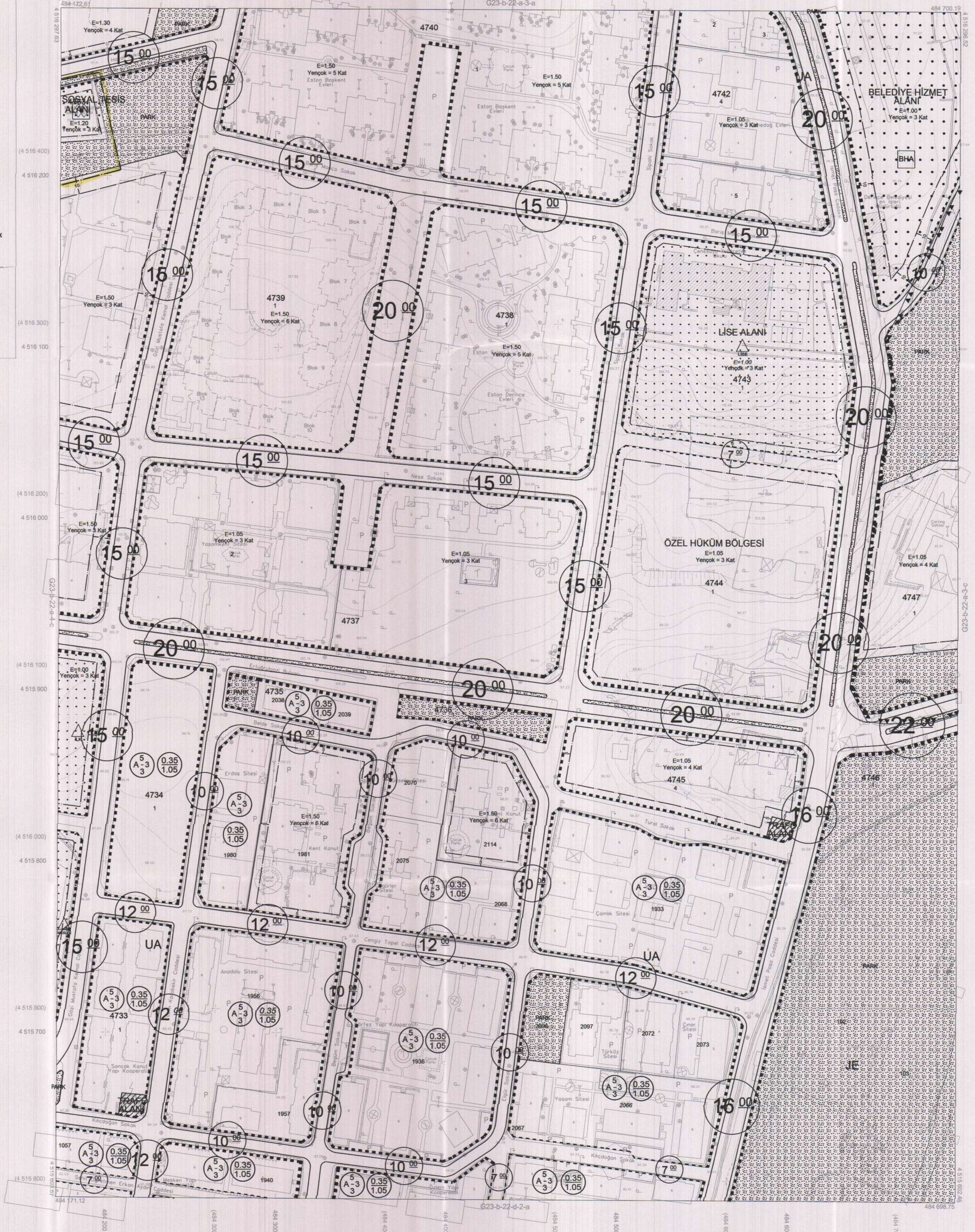

1:1000

Koordinatlar ve pafta bölümlenmesi en son güncellenmiş TUTGA'ya bağlı 2005.0 eponunda, GRS80 elipsoid ve Transversal Mercator (TM) özdeğimünde düzenlenmiştir.

Ağustos 2010 tarihinde çekilen renkli hava fotoğraflarından oluşturulmuş. Yapılar sapak çizgileriyle gösterilmiştir.

Yüklenici Firma : KUTLUBEY HARİTA A.Ş.
ÇETİNKAYA İMAR A.Ş.
(Ortak Girişim)

PROJE YÖNETİCİSİ
ALTAN ÇETİNKAYA
Harita Mühendisi

Harita Mühendisi
SELİM SAYDAN
Harita Mühendisi
DİLEK AYDIN
Harita Yüksek Mühendisi
ESREF AKIŞ
Harita Yüksek Mühendisi
HAKAN İLHAN

KONTROL
HALİHAZIR HARİTA ŞEFİ
İSMAIL BEYREK
Harita Mühendisi

PROJE YÖNETİCİSİ
HARİTA ŞUBE MÜDÜRÜ V.
ŞERHAN OKUR
Harita Mühendisi