

İlçesi	: Başıskele
Belediyesi	: Başıskele
Mahallesi/Köyü	: Damlar
Pafta	: G23-c-09-a
Ada	: 1511, 1514, 1516 ve 1579 nolu imar adaları ve civarı
Parsel	: -
Konu	: Söz konusu imar adaları ve civarını kapsayan bölgede kadastral uyumsuzlukların giderilmesi amacı ile plan fonksiyon ve imar yollarında düzenlemeler yapılması
Plan Ölçeği	: 1/5000 ölçekli nazım imar planı

İmar ve Şehircilik Dairesi Başkanlığı tarafından hazırlanan uygulama imar planları 12.01.2023 tarihinde tarafınca kontrol edilmiştir.

İmar ve Şehircilik Dairesi Başkanlığı tarafından hazırlanan 09.12.2022 tarih ve 2495953 sayılı Daire Başkanlığı yazısı ile Büyükşehir Belediye Meclisine sunulan plandır.

Alımet SİMŞEK
Şehir Planlama Şube Başkanı

Bahar ÖZDENİZİR
Şehir Planlama Şube Başkanı

Osman GÜNLER
İmar ve Şehircilik Dairesi Başkanı

Rahmi E. TÜMPALAY
Şehir Planlama Şube Müdürü

Büyükşehir Belediye Meclisinin 15.12.2022 tarih ve 52 sayılı gündem maddesi olarak görüşülerek Komisyonumuzun tetkikine sunulan ve 20/12/2022 tarihli komisyon toplantısında karara bağlanan plandır.

Büyükşehir Belediye Meclisinin 12.01.2023 tarih ve 23 sayılı karar ile onaylanan plandır.

Gökmen MİRALIOĞLU
Başkan A.
Genel Sekreter Yardımcısı

Berna ABİŞ
Katip Üye

Fatma Nur ÇELİK
Katip Üye

Sadıullah KELEŞ
İmar ve Bayındırlık Komisyon Başkanı

01					
06					
11		C			
16					
21	22	23	24	25	

KOCAELİ-BAŞISKELE

G23-c-09-a

ONAYLI PLAN

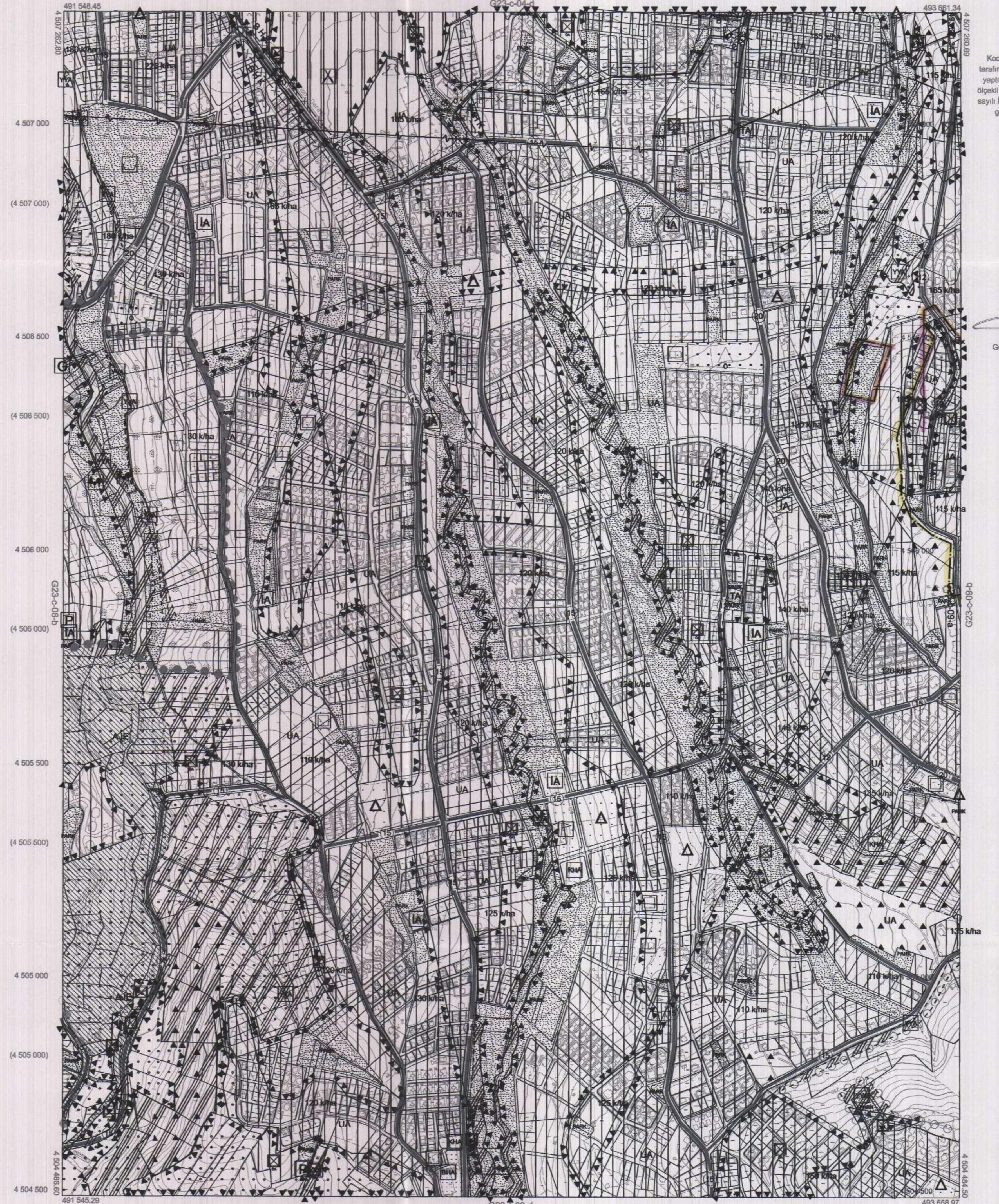

Kocaeli Büyükşehir Belediyesi tarafından Fotogrametrik yöntemle yapılmış Kocaeli İline ait 1/5000 ölçekli sayısal Halihazır Harita 3194 sayılı İmar Kanununun 7/a maddesine göre incelendi ve onandı.

1803/2019



KOCAELİ-BAŞISKELE

G23-c-09-a

Koordinatlar ve pafta bölünmesi en son güncellenmiş TUTGA'ya bağlı 2005.0 epejunda, GRS90 eksenli ve Transversal Mercator (TM) izdüşümünde düzenlenmiştir.

Haziran 2018 tarihinde çekilen renkli hava fotoğraflarından üretilmiştir. Yapılar saçak çizgileriyle gösterilmiştir.

Yüklenici Firma : KUTLUBEY HARİTA İNŞ.MÖH.SAN.TİC.A.Ş.

PROJE YÖNETİCİSİ

ALTAN ÇETİNKAYA
Harita Mühendisi

DİLEK AYDIN

Harita Mühendisi

KONTROL

EŞREF AKIŞ

Harita Yüksek Mühendisi

PROJE YÖNETİCİSİ

HARİTA ŞUBE MÜDÜRÜ V.
SERKAN ÇALKIR

Harita Yüksek Mühendisi

İlçe	: Başiskele
Belediyesi	: Başiskele
Mahallesi/Köyü	: Damlar
Pafta	: G23-c-09-b
Ada	: 1511, 1514, 1516 ve 1579 nolu imar adaları ve civarı
Parsel	: -
Konu	: Söz konusu imar adaları ve civarını kapsayan bölgede kadastral uyumsuzlukların giderilmesi amacı ile plan fonksiyon ve imar yollarında düzenlemeler yapılması
Plan Ölçeği	: 1/5000 ölçekli nazım imar planı

İmar ve Şehircilik Dairesi Başkanlığı tarafından hazırlanan uygulama imar planları 12.01.2023 tarihinde tarafınca kontrol edilmiştir.

İmar ve Şehircilik Dairesi Başkanlığı tarafından hazırlanan 09.12.2022 tarih ve 2495953 sayılı Daire Başkanlığı yazısı ile Büyükşehir Belediye Meclisine sunulan plandır.

Ahmet SİMSEK
Şehir Plancısı

Bahar ÖZDEMİR
Şehir Plancısı

Osman GÜLLER
İmar ve Şehircilik Dairesi Başkanı

Rahmi E. TÜMPALAY
Şehir Planlama Şube Müdürü

Büyükşehir Belediye Meclisinin 15.12.2022 tarih ve 52 sayılı gündem maddesi olarak görüşülerek Komisyonumuzun tetkikine sunulan ve 20/12/2022 tarihli komisyon toplantısında karara bağlanan plandır.

Büyükşehir Belediye Meclisinin 12.01.2023 tarih ve 33 sayılı kararı ile onaylanan plandır.

Gökmeşe İNANÇ
Başkan A.Ş.
Genel Sekreter Yardımcısı

Berna ABİŞ
Katip Üye

Fatma Nur ÇELİK
Katip Üye

Sabullah KELEÇ
İmar ve Bayındırlık Komisyon Başkanı

01					
06					
11	C				
16					
21	22	23	24	25	

KOCAELİ-BAŞİSKELE

G23-c-09-b

ONAYLI PLAN

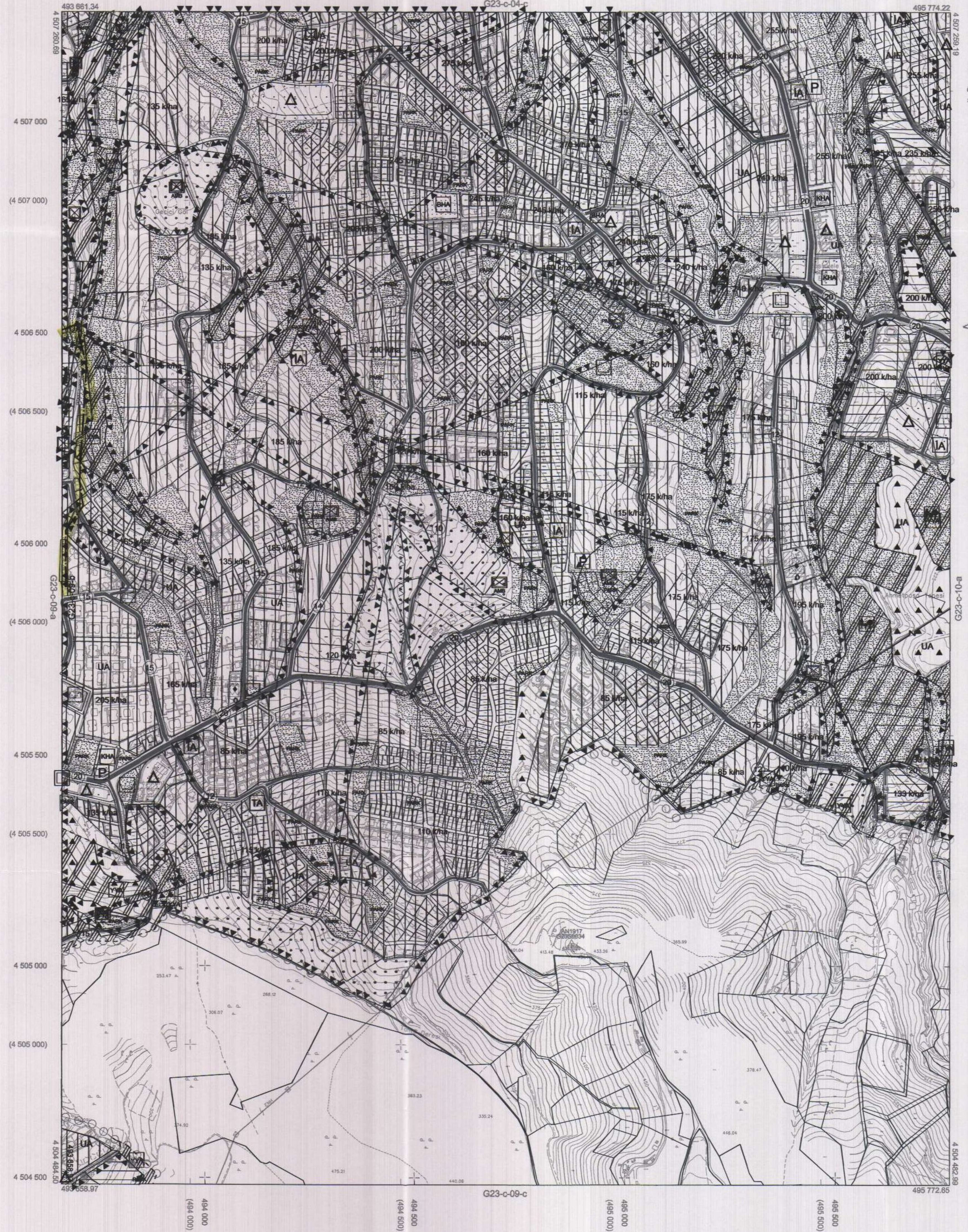

Kocaeli Büyükşehir Belediyesi tarafından Fotogrametrik yöntemle yapılmış Kocaeli İline ait 1/5000 ölçekli sayısal Halihazır Harita 3194 sayılı İmar Kanununun 7/a maddesine göre incelendi ve onandı.

18.03.2019



KOCAELİ-BAŞİSKELE
G23-c-09-b

Koordinatlar ve pafta bölünmesi en son güncellenmiş TUTGA'ya bağlı 2005.0 epejünde, GRS80 elipsoidi ve Transversal Mercator (TM) izdüşümünde düzenlenmiştir.

Haziran 2019 tarihinde çekilen renkli hava fotoğraflarından üretilmiştir. Yapılar separe çizimlerle gösterilmiştir.

Yüklenici Firma : KUTLUBEY HARİTA İNŞ.MÜH.SAN.TİC.A.Ş.

PROJE YÖNETİCİSİ

ALTAN ÇETİNKAYA
Harita Mühendisi

(Signature)

KONTROL

DİLEK AYDIN

Harita Mühendisi

(Signature)

EŞREF AKIŞ

Harita Yüksek Mühendisi

(Signature)

PROJE YÖNETİCİSİ

HARİTA ŞUBE MÜDÜRÜ V.

SERKAN GÖNÜR
Harita Yüksek Mühendisi

(Signature)