

İlçesi : Gebze  
 Belediyesi : Gebze  
 Mahallesi/Köyü : Mollafenari  
 Pafta : G22-b-15-b  
 Ada : 123  
 Parsel : 27  
 Konu : Gk-9 Etaplıma Bölgesi plan değişikliğine yapılan itirazlar  
 Plan Ölçeği : 1/5000 ölçekli nazım imar planı

İmar ve Şehircilik Dairesi Başkanlığı tarafından hazırlanan uygulama imar planları 15.12.2022 tarihinde tarafsızca kontrol edilmiştir.

İmar ve Şehircilik Dairesi Başkanlığı tarafından hazırlanan 04.11.2022 tarih ve 2426714 sayılı Daire Başkanlığı yazısı ile Büyükşehir Belediye Meclisine sunulan planıdır.

Diyadin BALKAN  
 Şehir Plancısı

Bahar ÖZDEMİR  
 Şehir Plancısı  
 Şef

Osman GÜNLER  
 İmar ve Şehircilik Dairesi Başkanı

Rahmi E. TÜMPALAY  
 Şehir Planlama Şube Müdürü

Büyükşehir Belediye Meclisinin 11.11.2022 tarih ve 70 sayılı gündem maddesi olarak görüşülerek Komisyonumuzun tetkikine sunulan ve 01.12.2022 tarihli komisyon toplantısında karara bağlanan planıdır.

Büyükşehir Belediye Meclisinin 15.12.2022 tarih ve 70 sayılı kararı ile onaylanan planıdır.

Sökmen MENGÜÇ  
 Başkan A.  
 Genel Sekreter Yard.

Berna ABİŞ  
 Katip Üye

Fatma Nur ÇELİK  
 Katip Üye

Sadullah KELES  
 İmar ve Bayındırlık Komisyon Başkanı

01					
06					
11	B				
16					
21	22	23	24	25	

## KOCAELİ-GEZBE

G22-b-15-b

ONAYLI PLAN

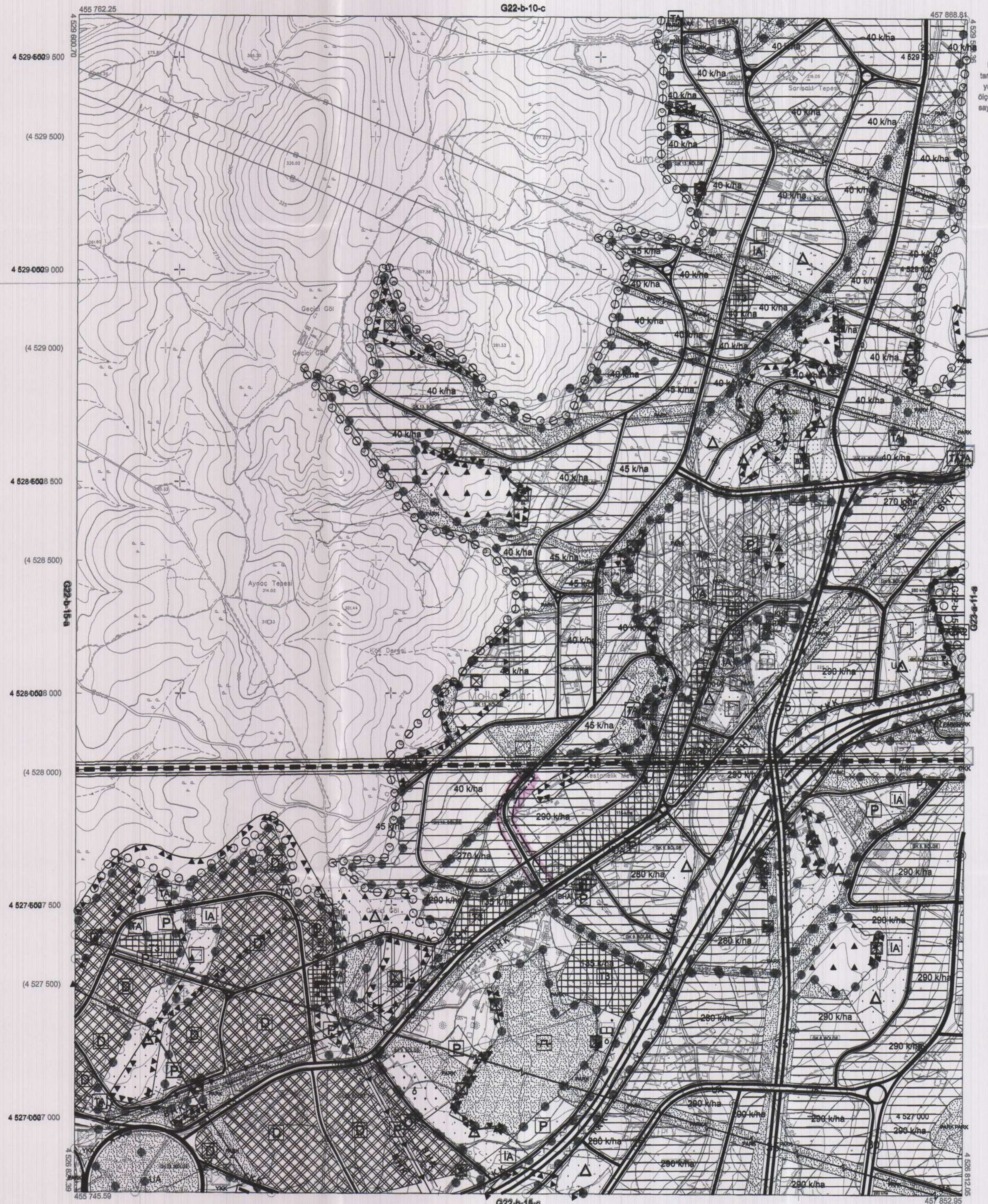

Kocaeli Büyükşehir Belediyesi tarafından Fotogrametrik yöntemle yapılan Kocaeli İline ait 1/5000 ölçekli sayısal Halihazır Harita 3194 sayılı İmar Kanununun 7/a maddesine göre incelendi ve onandı.

1803/2019



KOCAELİ-GEZBE G22-b-15-b

1:5000

Koordinatlar ve pafta bölünmesi en son güncellenmiş TUTGA'ya bağlı 2005.0 epeğinde, GRS80 elipsoidi ve Transversal Mercator (TM) izdüşümünde düzenlenmiştir.

Haziran 2018 tarihinde çekilen renkli hava fotoğraflarından üretilmiştir. Yapılar saçak çizgileriyle gösterilmiştir.

Yüklenici Firma : KUTLUBEY HARİTA İNŞ. MÜH. SAN. TİC. A.Ş.

PROJE YÖNETİCİSİ

ALTAN ÇETİNKAYA  
 Harita Mühendisi

KONTROL

DİLEK AYDIN

Harita Mühendisi

EŞREF AKIŞ

Harita Yüksek Mühendisi

PROJE YÖNETİCİSİ

HARİTA ŞUBE MÜDÜRÜ V.  
 SERKAN ÖZKAR  
 Harita Yüksek Mühendisi