

İlçesi : Gebze
 Belediyesi : Gebze
 Mahallesi/Köyü : Mollafenari
 Pafta : G22.b.15.a.3.c
 Ada : 172
 Parsel : 5
 Konu : Belediye Hizmet Alanı Düzenlenmesi
 Plan Ölçeği : 1/5000 ölçekli nazım imar planı

İmar ve Şehircilik Dairesi Başkanlığı tarafından hazırlanan uygulama imar planları 24.11.2022 tarihinde tarafsız kontrol edilmiştir.

Selma YILMAZ
 Şehir Plancısı

Bahar KAZANCI
 Şehir Plancısı

Rahmi E. TÜMPALAY
 Şehir Planlama Şube Müdürü

İmar ve Şehircilik Dairesi Başkanlığı tarafından hazırlanan 03.11.2022 tarih ve 2426505 sayılı Daire Başkanlığı yazısı ile Büyükşehir Belediye Meclisine sunulup planlar.

Osman ÇELİKLER
 İmar ve Şehircilik Dairesi Başkanı

01					
06					
11	B				
16					
21	22	23	24	25	

KOCAELİ-GEBZE

G22-b-15-a

ONAYLI PLAN

Büyükşehir Belediye Meclisinin 11.11.2022 tarih ve 73 sayılı gündem maddesi olarak görüşülerek Komisyonumuzun tetkikine sunulmuş ve 14.11.2022 tarihli komisyon toplantısında karara bağlanan planlardır.

Sedullah KELEŞ
 İmar ve Bayındırlık Komisyon Başkanı

Büyükşehir Belediye Meclisinin 24.11.2022 tarih ve 64 sayılı kararı ile onaylanan planlardır.

Gökhan KÖRGENÇ
 Başkan A.
 Genel Sekreter Yrd.

Berna ABİŞ
 Katip Üye

Fatma Nur ÇELİK
 Katip Üye

Kocaeli Büyükşehir Belediyesi tarafından Fotogrametrik yöntemle yapılan Kocaeli İline ait 1/5000 ölçekli sayısal Halihazır Harita 3194 sayılı İmar Kanununun 7/a maddesine göre incelendi ve onandı.

18.03.2019

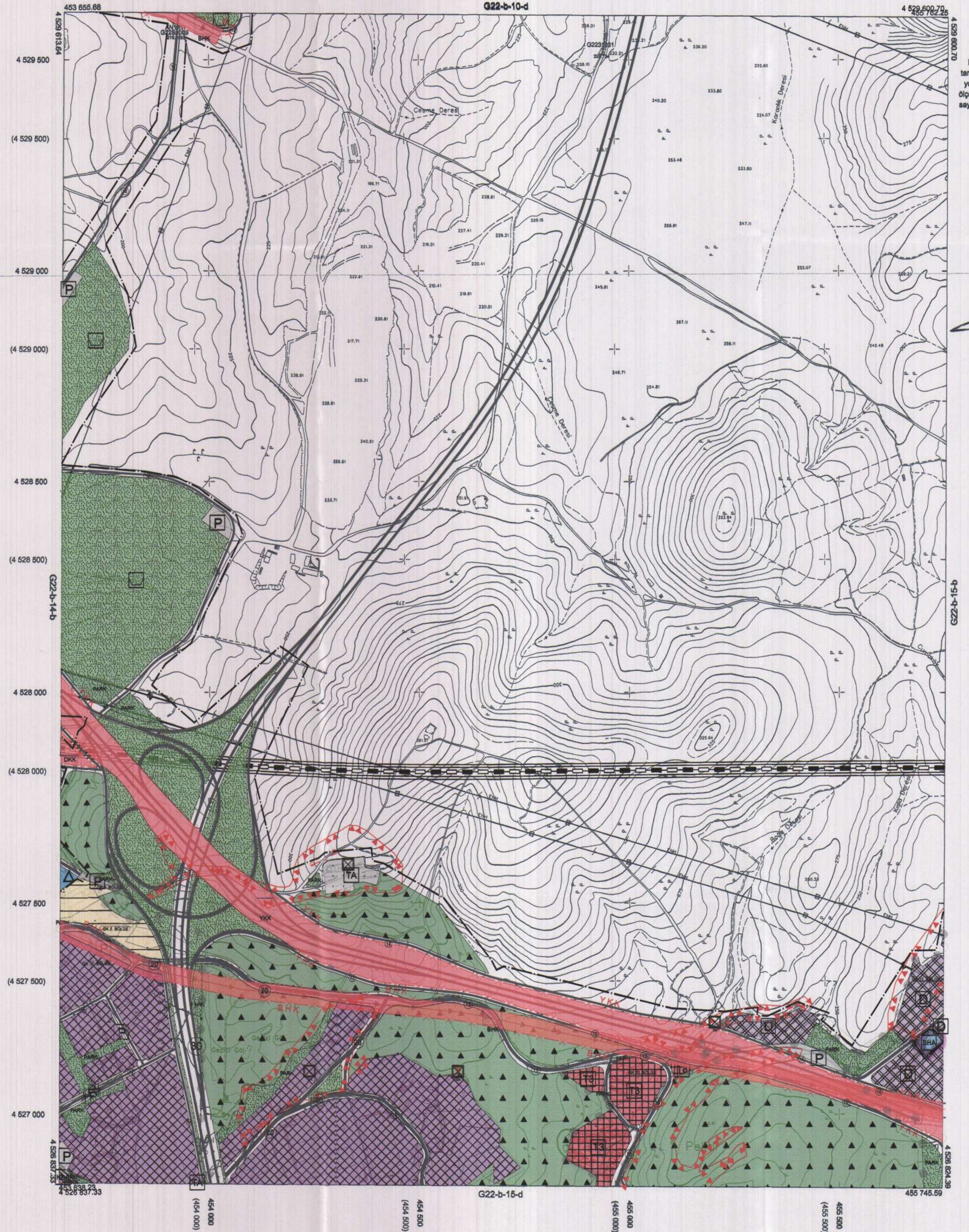

KOCAELİ-GEBZE

G22-b-15-a

1:5000

Koordinatlar ve pafta bölünmesi en son güncellenmiş TUDGA'ya bağlı 2005.0 epochunda, GRS80 ellipsoid ve Transversal Mercator (TM) izdüşümünde düzenlenmiştir.

Haziran 2018 tarihinde çekilen renkli hava fotoğraflarından Ortometrik yapılar açarak çizilmiştir.

Yüklenici Firma : KUTLUBEY HARİTA İNŞ.MÖH.SAN.TİC.A.Ş.

PROJE YÖNETİCİSİ

ALTAN ÇETİNKAYA
 Harita Mühendisi

KONTROL

DİLEK AYDIN

Harita Mühendisi

EŞREF AKIŞ

Harita Yüksek Mühendisi

PROJE YÖNETİCİSİ

HARİTA ŞUBE MÜDÜRÜ V.
 SERRAN ÖMÜR
 Harita Yüksek Mühendisi

İlçesi : Gebze
Belediyesi : Gebze
Mahallesi/Köyü : Mollafenari
Pafta : G22-b-15-a-3-c
Ada : 172
Parsel : 5
Konu : Belediye Hizmet Alanı Düzenlenmesi
Plan Ölçeği : 1/1000 ölçekli uygulama imar planı

01	22
06	
11	B
16	
21	22
23	24
25	

GEBZE İLÇESİ (Mollafenari Köyü)
KOCAELİ
G22-b-15-a-3-c

ONAYLI PLAN

İmar ve Şehircilik Dairesi Başkanlığı tarafından hazırlanan uygulama imar planları 24/1/2022 tarihinde tarafsızca kontrol edilmiştir.

Şehircilik Dairesi Başkanı
Bahar ÖZDEMİR
Şehircilik Dairesi Başkanı

İmar ve Şehircilik Dairesi Başkanlığı tarafından hazırlanan 03.11.2022 tarih ve 2426505 sayılı Daire Başkanlığı yazısı ile Büyükşehir Belediye Meclisine sunulmuştur.

Osmayr GÜNLER
İmar ve Şehircilik Dairesi Başkanı

Büyükşehir Belediye Meclisinin 11.11.2022 tarih ve 79 sayılı gündem maddesi olarak görüşülerek Komisyonumuzun tetkikine sunulan ve 14.11.2022 tarihli komisyon toplantısında karara bağlanan plandır.

Rahmi E. TÜMPALAY
Şehir Planlama Şube Müdürü

Büyükşehir Belediye Meclisinin 24/1/2022 tarih ve 84 sayılı kararı ile onaylanan plandır.

Gökmen MEHMETOĞLU
Başkan A.
Genel Sekreter Yrd.

Berna ABİŞ
Katip Üye

Fatma Nur ÇELİK
Katip Üye

Sadullah KELEŞ
İmar ve Bayındırlık Komisyon Başkanı

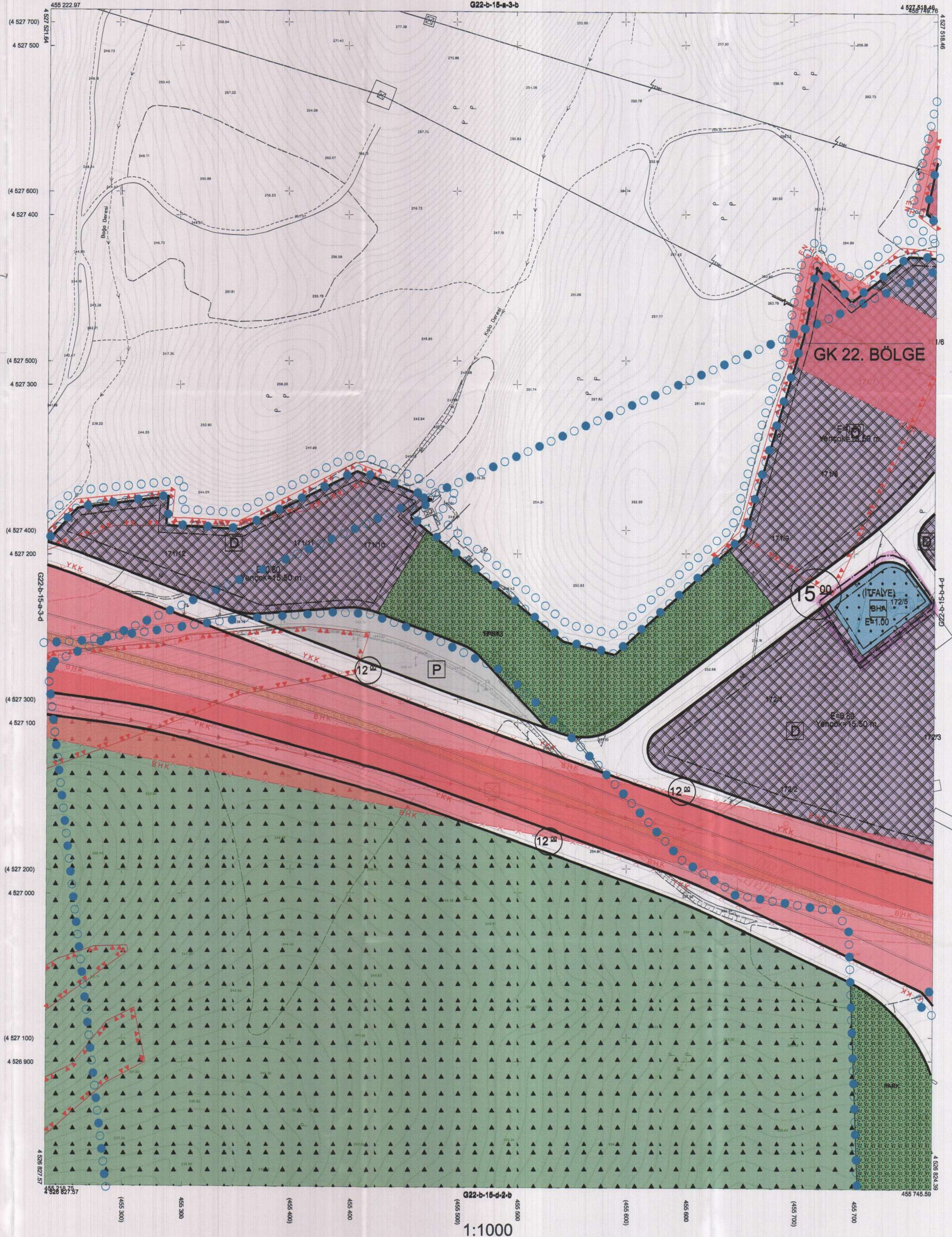

Kocaeli Büyükşehir Belediyesi tarafından Fotogrametrik yöntemle yapılan Kocaeli İline ait 1/1000 ölçekli sayısal Halihazır Harita 3194 sayılı İmar Kanununun 7/a maddesine göre incelenmiş ve onandır.

3-0-04/2022



Başkan Adayı
GÖKMEN MEHMETOĞLU
İmar ve Şehircilik Dairesi Başkanı

GEBZE İLÇESİ (Mollafenari Köyü) G22-b-15-a-3-c

KOCAELİ

Koordinatlar ve pafta bölümlenmesi en son güncellenmiş TUTGA'ya bağlı 2005.0 epoğunda, GRS80 elipsoidi ve Transversal Mercator (TM) izdüşümünde düzenlenmiştir.

Ağustos 2010 tarihinde çekilen renkli hava fotoğraflarından üretilmiştir. Yapılar saçak çizgileriyle gösterilmiştir.

Yüklenici Firma : KUTLUBEY HARİTA A.Ş.
ÇETİNKAYA İMAR A.Ş.
(Ortak Girişim)

PROJE YÖNETİCİSİ

ALTAN ÇETİNKAYA
Harita Mühendisi

Harita Mühendisi

SELİM SAYDAN
Harita Mühendisi

DİLEK AYDIN
Harita Yüksek Mühendisi

ESREF AKIŞ
Harita Yüksek Mühendisi

HALİHAZIR HARİTA ŞEFİ
İSMAIL BEYREY
Harita Mühendisi

ESREF AKIŞ
Harita Yüksek Mühendisi

HAKAN İLHAN
Harita Yüksek Mühendisi

PROJE YÖNETİCİSİ

HARİTA ŞUBE MÜDÜRÜ V.
SPAKÇI ÖMÜR
Harita Mühendisi