

PİN NO :

İlçesi : Gebze
Belediyesi : Gebze
Mahallesi/Köyü : Kargalı
Pafta : G23-a-09-a
Ada : 147
Parsel : 2
Konu : 1/5000 Ölçekli İlave Nazım İmar Planı
Plan Ölçeği : 1/5000 Ölçekli Nazım İmar Planı

İmar ve Şehircilik Dairesi Başkanlığı tarafından hazırlanan uygulama imar planları 27/11/2022 tarihinde tarafsız kontrol edilmiştir.

İmar ve Şehircilik Dairesi Başkanlığı tarafından hazırlanan 3/11/2022 tarih ve 2426/24 sayılı Daire Başkanlığı yazısı ile Büyükşehir Belediye Meclisine sunulmuştur.

Osman GÜNER
İmar ve Şehircilik Dairesi Başkanı

Rahmi E. TÜMPALAY
Şehir Planlama Şube Müdürü

Büyükşehir Belediye Meclisinin 11/11/2022 tarih ve 72 sayılı gündem maddesi olarak görüşülerek Komisyonumuzun tetkikine sunulan ve 18/11/2022 tarihli komisyon toplantısında karara bağlanan plandır.

Büyükşehir Belediye Meclisinin 19/11/2022 tarih ve 83 sayılı kararı ile onaylanan plandır.

Başkanlık Meclisi Başkanı A. Fatma Nur ÇELİK
Genel Sekreter Yrd. Berna ABİŞ
Katkı Üye
Fatma Nur ÇELİK
Katkı Üye

Sadullah KELES
İmar ve Bayındırlık Komisyon Başkanı

BİSMİLLİ PLANLAMA
MİM. MÜH. İNS. SAN. VE TİC. LTD. ŞTİ.
Ornuzlar Mah. Kuvvetli Yol Sarıyer/İstanbul
No: 99 Kat: 3/2 Tel: 0212 232 23 23
Fax: 0212 232 23 91
E-posta: info@bismilli.com.tr
www.bismilli.com.tr



KOCAELİ
G23-a-09-a

ONAYLI PLAN

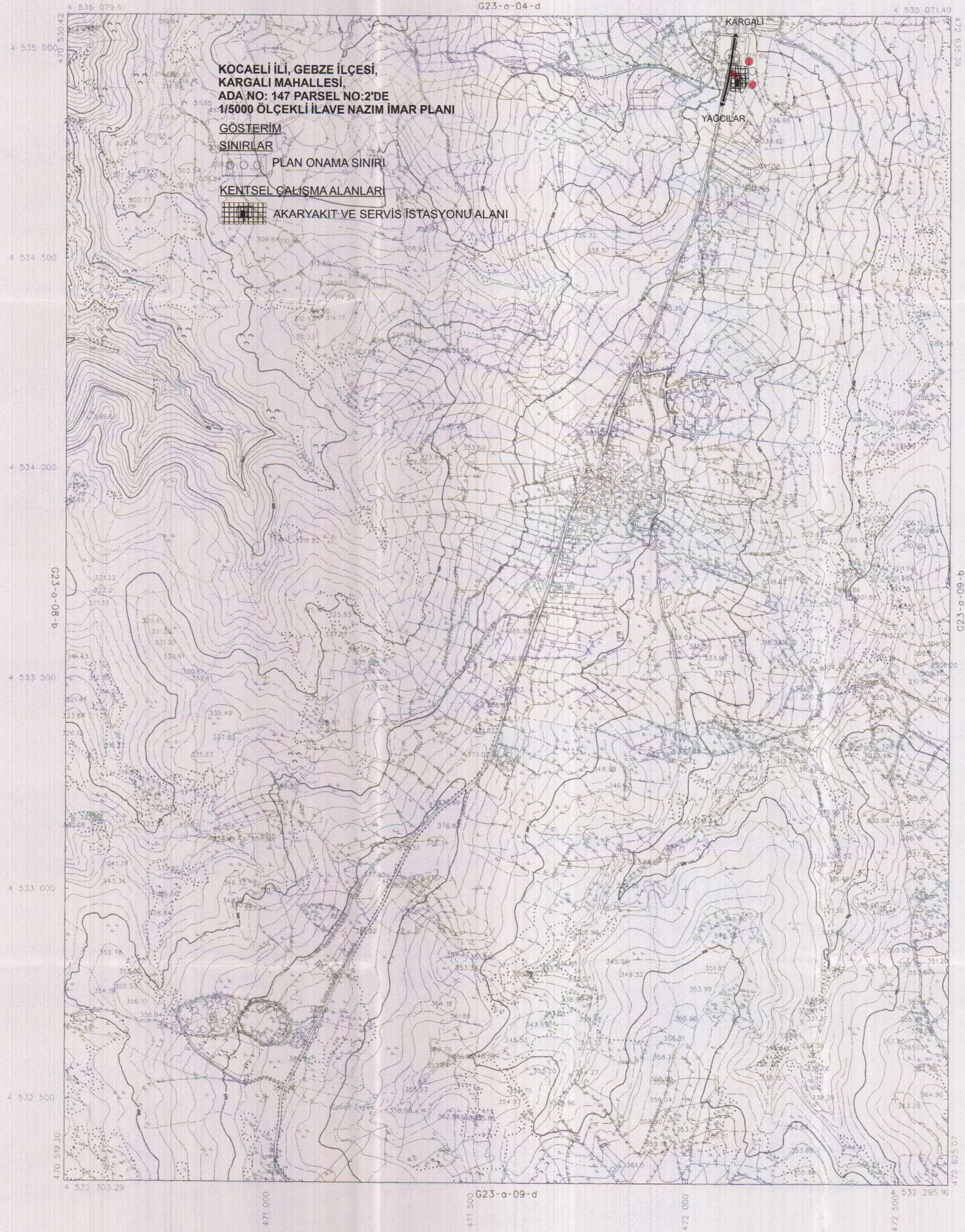

ONAY

Kocaeli Büyükşehir Belediyesi
Tarafından Fotogrametrik Yöntemle
Yapılan Kocaeli İline Altı 1:5000
Ölçekli Sayısal Nohizaz Harita 3194
Sayılı İmar Kanununun 7/a Maddesine
Göre İncelendi ve Onandı.

15.06.2006



Haziran 2005 Tarihli Hava Fotoğraflarından Üretilmiştir.
Yapıcı Firma : ANA-KENT Planlama Şehircilik Harita
Mimarlık İnşaat Sanayi Ticaret Ltd Şti.

1:5000

Proje Mühendisi
Hasan Temel SUDOR

Proje Mühendisi
Necati ÖZÇİÇEKÇİ

KONTROL

Harita SEVREK
Harita Mühendisi
Hollizaz Harita Şefi

Harita ÖNER
Harita Yüksek Mühendisi
Harita Kadastro Müdür Vekili

KOCAELİ - G23-a-09-a