

İlçesi : Kartepe
 Belediyesi : Kartepe
 Mahallesi/Köyü : Suadiye
 Pafta : G24-d-07-a
 Ada :
 Parsel :
 Konu : Mezarlık ve park alanı düzenlenmesi
 Plan Ölçeği : 1/5000 ölçekli nazım imar planı

İmar ve Şehircilik Dairesi Başkanlığı tarafından hazırlanan uygulama imar planları 11.10.2022 tarihinde tarafsızca kontrol edilmiştir.

Şahika KILIÇ
 Şehir Plancısı

Bahar ÖZDEMİR
 Şehir Plancısı

Rahmi E. TÜMPALAY
 Şehir Planlama Şube Müdürü

İmar ve Şehircilik Dairesi Başkanlığı tarafından hazırlanan 04.10.2022 tarih ve 2369798 sayılı Daire Başkanlığı yazısı ile Büyükşehir Belediye Meclisine sunulmuştur.

Osmun GÜNLER
 İmar ve Şehircilik Dairesi Başkanı

01						24
06	7					
11	D					
16						
21	22	23	24	25		

KOCAELİ-KARTEPE

G24-d-07-a

ONAYLI PLAN

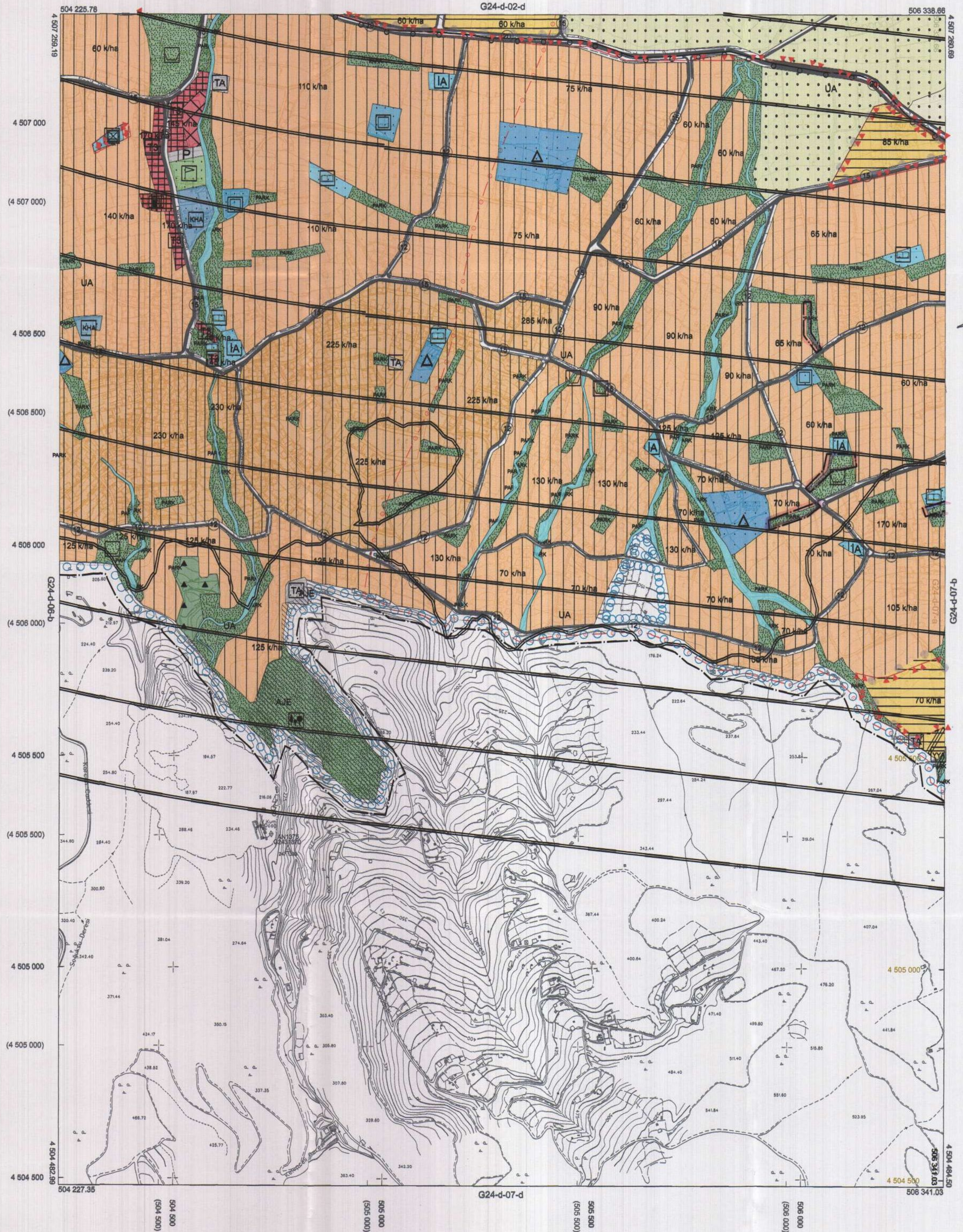

Kocaeli Büyükşehir Belediyesi tarafından Fotogrametrik yöntemle yapılmış Kocaeli line alt 1/5000 ölçekli sayısal Halihazır Harita 3194 sayılı İmar Kanununun 7/a maddesine göre incelendi ve onandı.

18.03.2019



KOCAELİ-KARTEPE

G24-d-07-a

1:5000

Koordinatlar ve pafta bölünmesi en son güncellenmiş TUTGA'ya bağlı 2005.0 epochunda, GRS80 ellipsoidi ve Transversal Mercator (TM) izdüşümünde düzenlenmiştir.

Haziran 2018 tarihinde çekilen renkli hava fotoğraflarından üretilmiştir. Yapılar saçak çizgileriyle gösterilmiştir.

Yüklenici Firma : KUTLUBEY HARİTA İNŞ.MÜH.SAN.TİC.A.Ş.

PROJE YÖNETİCİSİ

ALTAN ÇETİNKAYA

Harita Mühendisi

KONTROL

DİLEK AYDIN

Harita Mühendisi

ESREF AKIŞ

Harita Yüksek Mühendisi

PROJE YÖNETİCİSİ

HARİTA ŞUBE MÜDÜRÜ V.

SERKAN ONLAR

Harita Yüksek Mühendisi

İlçesi : Kartepe
 Belediyesi : Kartepe
 Mahallesi/Köyü : Suadiye
 Pafta : G24.d.07.b
 Ada :
 Parsel :
 Konu : Mezarlık ve park alanı düzenlenmesi
 Plan Ölçeği : 1/5000 ölçekli nazım imar planı

İmar ve Şehircilik Dairesi Başkanlığı tarafından hazırlanan uygulama imar planları 11.10.2022 tarihinde tarafınca kontrol edilmiştir.

Sahin KILIC
 Şehir Planlama Şube Başkanı
 Bahar CEDEMİR
 Şube Müdürcüsü
 Rahmi E. TÜMPALAY
 Şehir Planlama Şube Müdürü

İmar ve Şehircilik Dairesi Başkanlığı tarafından hazırlanan 04.10.2022 tarih ve 399798 sayılı Daire Başkanlığı yazısı ile Büyükşehir Belediye Meclisine sunulmuş planıdır.

Osman GÜNLER
 İmar ve Şehircilik Dairesi Başkanı

01					
06					
11	D				
16					
21	22	23	24	25	

KOCAELİ-KARTEPE

G24-d-07-b

ONAYLI PLAN

Büyükşehir Belediye Meclisinin 11.10.2022 tarih ve 86 sayılı gündem maddesi olarak görüşülerek Komisyonumuzun tetkikine sunulan ve 19.10.2022 tarihli komisyon toplantısında karara bağlanan planıdır.

Sadullah KELEŞ
 İmar ve Bayındırlık Komisyon Başkanı

Büyükşehir Belediye Meclisinin 11.10.2022 tarih ve 86 sayılı gündem maddesi olarak görüşülerek Komisyonumuzun tetkikine sunulan ve 19.10.2022 tarihli komisyon toplantısında karara bağlanan planıdır.

Osman GÜNLER
 Başkan
 Berna ABİŞ
 Katip Üye
 Fatma Nur ÇELİK
 Katip Üye

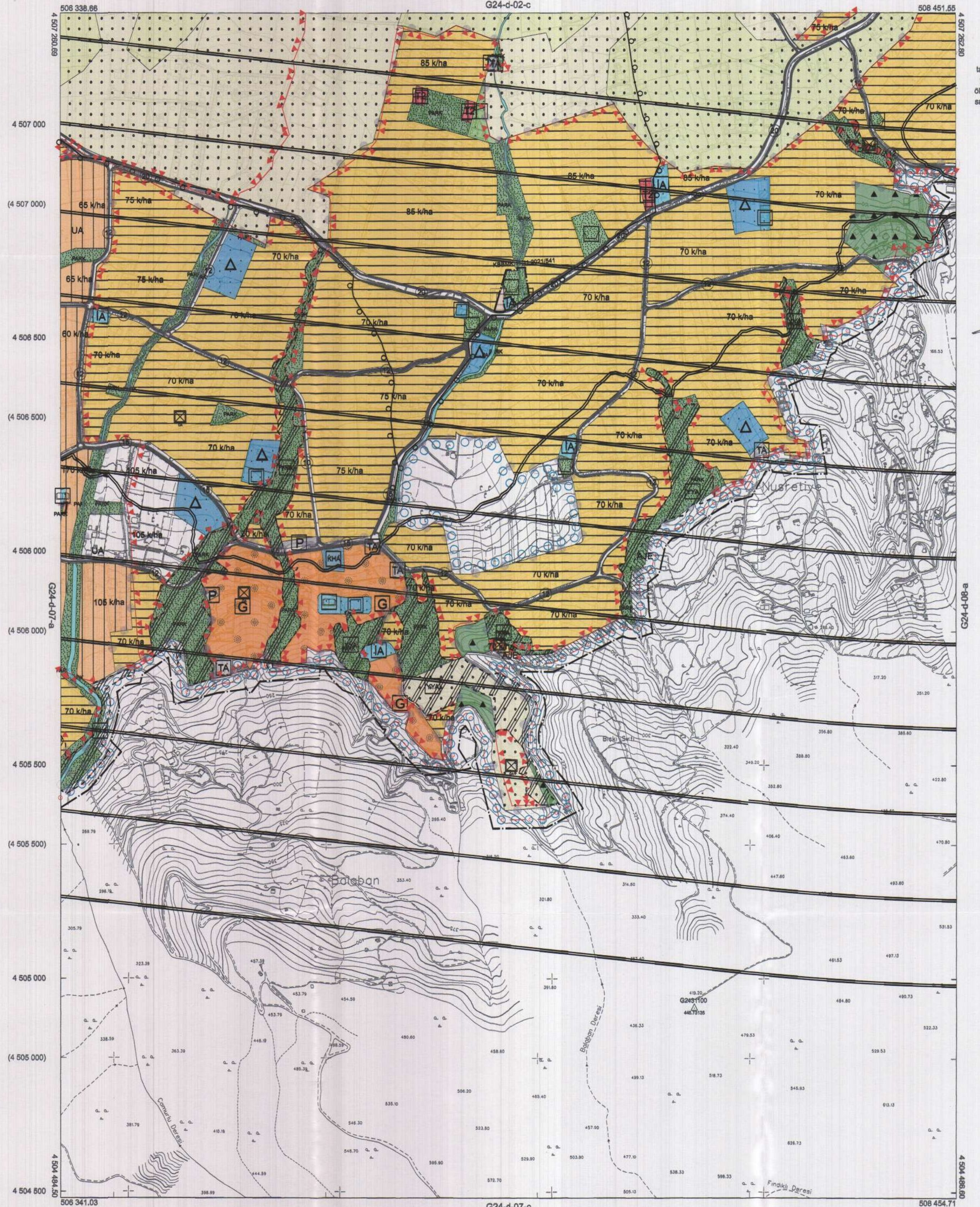

Kocaeli Büyükşehir Belediyesi tarafından Fotogrametrik yöntemle yapılan Kocaeli İline ait 1/5000 ölçekli sayasal Halihazır Harita 3194 sayılı İmar Kanununun 7/a maddesine göre inceletildi ve onandı.

18.03.2019



KOCAELİ-KARTEPE G24-d-07-b

Koordinatlar ve pafta bölümlenmesi en son güncellenmiş TUTGA'ya bağlı 2005.0 eprojünde, GRS80 elipsoidi ve Transversal Mercator (TM) izdüşümünde düzenlenmiştir.

Haziran 2018 tarihinde çekilen renkli hava fotoğraflarından üretilmiştir. Yapılar saçak çizgileriyle gösterilmiştir.

Yüklenici Firma : KUTLUBEY HARİTA İNŞ.MOH.SAN.TİC.A.Ş.

PROJE YÖNETİCİSİ

ALTAN CETİNKAYA

Harita Mühendisi

KONTROL

DİLEK AYDIN

Harita Mühendisi

EŞREF AKIŞ

Harita Yüksek Mühendisi

PROJE YÖNETİCİSİ

HARİTA ŞUBE MÜDÜRÜ V.

SERKAN ONUR

Harita Yüksek Mühendisi

İlçesi : Kartepe
 Belediyesi : Kartepe
 Mahallesi/Köyü : Suadiye
 Pafta : G24-d-07-b-1-a
 Ada : -
 Parsel : -
 Konu : Mezarlık ve park alanı düzenlenmesi
 Plan Ölçeği : 1/1000 ölçekli uygulama imar planı

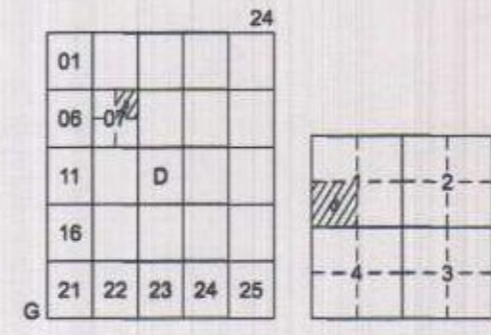

KARTEPE İLÇESİ (Suadiye Beldesi)

KOCAELİ

G24-d-07-b-1-d

ONAYLI PLAN

İmar ve Şehircilik Dairesi Başkanlığı tarafından hazırlanan uygulama imar planları 14/11/2022 tarihinde tarafsız kontrol edilmiştir.

Sahin KILIC
Şehir Planlama Şube Başkanı

Bahar ÖZDEMİR
Şehir Planlama Şube Başkanı

Rahmiş TÜMPALAY
Şehir Planlama Şube Müdürü

İmar ve Şehircilik Dairesi Başkanlığı tarafından hazırlanan 04.10.2022 tarih ve 2369798 sayılı Daire Başkanlığı yazısı ile Büyükşehir Belediye Meclisine sunulan planlar:

Osmun GÜNER
İmar ve Şehircilik Dairesi Başkanı

Büyükşehir Belediye Meclisinin 11.10.2022 tarih ve 86 sayılı gündem maddesi olarak görüşülen Komisyonumuzun tetkikine sunulan ve 19.10.2022 tarihli komisyon toplantısında karara bağlanan planlar:

Sedullah KELEŞ
İmar ve Bayındırlık Komisyon Başkanı

Büyükşehir Belediye Meclisinin 14/11/2022 tarih ve 87 sayılı kararı ile onaylanan planlar:

Gökmen MENDİÇ
Başkan A.
İmar ve Şehircilik Dairesi Başkanı

Berna ABİŞ
Katip Üye

Fatma Nur ÇELİK
Katip Üye



Kocaeli Büyükşehir Belediyesi tarafından Fotogrametrik yöntemle yapılmış Kocaeli iline ait 1/1000 ölçekli sayısal Halihazır Harita 3194 sayılı İmar Kanununun 7/a maddesine göre incelenmiş ve onandır.

17-06-2011



Başkan Adına
Gökmen MENDİÇ
İmar ve Şehircilik Dairesi Başkanı

KARTEPE İLÇESİ (Suadiye Beldesi) G24-d-07-b-1-d

KOCAELİ

Koordinatlar ve pafta bölümlenmesi en son güncellenmiş TUTGA'ya bağlı 2005.0 epeğünde, GRS80 elipsoidi ve Transversal Mercator (TM) izdüşümünde düzenlenmiştir.

Mayıs 2010 tarihinde çekilen renkli hava fotoğraflarından üretilmiştir. Yapılar sapak çizgileriyle gösterilmiştir.

Yüklenici Firma : KUTLUBEY HARİTA A.Ş.
 ÇETİNKAYA İMAR A.Ş.
 (Ortak Girişim)

PROJE YÖNETİCİSİ
ALTAN ÇETİNKAYA
 Harita Mühendisi

1:1000

Harita Mühendisi
SELİM SAYDAN
 Harita Mühendisi
DİLEK AYDIN
 Harita Yüksek Mühendisi
EŞREF AKIŞ
 Harita Yüksek Mühendisi
HAKAN İLHAN

KONTROL

HALİHAZIR HARİTA ŞEFİ
İSMAIL SEYREK
 Harita Mühendisi

PROJE YÖNETİCİSİ
HARİTA ŞUBE MÜDÜRÜ V.
SEYHAN ÖZÜR
 Harita Yüksek Mühendisi

İlçesi : Kartepe
 Belediyesi : Kartepe
 Mahallesi/Köyü : Suadiye
 Pafta : G24.d.07.a.2.b
 Ada : -
 Parsel : -
 Konu : Mezarlık ve park alanı düzenlenmesi
 Plan Ölçeği : 1/1000 ölçekli uygulama imar planı

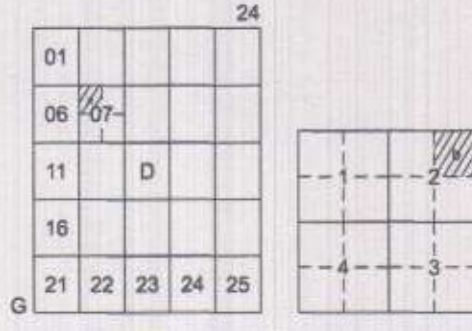

KARTEPE İLÇESİ (Suadiye Beldesi)

KOCAELİ

G24-d-07-a-2-b

ONAYLI PLAN

İmar ve Şehircilik Dairesi Başkanlığı tarafından hazırlanan uygulama imar planları 11.10.2022 tarihinde tarafsızca kontrol edilmiştir.

Şahin KILIÇ
Şehir PlancısıBahar ÖZDEMİR
Şehir PlancısıRahmi E. TÜMPALAY
Şehir Planlama Şube Müdürü

İmar ve Şehircilik Dairesi Başkanlığı tarafından hazırlanan 04.10.2022 tarih ve 2369798 sayılı Daire Başkanlığı yazısı ile Büyükşehir Belediye Meclisine sunulan planlar.

Osman GÜNLER
İmar ve Şehircilik Dairesi Başkanı

Büyükşehir Belediye Meclisinin 11.10.2022 tarih ve 96 sayılı gündem maddesi olarak görüşülerek Komisyonumuzun teklifine sunulan ve 19.10.2022 tarihli komisyon toplantısında karara bağlanan planlar.

Sedullah KELEÇ
İmar ve Bayındırlık Komisyon Başkanı

Büyükşehir Belediye Meclisinin 11.10.2022 tarih ve 96 sayılı kararı ile onaylanan planlar.

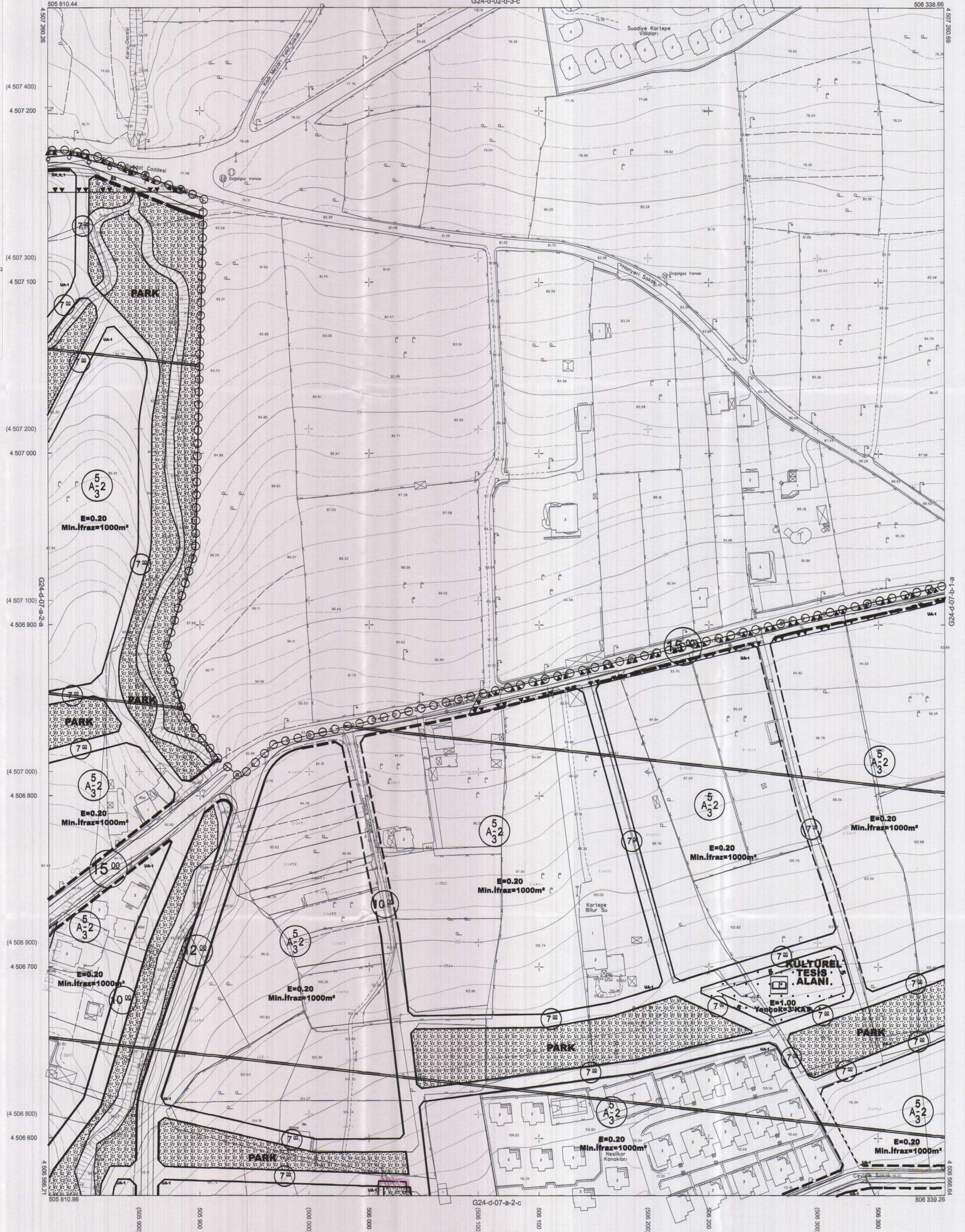
Gökmen MENGÜÇ
Başkan A.
Genel Sekreter Yrd.Berna ABİŞ
Katip ÜyeFatma Nur ÇELİK
Katip Üye

Kocaeli Büyükşehir Belediyesi tarafından Fotogrametrik yöntemle yapılmış Kocaeli İline ait 1/1000 ölçekli sayısal Halihazır Harita 3194 sayılı İmar Kanununun 7/a maddesine göre incelendi ve onandı.
17-06-2011



Başkan Adına
Gökmen MENGÜÇ
İmar ve Şehircilik Dairesi Başkanı

KARTEPE İLÇESİ (Suadiye Beldesi) G24-d-07-a-2-b

KOCAELİ

Koordinatlar ve pafta bölünmesi en son güncellenmiş TUTGA'ya bağlı 2005.0 epöğünde, GRS80 elipsoidal ve Transversal Mercator (TM) izdüşümünde düzenlenmiştir.

Mayıs 2010 tarihinde çekilen renkli hava fotoğrafından üretilmiştir. Yapılar saçak çizgiyle gösterilmiştir.

Yüklenici Firma : KUTLİBEY HARİTA A.Ş.
ÇETİNKAYA İMAR A.Ş.
(Ortak Girişim)

PROJE YÖNETİCİSİ

ALTAN ÇETİNKAYA
Harita Mühendisi

1:1000

Harita Mühendisi

Harita Mühendisi

Harita Yüksek Mühendisi

Harita Yüksek Mühendisi

SELİM SAYDAN

DİLEK AYDIN

EŞREF AKIŞ

HAKAN İLHAN

KONTROL

HALİHAZIR HARİTA ŞEFİ

İSMAIL SEYREK

Harita Mühendisi

PROJE YÖNETİCİSİ

HARİTA ŞUBE MÜDÜRÜ V.

SERHAN ÖZÜR

Harita Yüksek Mühendisi

İlçe : Kartepe
 Belediye : Kartepe
 Mahalle/Köyü : Suadiye
 Pafta : G24-d-07-a-2-c
 Ada : -
 Parsel : -
 Konu : Mezarlık ve park alanı düzenlenmesi
 Plan Ölçeği : 1/1000 ölçekli uygulama imar planı

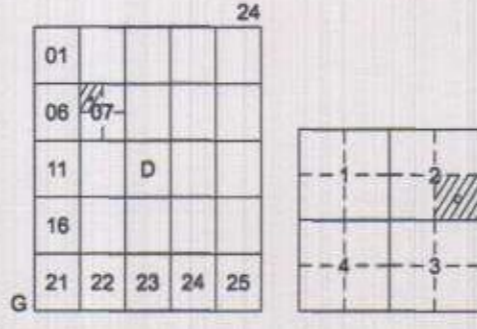

KARTEPE İLÇESİ (Suadiye Beldesi)
 KOCAELİ
 G24-d-07-a-2-c

ONAYLI PLAN

İmar ve Şehircilik Dairesi Başkanlığı tarafından hazırlanan uygulama imar planları 11.10.2022 tarihinde tarafsız kontrol edilmiştir.

Şehircilik Dairesi Başkanı
 Bahar ÖZDEMİR
 Şehir Planlama Şube Müdürü
 Rahim E. TÜMPALAY

İmar ve Şehircilik Dairesi Başkanlığı tarafından hazırlanan 04.10.2022 tarih ve 2369796 sayılı Daire Başkanlığı yazısı ile Büyükşehir Belediye Meclisine sunulan planlar.

Osman GÜLER
 İmar ve Şehircilik Dairesi Başkanı

Büyükşehir Belediye Meclisinin 11.10.2022 tarih ve 86 sayılı gündem maddesi olarak görüşülerek Komisyonumuzun teklifine sunulan ve 19.10.2022 tarihli komisyon toplantısında karara bağlanan planlar.

Büyükşehir Belediye Meclisi Başkanı
 Sedullah KELEŞ
 İmar ve Bayındırlık Komisyonu Başkanı

Berna ABLİŞ
 Fatma Nur ÇELİK
 Katip Üye

Kocaeli Büyükşehir Belediyesi tarafından Fotogrametrik yöntemle yapılan Kocaeli İline ait 1/1000 ölçekli sayısal Halihazır Harita 3194 sayılı İmar Kanununun 7/a maddesine göre incelendi ve onandı.

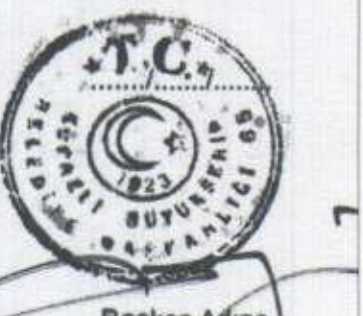

Başkan Adına
 Gökmen MENGÖC
 İmar ve Şehircilik Dairesi Başkanı

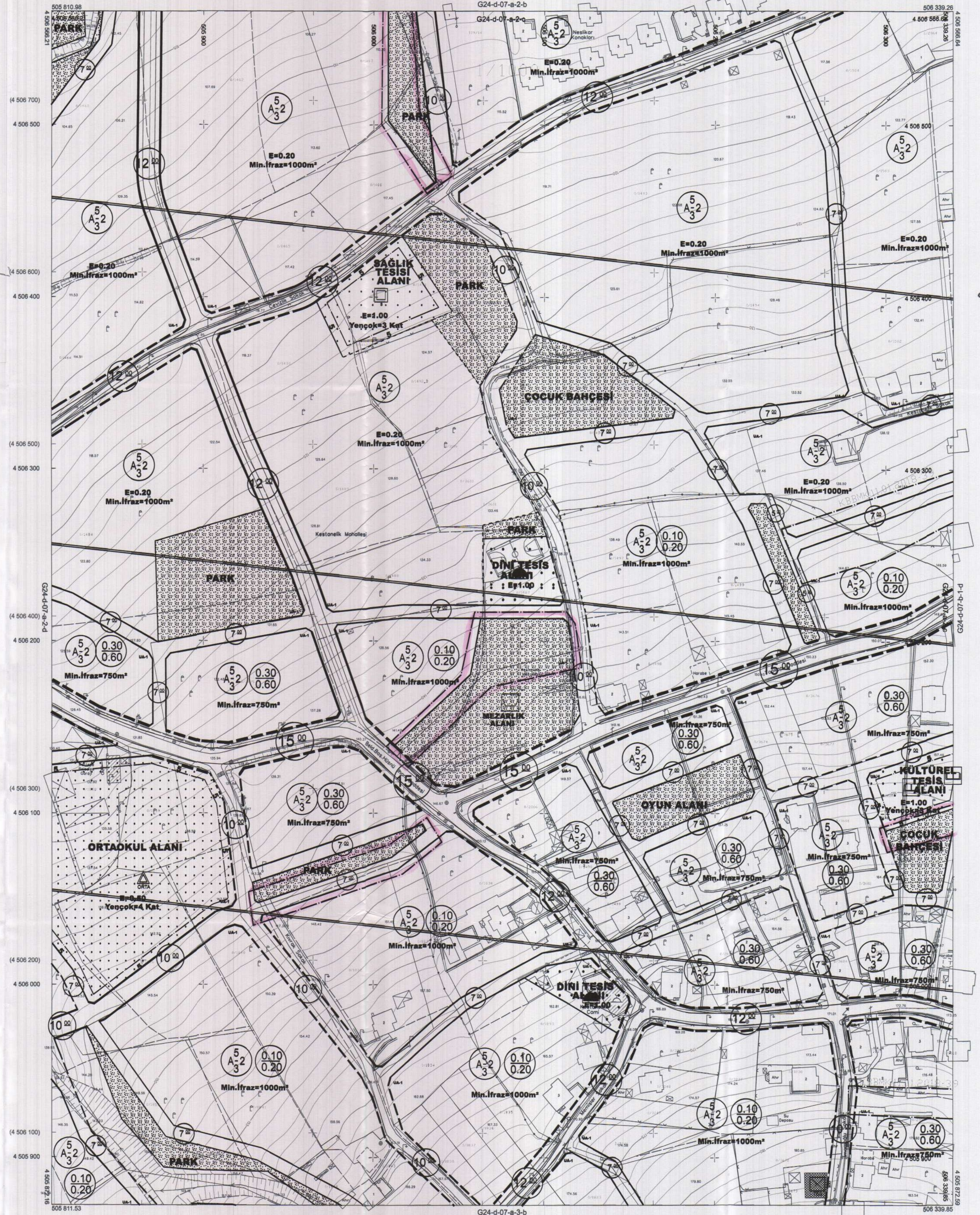

Koordinatlar ve pafta bölümlenmesi son güncellenmiş TUTGA'ya bağlı 2005.0 epoğunda, GRS80 elipsoidal ve Transversal Mercator (TM) izdüşümünde düzenlenmiştir.
 Mayıs 2010 tarihinde çekilen renkli hava fotoğraflarından üretilmiştir. Yapılar sapak çizgileriyle gösterilmiştir.
 Yüklenci Firma : KUTLUBEY HARİTA A.Ş.
 ÇETİNKAYA İMAR A.Ş.
 (Ortak Girişim)

PROJE YÖNETİCİSİ
 ALTAN ÇETİNKAYA
 Harita Mühendisi

1:1000

Harita Mühendisi SELİM SAYDAN
 Harita Mühendisi DİLEK AYDIN
 Harita Yüksek Mühendisi EŞREF AKIŞ
 Harita Yüksek Mühendisi HAKAN İLHAN

KONTROL

HALIHAZIR HARİTA ŞEFİ
 İSMAIL SEYREK
 Harita Mühendisi

PROJE YÖNETİCİSİ
 HARİTA ŞUBE MÜDÜRÜ V.
 SERKAN ÇAMUR
 Harita Yüksek Mühendisi

KARTEPE İLÇESİ (Suadiye Beldesi) G24-d-07-a-2-c

KOCAELİ