

İlçesi : İzmit
 Belediyesi : İzmit
 Mahallesi/Köyü : Durhasan Mahallesi
 Pafta : G24a.16c.
 Ada : -
 Parsel : -
 Konu : Küçük Sanayi ve Depolama Alanları ile bu alanlara hizmet edecek donatı alanları ve ulaşım ağı düzenlemesine ilişkin nazım ve uygulama imar planı değişikliği
 Plan Ölçeği : 1/5000 ölçekli nazım imar planı

İmar ve Şehircilik Dairesi Başkanlığı tarafından hazırlanan uygulama imar planları 11.11.2022 tarihinde tarafınca kontrol edilmiştir.

İmar ve Şehircilik Dairesi Başkanlığı tarafından hazırlanan 07.10.2022 tarih ve 2369478 sayılı Daire Başkanlığı yazısı ile Büyükşehir Belediye Meclisine sunulan plandır.

Dr. Duygu KANIK
 Şehir Planlama Şefi

Seval BÜĞÖREN
 Şehir Planlama Şefi

Osman SÜNLER
 İmar ve Şehircilik Dairesi Başkanı

Rahmi E. TÜMPALAY
 Şehir Planlama Şube Müdürü

Büyükşehir Belediye Meclisinin 11.10.2022 tarih ve 78 sayılı gündem maddesi olarak görüşülerek Komisyonumuzun tetkikine sunulan ve 18.10.2022 tarihli komisyon toplantısında karara bağlanan plandır.

Büyükşehir Belediye Meclisinin 11.11.2022 tarih 625 sayılı kararı ile onaylanan plandır.

Gökmen YENİÇİ
 Genel Sekreter Yardımcısı

Berna ABİŞ
 Katip Üye

Fatma Nur ÇELİK
 Katip Üye

Sadullah KEÇECİ
 İmar ve Bayındırlık Komisyon Başkanı



01					24
06					
11	A				
16					
21	22	23	24	25	

KOCAELİ-İZMİT

G24-a-16-c

ONAYLI PLAN

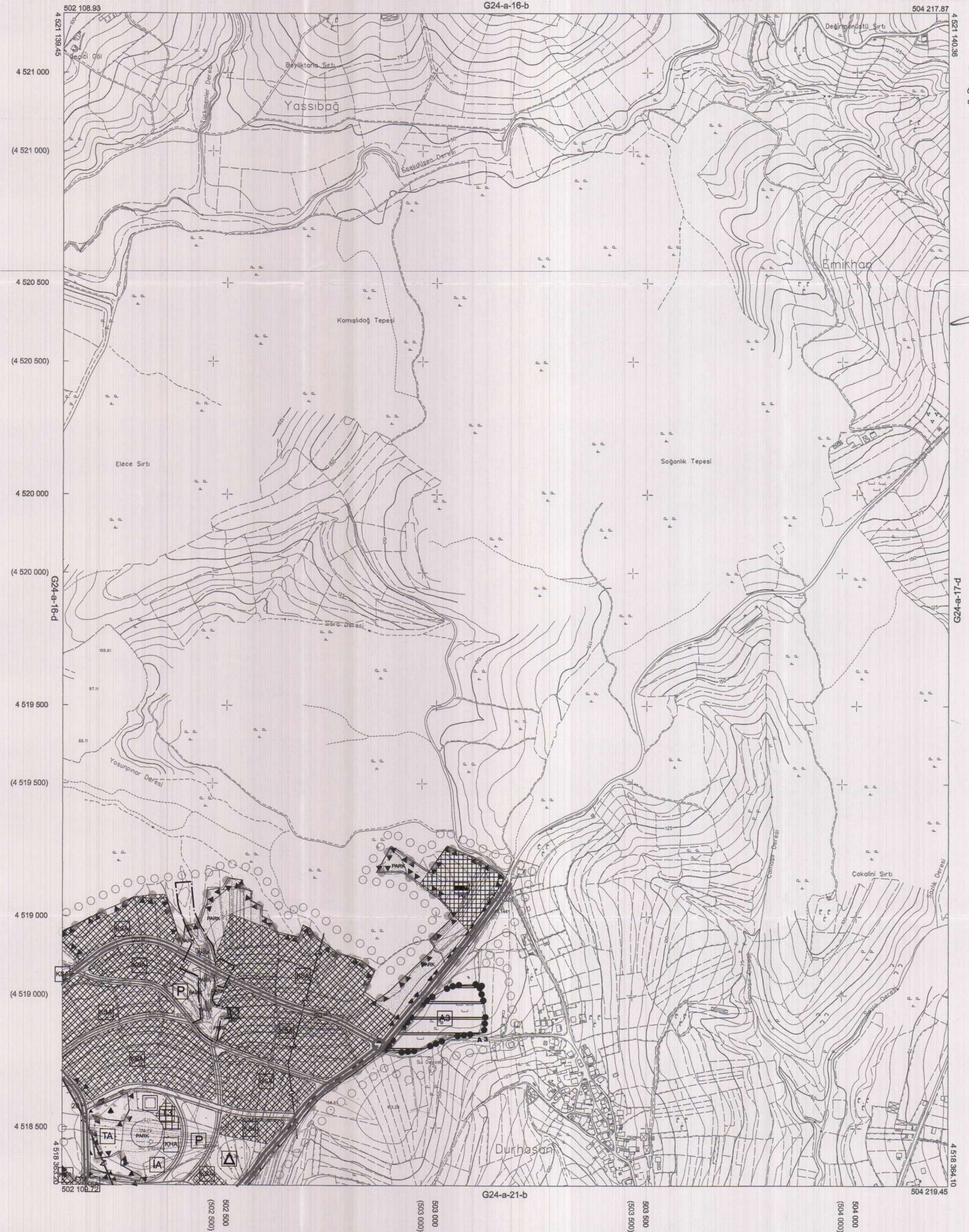

Kocaeli Büyükşehir Belediyesi tarafından Fotogrametrik yöntemle yapılan Kocaeli İline alt 1/5000 ölçekli sayısal Halihazır Harita 3194 sayılı İmar Kanununun 7/a maddesine göre incelendi ve onandı.

1803/2019



KOCAELİ-İZMİT

G24-a-16-c

1:5000

Koordinatlar ve pafta bölünmesi en son güncellenmiş TUTGA'ya bağlı 2006.0 epejünde, GRS80 elipsoidi ve Transversal Mercator (TM) izdüşümünde düzenlenmiştir.

Haziran 2018 tarihinde çekilen renkli hava fotoğraflarından oluşturulmuştur. Yaptır sapak çizgileriyle gösterilmiştir.

Yüklenici Firma : KUTLUBEY HARİTA İNŞ.MÜH.SAN.TİC.A.Ş.

PROJE YÖNETİCİSİ

ALTAN ÇETİNKAYA
 Harita Mühendisi

KONTROL

DİLEK AYDIN

Harita Mühendisi

EŞREF AKIŞ

Harita Yüksek Mühendisi

PROJE YÖNETİCİSİ

HARİTA ŞUBE MÜDÜRÜ V.

SERKAN ÇALIR

Harita Yüksek Mühendisi

İlçesi : İzmit
 Belediyesi : İzmit
 Mahallesi/Köyü : Durhasan Mahallesi
 Pafta : G24a.16c.4d.
 Ada :
 Parsel :
 Konu : Küçük Sanayi ve Depolama Alanları ile bu alanlara hizmet edecek donatı alanları ve ulaşım ağı düzenlemesine ilişkin nazım ve uygulama imar planı değişikliği
 Plan Ölçeği : 1/1000 ölçekli uygulama imar planı

01					
06					
11	A				
16					
21	22	23	24	25	

İZMİT İLÇESİ (Durhasan Köyü)
 KOCAELİ
 G24-a-16-c-4-d

ONAYLI PLAN

İmar ve Şehircilik Dairesi Başkanlığı tarafından hazırlanan uygulama imar planları 11.11.2022 tarihinde tarafınca kontrol edilmiştir.

İmar ve Şehircilik Dairesi Başkanlığı tarafından hazırlanan 07.10.2022 tarih ve 2369478 sayılı Daire Başkanlığı yazısı ile Büyükşehir Belediye Meclisine sunulan planlar.

Dr. **Özgür KANİK**
 Şehir Plancısı
 Seval **AYGÖREN**
 Şehir Plancısı
 Rahmi E. **TÜMPALAY**
 Şehir Planlama Şube Müdürü

Osmay ŞUMER
 İmar ve Şehircilik Dairesi Başkanı

Büyükşehir Belediye Meclisinin 11.10.2022 tarih ve 78 sayılı gündem maddesi olarak görüşülerek Komisyonumuzun teklifine sunulan ve 18.10.2022 tarihli komisyon toplantısında karara bağlanan planlar.

Büyükşehir Belediye Meclisinin 11.11.2022 tarih ve 625 sayılı karar ile onaylanan planlar.

Sadullah KELEŞ
 İmar ve Bayındırlık Komisyon Başkanı

Gülşah KENİZ
 Başkan A.
Berna ABİŞ
 Katip Üye
Fatma Nür ÇELİK
 Katip Üye

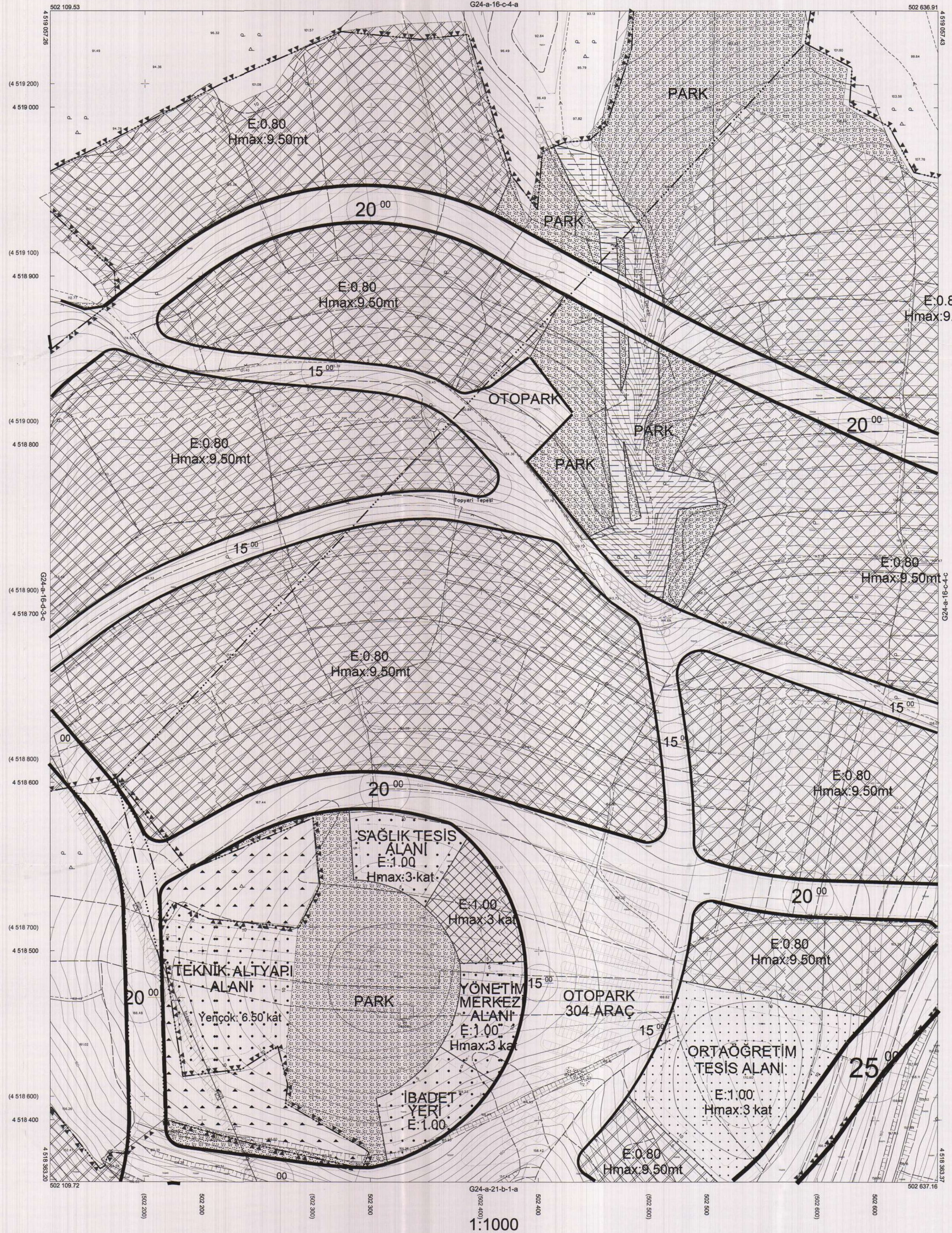

Kocaeli Büyükşehir Belediyesi tarafından Fotogrametrik yöntemle yapılmış Kocaeli İline ait 1/1000 ölçekli sayısal Halihazır Harita 3194 sayılı İmar Kanununun 7/a maddesine göre incelenmiş ve onaylanmıştır.

15.11.2022



İmar ve Şehircilik Dairesi Başkanı

İZMİT İLÇESİ (Durhasan Köyü) G24-a-16-c-4-d

KOCAELİ

Koordinatlar ve pafta bölümlenmesi en son güncellenmiş TUTGA'ya bağlı 2005.0 epeğünde, GRS80 ellipsoidi ve Transversal Mercator (TM) izdüşümünde düzenlenmiştir.

Ağustos 2010 tarihinde çekilen renkli hava fotoğraflarından oluşturulmuştur. Yapılar saçak çizgileriyle gösterilmiştir.

Yüklenici Firma : KUTLUBEY HARİTA A.Ş.
 ÇETİNKAYA İMAR A.Ş.
 (Ortak Girişim)

PROJE YÖNETİCİSİ
ALTAN ÇETİNKAYA
 Harita Mühendisi

Harita Mühendisi
SELİM SAYDAN
 Harita Mühendisi
KORCAN ERGİN
 Harita Mühendisi
DİLEK AYDIN
 Harita Yüksek Mühendisi
HAKAN İLHAN

KONTROL
HALHAZIR HARİTA ŞEF
İSMAIL SEYREK
 Harita Mühendisi
SEKİCAN ÖMÜR
 Harita Yüksek Mühendisi

PROJE YÖNETİCİSİ
HARİTA ŞUBE MÜDÜRÜ V.
SEKİCAN ÖMÜR
 Harita Yüksek Mühendisi