

İçesi : Gebze  
Belediyesi : Gebze  
Mahallesi/Köyü : Eskişehir  
Pafta : G22-b  
Ada : -  
Parsel : -  
Eskişehir 3. Etap Nitelikli Doğal Koruma Alanı ve Sürdürülebilir Koruma ve Kontrolü Kullanım Alanlarının çevre düzeni planına aktarılması  
Konu :  
Plan Ölçeği : 1/50000 ölçekli çevre düzeni planı

İmar ve Şehircilik Dairesi Başkanlığı tarafından hazırlanan uygulama imar planları 11.11.2022 tarihinde tarafınca kontrol edilmiştir.

İmar ve Şehircilik Dairesi Başkanlığı tarafından hazırlanan 07.10.2022 tarih ve 2369424 sayılı Daire Başkanlığı yazısı ile Büyükşehir Belediye Meclisine sunulan planlar.

Ece Nur AZİZELİ  
Şehir Plancısı  
Seval AYĞÖREN  
Şehir Plancısı  
Şef  
Bahri E. TÜMPALAY  
Şehir Planlama Şube Müdürü

Osman GÜNER  
İmar ve Şehircilik Dairesi Başkanı

Büyükşehir Belediye Meclisinin 11.10.2022 tarih ve 72 sayılı gündem maddesi olarak görüşülerek Komisyonumuzun tetkikine sunulan ve 18.10.2022 tarihli komisyon toplantısında karara bağlanan planlar.

Büyükşehir Belediye Meclisinin 11.11.2022 tarih ve 620 sayılı kararı ile onaylanan planlar.

Gökmen MENGÜÇ  
Başkan A.  
Genel Sekreter Yard.  
Berna ABİŞ  
Katip Üye  
Fatma Nur ÇELİK  
Katip Üye

Sadullah KELEŞ  
İmar ve Bayındırlık Komisyon Başkanı

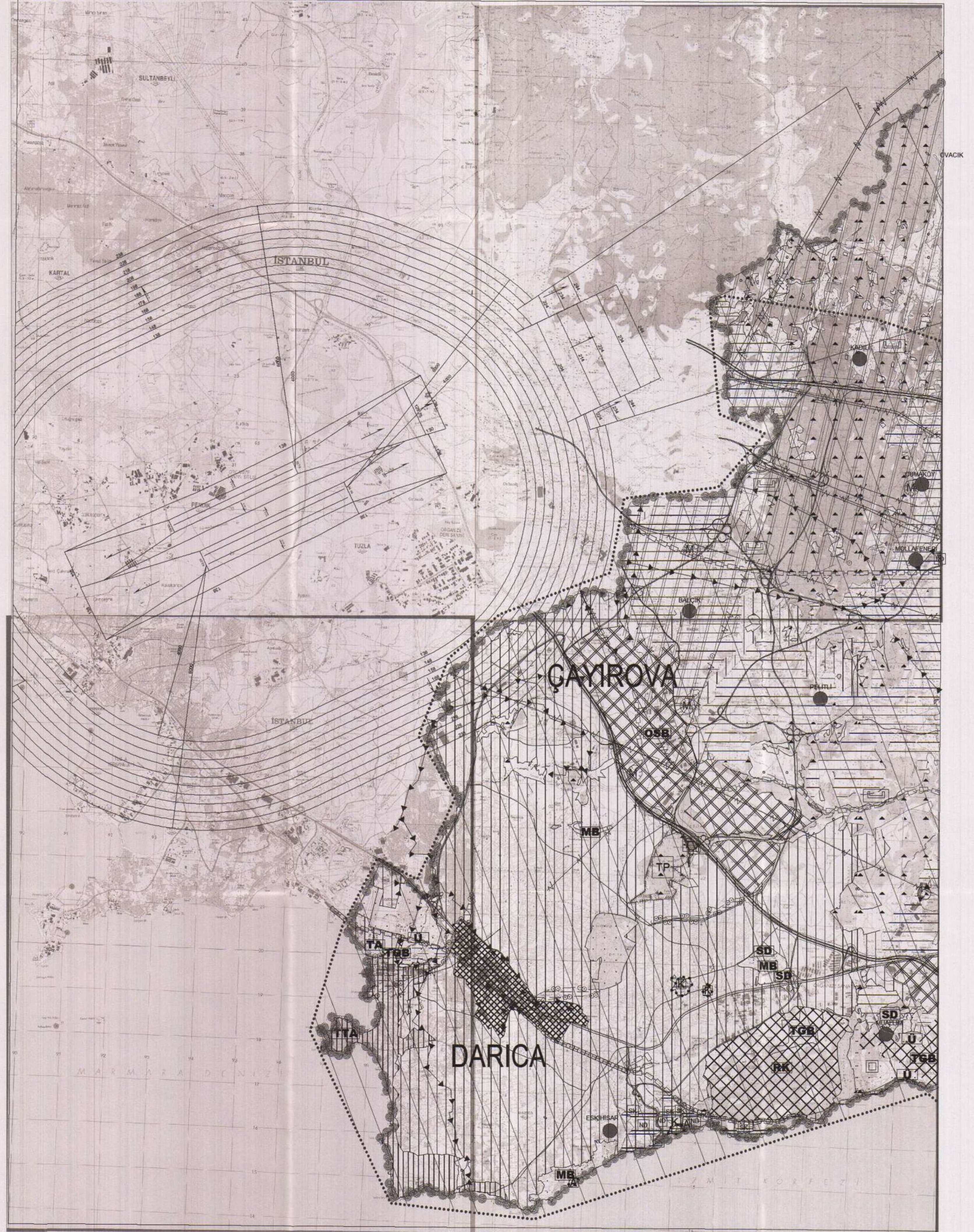

İlçesi : Gebze  
 Belediyesi : Gebze  
 Mahallesi/Köyü : Eskişehir  
 Pafta : G22-b3  
 Ada :  
 Parsel :  
 Konu : Eskişehir 3. Etap Nitelikli Doğal Koruma Alanı ve Sürdürülebilir Koruma ve Kontrollü Kullanım Alanının nazım imar planına aktarılması  
 Plan Ölçeği : 1/25000 ölçekli nazım imar planı

İmar ve Şehircilik Dairesi Başkanlığı tarafından hazırlanan uygulama imar planları 11.11.2022 tarihinde tarafınca kontrol edilmiştir.

Ece Nur AZIZOĞLU Şehir Plancısı  
 Seval AYĞÖREN Şehir Plancısı  
 Rahmi E. TÜMPALAY Şehir Planlama Şube Müdürü

İmar ve Şehircilik Dairesi Başkanlığı tarafından hazırlanan 07.10.2022 tarih ve 2369424 sayılı Daire Başkanlığı yazısı ile Büyükşehir Belediye Meclisine sunulan plandır.

Osman GÜNER İmar ve Şehircilik Dairesi Başkanı

Büyükşehir Belediye Meclisinin 11.10.2022 tarih ve 69 sayılı gündem maddesi olarak görüşülerek Komisyonumuzun teklifine sunulan ve 18.10.2022 tarihli komisyon toplantısında karara bağlanan plandır.

Büyükşehir Belediye Meclisinin 11.11.2022 tarih ve 620 sayılı kararı ile onaylanan plandır.

Gökmen MENELİK Başkan A. Genel Sekreteri Yrd.  
 Berna ABİŞ Katip Üye  
 Fatma Nur ÇELİK Katip Üye

Sedullah KELEŞ İmar ve Bayındırlık Komisyon Başkanı

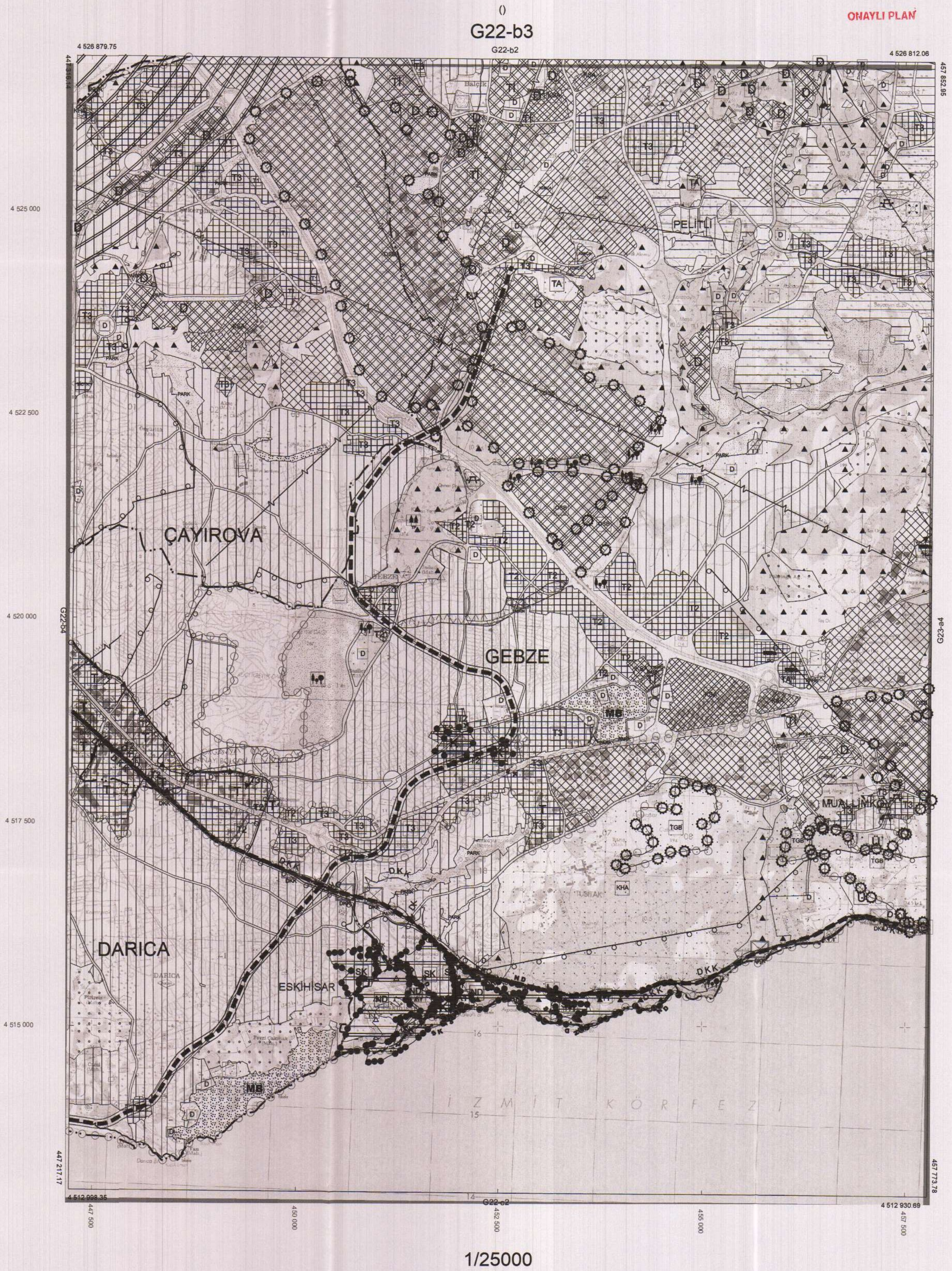

İlçesi : Gebze  
 Belediyesi : Gebze  
 Mahallesi/Köyü : Eskişehir  
 Pafta : G22-b-24-b  
 Ada :  
 Parsel :  
 Konu : Eskişehir 3. Etap Nitelikli Doğal Koruma Alanı ile Sürdürülebilir Koruma ve Kontrollü Kullanım Alanlarının nazım İmar planına aktarılması  
 Plan Ölçeği : 1/5000 ölçekli nazım İmar planı

İmar ve Şehircilik Dairesi Başkanlığı tarafından hazırlanan uygulama İmar planları 11.11.2022 tarihinde tarafınca kontrol edilmiştir.

İmar ve Şehircilik Dairesi Başkanlığı tarafından hazırlanan 07.10.2022 tarih ve 2369424 sayılı Daire Başkanlığı yazısı ile Büyükşehir Belediye Meclisine sunulmuştur.

Ece Nur AZIZOĞLU  
 Şehir Plancısı

Seval AYGÖREN  
 Şehir Plancısı

Osman GÜNİER  
 İmar ve Şehircilik Dairesi Başkanı

Bahmi E. TÜMPALAY  
 Şehir Planlama Şube Müdürü

Büyükşehir Belediye Meclisinin 11.10.2022 tarih ve 69 sayılı gündem maddesi olarak görüşülerek Komisyonumuzun tetkikine sunulan ve 18.10.2022 tarihli komisyon toplantısında karara bağlanan plandır.

Büyükşehir Belediye Meclisinin 11.11.2022 tarih ve 620 sayılı kararı ile onaylanan plandır.

Gökmen MENİNGÜÇ  
 Başkan A.  
 Genel Sekreter Yardımcısı

Berna ABİS  
 Katip Üye

Fatma Nur ÇELİK  
 Katip Üye

Sadullah KELEŞ  
 İmar ve Bayındırlık Komisyon Başkanı

01	
06	
11	B
16	
21	22 23 24 25

## KOCAELİ-GEBZE

## G22-b-24-b

ONAYLI PLAN



Kocaeli Büyükşehir Belediyesi tarafından Fotogrametrik yöntemle yapılmış Kocaeli İline ait 1/5000 ölçekli sayısal Halihazır Harita 3194 sayılı İmar Kanununun 7/a maddesine göre incelendi ve onandı.

18.10.2022



KOCAELİ-GEBZE

G22-b-24-b

Koordinatlar ve pafta bölünmesi en son güncellenmiş TUTGA'ya bağlı 2005.D epöçünde, GRS80 elipsoidi ve Transversal Mercator (TM) izdüşümünde düzenlenmiştir.

Haziran 2018 tarihinde çekilen renkli hava fotoğraflarından üretilmiştir.Yapılar saçak çizgileriyle gösterilmiştir.

Yüklenici Firma : KUTLUBEY HARİTA İNŞ.MÜH.SAN.TİC.A.Ş.

PROJE YÖNETİCİSİ

ALTAN ÇETİNKAYA  
 Harita Mühendisi

KONTROL

DİLEK AYDIN  
 Harita Mühendisi

ESREF AKIŞ  
 Harita Yüksek Mühendisi

ESREF AKIŞ

PROJE YÖNETİCİSİ

HARİTA ŞUBE MÜDÜRÜ V.  
 SERKAN OKUR  
 Harita Yüksek Mühendisi

İlçesi : Gebze  
 Belediyesi : Gebze  
 Mahallesi/Köyü : Eskihsar  
 Pafta : G22-b-24-c  
 Ada :  
 Parsel :  
 Konu : Eskihsar 3. Etap Nitelikli Doğal Koruma Alanı ile Sürdürülebilir Koruma ve Kontrollü Kullanım Alanlarının nazım İmar planına aktarılması  
 Plan Ölçeği : 1/5000 ölçekli nazım İmar planı

İmar ve Şehircilik Dairesi Başkanlığı tarafından hazırlanan uygulama İmar planları 11.11.2022 tarihinde tarafınca kontrol edilmiştir.

Ece Nur AZİZOĞLU  
 Şehir Plancısı

Seval AYDÖREN  
 Şehir Plancısı

Bahri E. TÜMPALAY  
 Şehir Planlama Şube Müdürü

İmar ve Şehircilik Dairesi Başkanlığı tarafından hazırlanan 07.10.2022 tarih ve 2369424 sayılı Daire Başkanlığı yazısı ile Büyükşehir Belediye Meclisine sunulan plandır.

Osmail GÖNLER  
 İmar ve Şehircilik Dairesi Başkanı

Büyükşehir Belediye Meclisinin 11.10.2022 tarih ve 69 sayılı gündem maddesi olarak görüşülerek Komisyonumuzun tetkikine sunulan ve 18.10.2022 tarihli komisyon toplantısında karara bağlanan plandır.

Sadıullah KELEŞ  
 İmar ve Bayındırlık Komisyon Başkanı

Büyükşehir Belediye Meclisinin 11.11.2022 tarih ve 620 sayılı kararı ile onaylanan plandır.

Gökmen MENGÜCÜ  
 Başkan A.  
 Genel Sekreter Yard.

Berna ABİŞ  
 Katip Üye

Fatma Nur ÇELİK  
 Katip Üye

01				
06				
11	B			
16				
21	22	23	24	25

## KOCAELİ-GEBZE

G22-b-24-c

ONAYLI PLAN

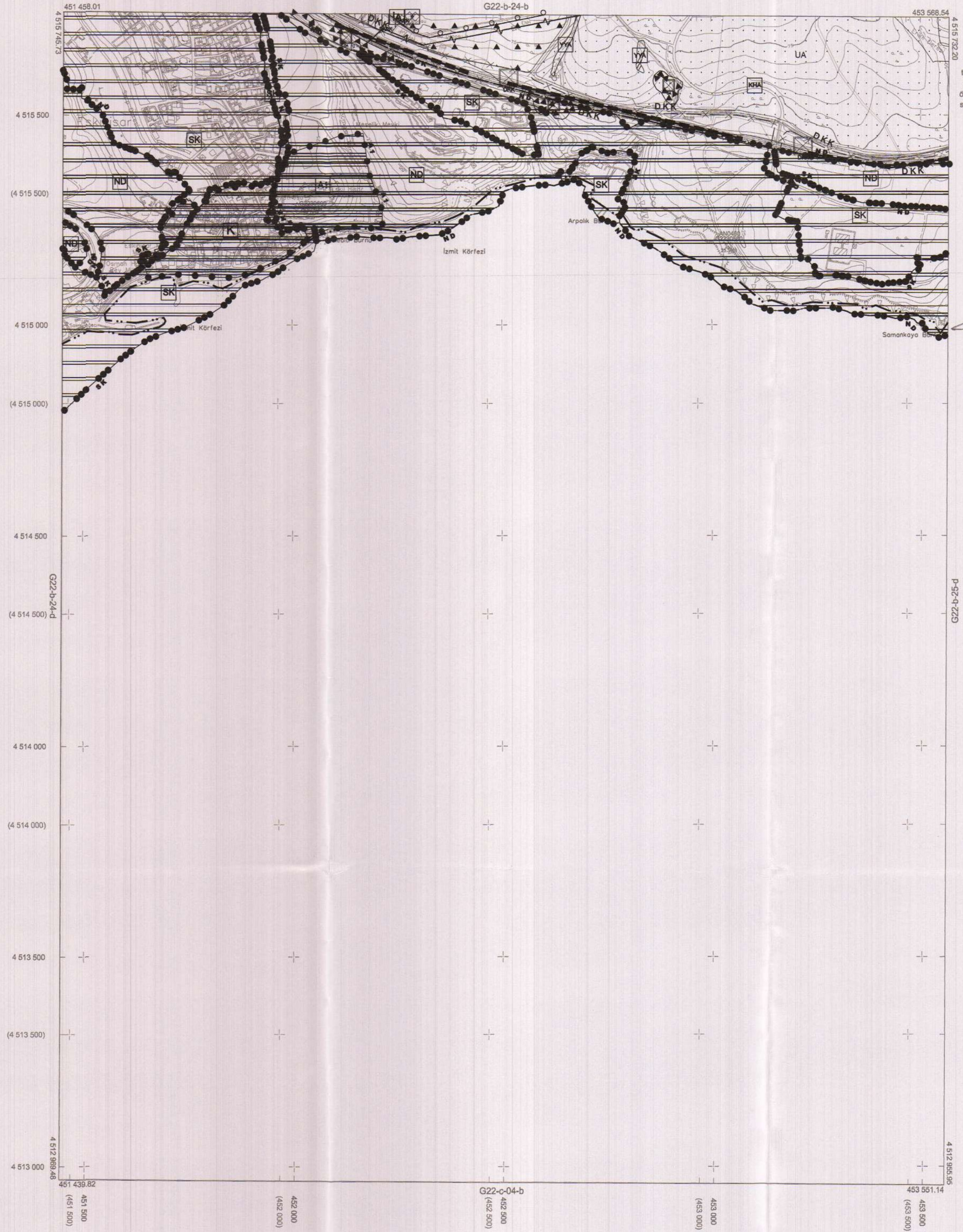

Kocaeli Büyükşehir Belediyesi tarafından Fotogrametrik yöntemle yapılan Kocaeli Harita 3194 ölçekli sayısal Harita 3194 sayılı İmar Kanununun 7/a maddesine göre incelendi ve onandı.

1003/2019

T.C.  
 Kocaeli Büyükşehir Belediyesi  
 Şehir Plancılığı  
 Gökmen MENGÜCÜ  
 Genel Sekreter Yardımcısı

KOCAELİ-GEBZE

G22-b-24-c

Koordinatlar ve pafta bölünmesi en son güncellenmiş TUTGA'ya bağlı 2005.0 eposunda, GRS80 elipsoidi ve Transversal Mercator (TM) izdüşümünde düzenlenmiştir.

Haziran 2016 tarihinde çekilen renkli hava fotoğraflarından üretilmiştir.Yapılar saçak çizgileriyle gösterilmiştir.

Yüklenici Firma : KUTLUBEY HARİTA İNŞ.MÜH.SAN.TİC.A.Ş.

PROJE YÖNETİCİSİ

ALTAN ÇETİNKAYA  
 Harita Mühendisi

*Altan Çetinkaya*

KONTROL

DİLEK AYDIN  
 Harita Mühendisi

*Dilek Aydın*

EŞREF AKIŞ  
 Harita Yüksek Mühendisi

*Eşref Akış*

PROJE YÖNETİCİSİ

HARİTA ŞUBE MÜDÜRÜ V.  
 SERKAN OKUR  
 Harita Yüksek Mühendisi

*Serkan Okur*

İlçesi : Gebze  
 Belediyesi : Gebze  
 Mahallesi/Köyü : Eskişehir  
 Pafta : G22-b-25-d  
 Ada :  
 Parsel :  
 Konu : Eskişehir 3. Etap Nitelikli Doğal Koruma Alanı ile Sürdürülebilir Koruma ve Kontrolü Kullanım Alanlarının nazım İmar planına aktarılması  
 Plan Ölçeği : 1/5000 ölçekli nazım İmar planı

İmar ve Şehircilik Dairesi Başkanlığı tarafından hazırlanan uygulama İmar planları 11.11.2022 tarihinde tarafınca kontrol edilmiştir.

Ece Nur AZIZOĞLU  
 Şehir Plancısı

Seval AYĞÖREN  
 Şehir Plancısı

Rahmi E. TÜMPALAY  
 Şehir-Planlama Şube Müdürü

İmar ve Şehircilik Dairesi Başkanlığı tarafından hazırlanan 07.10.2022 tarih ve 2369424 sayılı Daire Başkanlığı yazısı ile Büyükşehir Belediye Meclisine sunulan plandır.

Osman GÖNLER  
 İmar ve Şehircilik Dairesi Başkanı

Büyükşehir Belediye Meclisinin 11.10.2022 tarih ve 69 sayılı gündem maddesi olarak görüşülerek Komisyonumuzun tetkikine sunulan ve 18.10.2022 tarihli komisyon toplantısında karara bağlanan plandır.

Sadullah KELES  
 İmar ve Bayındırlık Komisyon Başkanı

Büyükşehir Belediye Meclisinin 11.11.2022 tarih ve 620 sayılı kararı ile onaylanan plandır.

Gökmen MENCÜC  
 Başkan A.  
 Genel Sekreter Yrd.

Berna ABİS  
 Katip Üye

Fatma Nur ÇELİK  
 Katip Üye

01					
06					
11	B				
16					
21	22	23	24	25	

## KOCAELİ-GEBZE

G22-b-25-d

ONAYLI PLAN

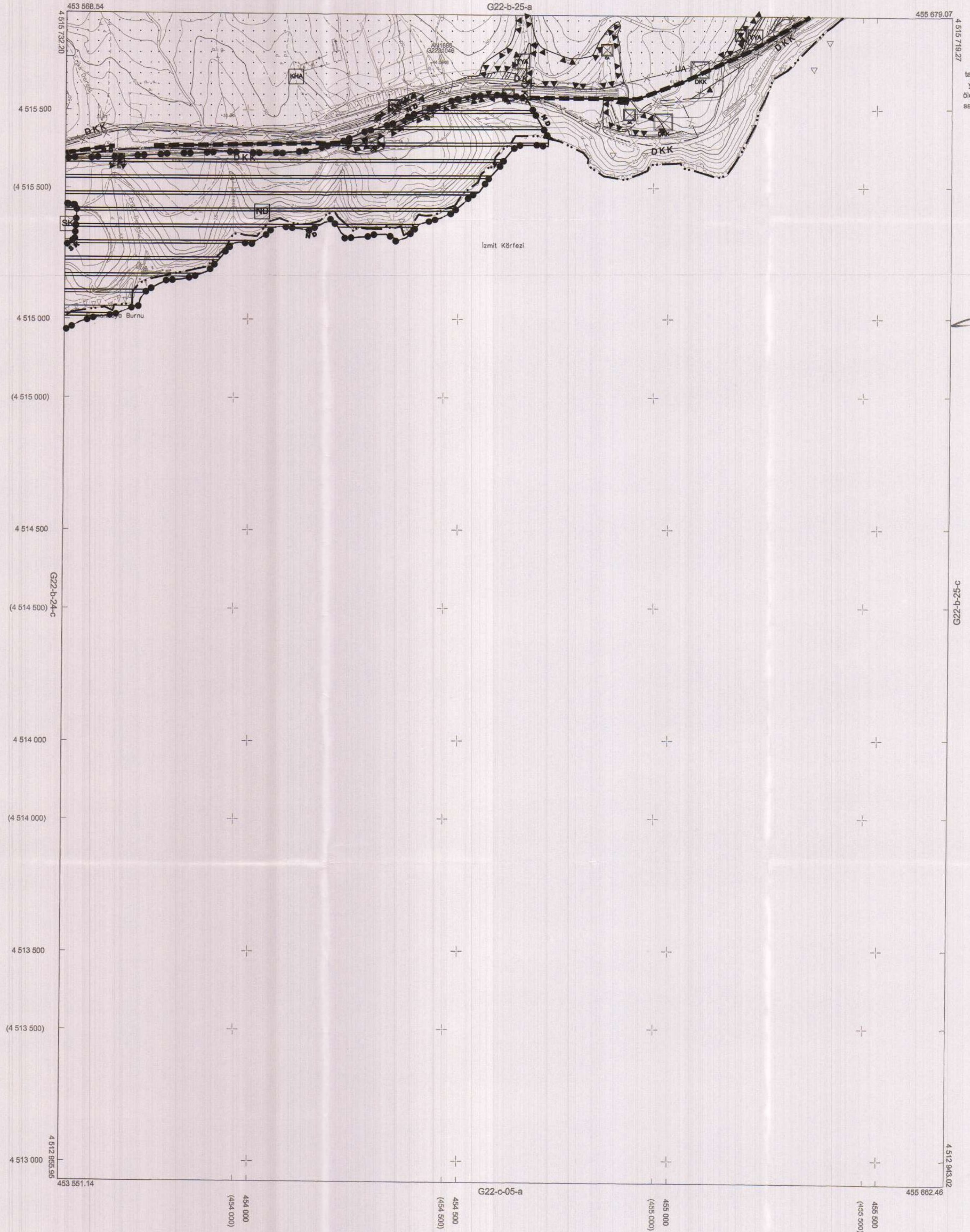

Kocaeli Büyükşehir Belediyesi tarafından Fotogrametrik yöntemle yapılmış Kocaeli İline ait 1/5000 ölçekli sayısal Halihazır Harita 3194 sayılı İmar Kanununun 7/a maddesine göre incelendi ve onandı.

1803/2019



KOCAELİ-GEBZE G22-b-25-d

Koordinatlar ve pafta bölünmesi en son güncellenmiş TUTGA'ya bağlı 2005.0 epoğunda, GRS80 elipsoidi ve Transversal Mercator (TM) izdüşümünde düzenlenmiştir.

Haziran 2018 tarihinde çekilen renkli hava fotoğraflarından üretilmiştir.Yapılar saçak çizgileriyle gösterilmiştir.

Yüklenici Firma : KUTLUBEY HARİTA İNŞ.MÜH.SAN.TİC.A.Ş.

PROJE YÖNETİCİSİ

ALTAN ÇETİNKAYA  
 Harita Mühendisi

KONTROL

DİLEK AYDIN

Harita Mühendisi

EŞREF AKIŞ

Harita Yüksek Mühendisi

PROJE YÖNETİCİSİ

HARİTA ŞUBE MÜDÜRÜ V.

SERKAN OĞUR

Harita Yüksek Mühendisi