

İlçesi : Gebze
 Belediyesi : Gebze
 Mahallesi/Köyü : Akvran-Cumaköy
 Pafta : G23-a
 Ada : -
 Parsel : -
 Konu : Yasal askı süresi içerisinde karşılaşılan sorunların giderilmesi
 Plan Ölçeği : 1/50000 ölçekli çevre düzeni planı

İmar ve Şehircilik Dairesi Başkanlığı tarafından hazırlanan çevre düzeni planları 11.11.2022 tarihinde tarafınca kontrol edilmiştir.

Mehmet SARIKOL
 Şehir Plancısı

Seval AYĞÖREN
 Şehir Plancısı

İmar ve Şehircilik Dairesi Başkanlığı tarafından hazırlanan 07.10.2022 tarih ve 2369425 sayılı Daire Başkanlığı yazısı ile Büyükşehir Belediye Meclisine sunulmuştur.

Osman GÜNER
 İmar ve Şehircilik Dairesi Başkanı

Rahmi E. TÜMPALAY
 Şehir Plancısı Şube Müdürü

Büyükşehir Belediye Meclisinin 11.10.2022 tarih ve 66 sayılı gündem maddesi olarak görüşülerek Komisyonumuzun tetkikine sunulan ve 25.10.2022 tarihli komisyon toplantısında karara bağlanan planlardır.

Sadıullah KELEŞ
 İmar ve Bayındırlık Komisyon Başkanı

Büyükşehir Belediye Meclisinin 11.11.2022 tarih ve 618 sayılı kararı ile onaylanan planlardır.

Gökmen MENÇLÜ
 Genel Sekreter Yard.

Berna ABİŞ
 Katip Üye

Fatma Nur ÇELİK
 Katip Üye



G23-a
 F23-d

ONAYLI PLAN

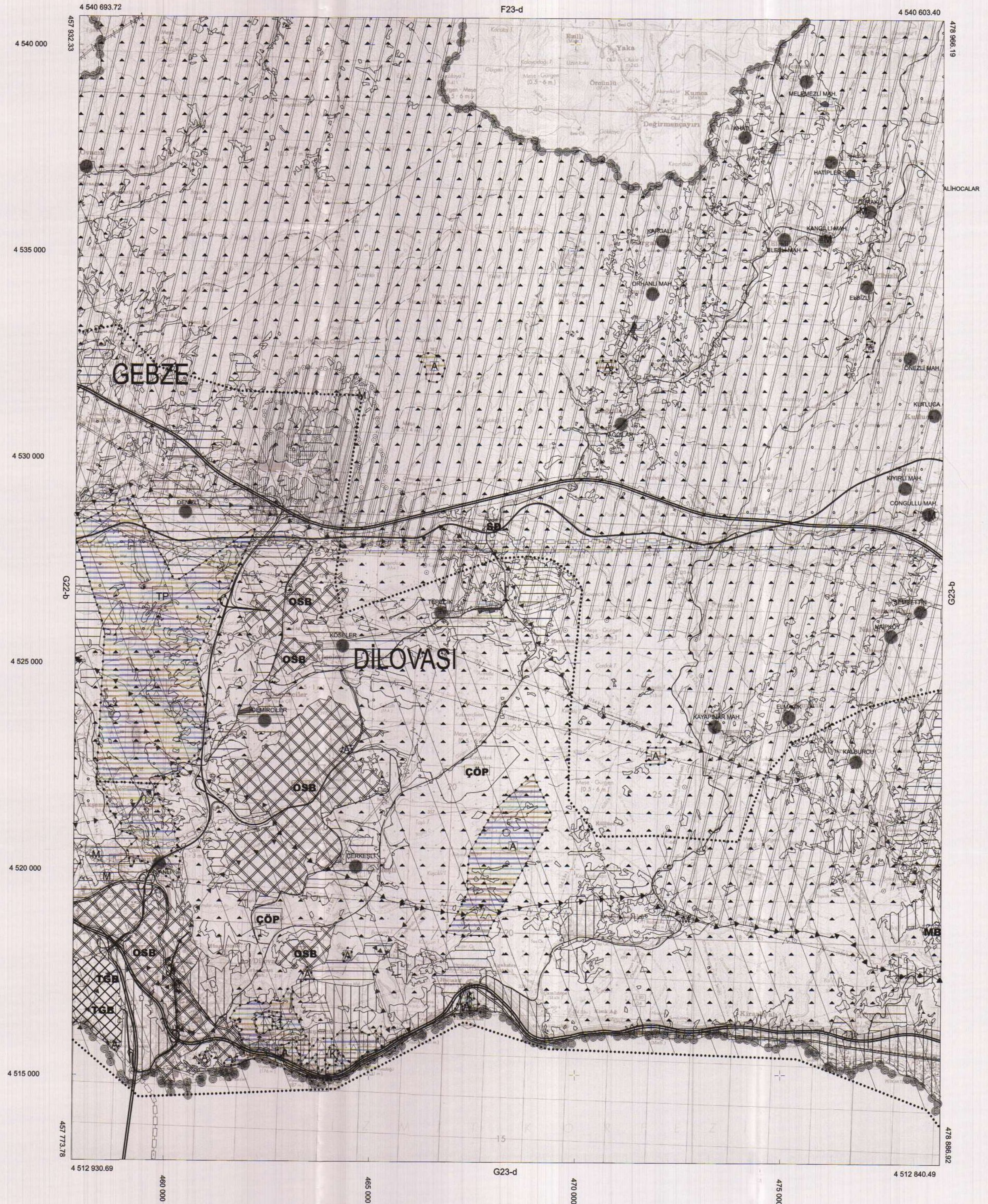

1/1 TARİHİNDE ÇEKİLEN HAVA FOTOĞRAFLARINDAN DÜZETİLEN PAFTALARDA, KONTROLNORME VE YERSEL BİTİMLERİNE İNHA DİĞER ÇATI ŞİMLERİNDEN YAPILMIŞTIR. NOT: FOTOGRAFOMETRİK ŞİMLERDE YAZILACAK

1/50000

-G23-a

İlçesi : Gebze
 Belediyesi : Gebze
 Mahallesi/Köyü : Akvran-Cumaköy
 Pafta : G23-a-1
 Ada : -
 Parsel : -
 Konu : Yasal askı süresi içerisinde yapılan
 İtirazların değerlendirilmesi
 Plan Ölçeği : 1/25000 ölçekli nazım imar planı

İmar ve Şehircilik Dairesi Başkanlığı tarafından
 hazırlanan uygulama imar planları 11.11.2022
 tarihinde tarafınca kontrol edilmiştir.

İmar ve Şehircilik Dairesi Başkanlığı tarafından
 hazırlanan 07.10.2022 tarih ve 2369425 sayılı
 Daire Başkanlığı yazısı ile Büyükşehir Belediye
 Meclisine sunulan planlardır.

Meral SARIKOL
 Şehir Plancısı

Seval AYGÖREN
 Şehir Plancısı
 Şef

Osman ÇUKURER
 İmar ve Şehircilik Dairesi Başkanı

Rahmi E. TÜMPALAY
 Şehir Planlama Şube Müdürü

Büyükşehir Belediye Meclisinin 11.10.2022 tarih
 ve 66 sayılı gündem maddesi olarak görüşülerek
 Komisyonumuzun tetkikine sunulan ve 25.10.2022
 tarihli komisyon toplantısında karara bağlanan planlardır.

Büyükşehir Belediye Meclisinin 11.11.2022 tarih
 618 sayılı kararı ile onaylanan planlardır.

Gökmen MENGÜC
 Başkan A.
 Genel Sekreter Yrd.

Berha ABİŞ
 Katip Üye

Fatma Nur ÇELİK
 Katip Üye

Sadullah KELEŞ
 İmar ve Bayındırlık Komisyon Başkanı

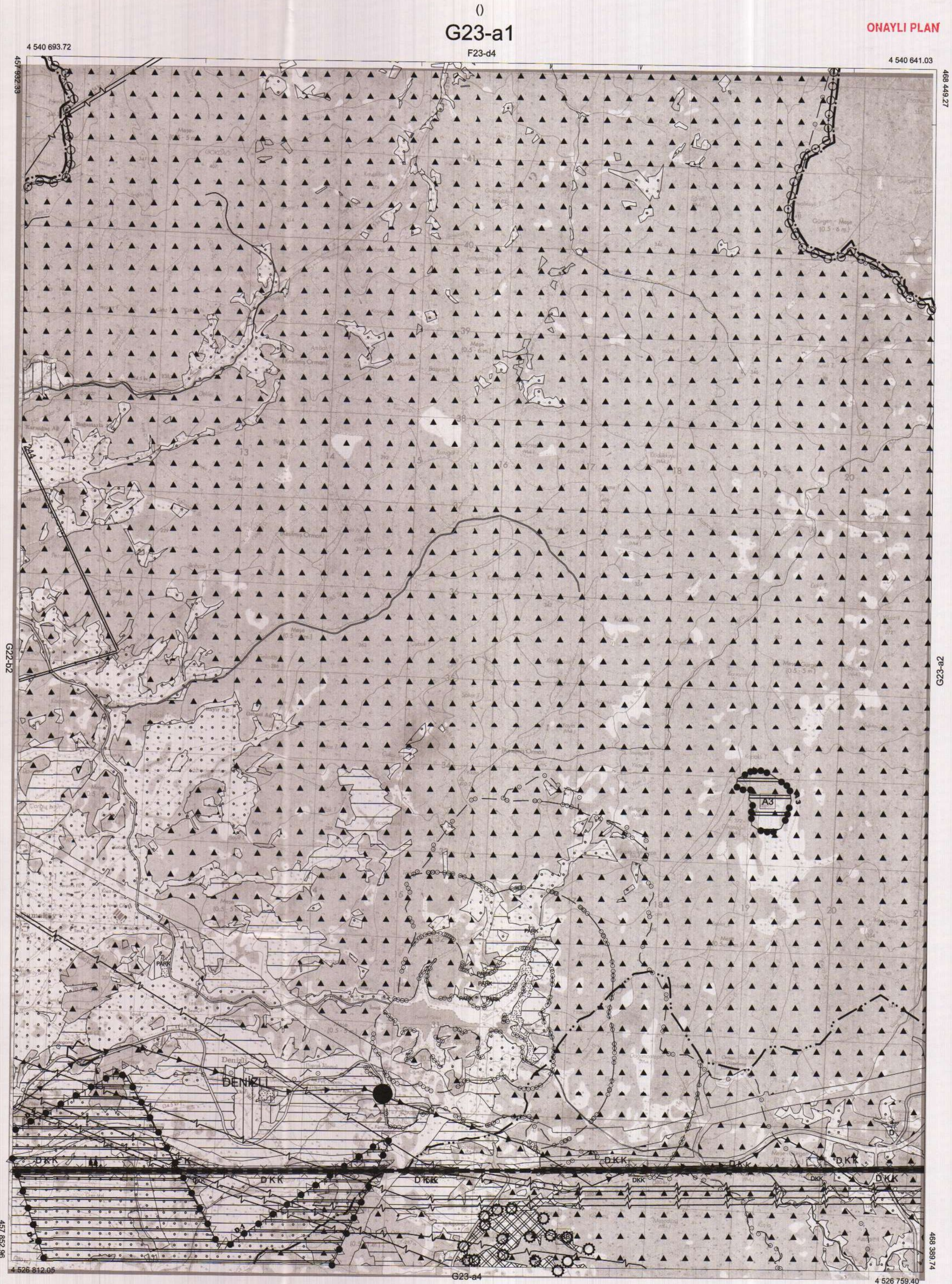

İlçesi : Gebze
 Belediyesi : Gebze
 Mahallesi/Köyü : Akvran-Cumaköy
 Pafta : G23-a-06-a
 Ada : -
 Parsel : -
 Konu : Yasal askı süresi içerisinde yapılan itirazların değerlendirilmesi
 Plan Ölçeği : 1/5000 ölçekli nazım imar planı

İmar ve Şehircilik Dairesi Başkanlığı tarafından hazırlanan uygulama imar planları 11.11.2022 tarihinde tarafsızca kontrol edilmiştir.

Mehmet SARIKOL
 Şehir Plancısı

Seval AYGÖREN
 Şehir Plancısı
 Şef

Rahmi E. TÜMPALAY
 Şehir Planlama Şube Müdürü

İmar ve Şehircilik Dairesi Başkanlığı tarafından hazırlanan 07.10.2022 tarih ve 2369425 sayılı Daire Başkanlığı yazısı ile Büyükşehir Belediye Meclisine sunulan plandır.

Osman GÜNLER
 İmar ve Şehircilik Dairesi Başkanı

Büyükşehir Belediye Meclisinin 11.10.2022 tarih ve 66 sayılı gündem maddesi olarak görüşülen Komisyonumuzun tetkikine sunulan ve 25.10.2022 tarihli komisyon toplantısında karara bağlanan plandır.

Sadullah KELEŞ
 İmar ve Bayındırlık Komisyon Başkanı

Büyükşehir Belediye Meclisinin 11.11.2022 tarih ve 618 sayılı kararı ile onaylanan plandır.

Gökmen MENENDEZ
 Genel Sekreter

Berna ABİŞ
 Katip Üye

Fatma Nur ÇELİK
 Katip Üye

01					
06					
11		A			
16					
21	22	23	24	25	

KOCAELİ-GEBZE

G23-a-06-a

ONAYLI PLAN

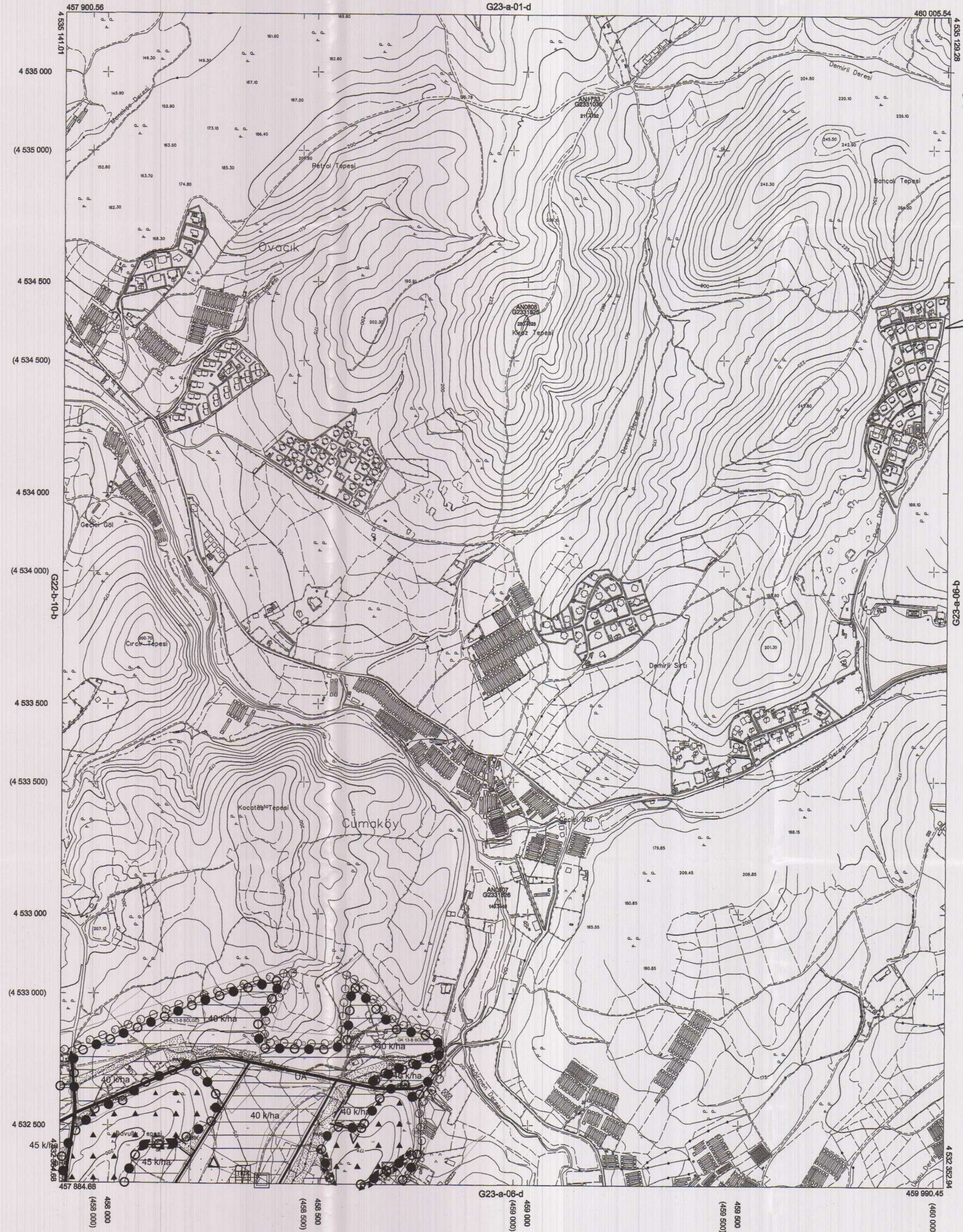

Kocaeli Büyükşehir Belediyesi tarafından Fotogrametrik yöntemle yapılan Kocaeli İline ait 1/5000 ölçekli sayısal Halihazır Harita 3194 sayılı İmar Kanununun 7/a maddesine göre incelendi ve onandı.

18.05.2019



KOCAELİ-GEBZE G23-a-06-a

Koordinatlar ve pafta bölünmesi en son güncellenmiş TUTGA'ya bağlı 2005.0 epochunda, GRS80 elipsoidi ve Transversal Mercator (TM) izdüşümünde düzenlenmiştir.

Haziran 2018 tarihinde çekilen renkli hava fotoğraflarından üretilmiştir.Yapılar saçak çizgileriyle gösterilmiştir.

Yüklenici Firma : KUTLUBEY HARİTA İNŞ.MÖH.SAN.TİC.A.Ş.

PROJE YÖNETİCİSİ

ALTAN ÇETİNKAYA
 Harita Mühendisi

KONTROL

DİLEK AYDIN

Harita Mühendisi

EŞREF AKIŞ

Harita Yüksek Mühendisi

PROJE YÖNETİCİSİ

HARİTA ŞUBE MÜDÜRÜ V.

SERKAN OKUR
 Harita Yüksek Mühendisi

İlçesi : Gebze
 Belediyesi : Gebze
 Mahallesi/Köyü : Akvran-Cumaköy
 Pafta : G22-b-10-c
 Ada : -
 Parsel : -
 Konu : Yasal askı süresi içerisinde yapılan
 İtirazların değerlendirilmesi
 Plan Ölçeği : 1/5000 ölçekli nazım imar planı

İmar ve Şehircilik Dairesi Başkanlığı tarafından
 hazırlanan uygulama imar planları 11.11.2022
 tarihinde tarafınca kontrol edilmiştir.

İmar ve Şehircilik Dairesi Başkanlığı tarafından
 hazırlanan 07.10.2022 tarih ve 2369425 sayılı
 Daire Başkanlığı yazısı ile Büyükşehir Belediye
 Meclisine sunulan planıdır.

Meral SARIKÇI
 Şehir Plancısı

Seval AYŞÖREN
 Şehir Plancısı

Osman GÜRKER
 İmar ve Şehircilik Dairesi Başkanı

Rahmi E. TÜMPALAY
 Şehir Planlama Şube Müdürü

22	
01	
06	
11	B
16	
21	22 23 24 25

KOCAELİ-GEBZE

G22-b-10-c

ONAYLI PLAN

Büyükşehir Belediye Meclisinin 11.10.2022 tarih
 ve 66 sayılı gündem maddesi olarak görüşülerek
 Komisyonumuzun tetkikine sunulan ve 25.10.2022
 tarihli komisyon toplantısında karara bağlanan planıdır.

Büyükşehir Belediye Meclisinin 11.11.2022 tarih
 ve 618 sayılı kararı ile onaylanan planıdır.

Gökmen MENGÜÇ
 Başkan A.
 Genel Sekreter Yardımcısı

Berna ABİŞ
 Katip Üye

Fatma Nur ÇELİK
 Katip Üye

Sadullah KELEŞ
 İmar ve Bayındırlık Komisyon Başkanı

Kocaeli Büyükşehir Belediyesi
 tarafından Fotogrametrik yöntemle
 yapılan Kocaeli İlne ait 1/5000
 ölçekli sayısal Haritalar Harita 3194
 sayılı İmar Kanununun 7/a maddesine
 göre incelendi ve onandı.

18.03.2019

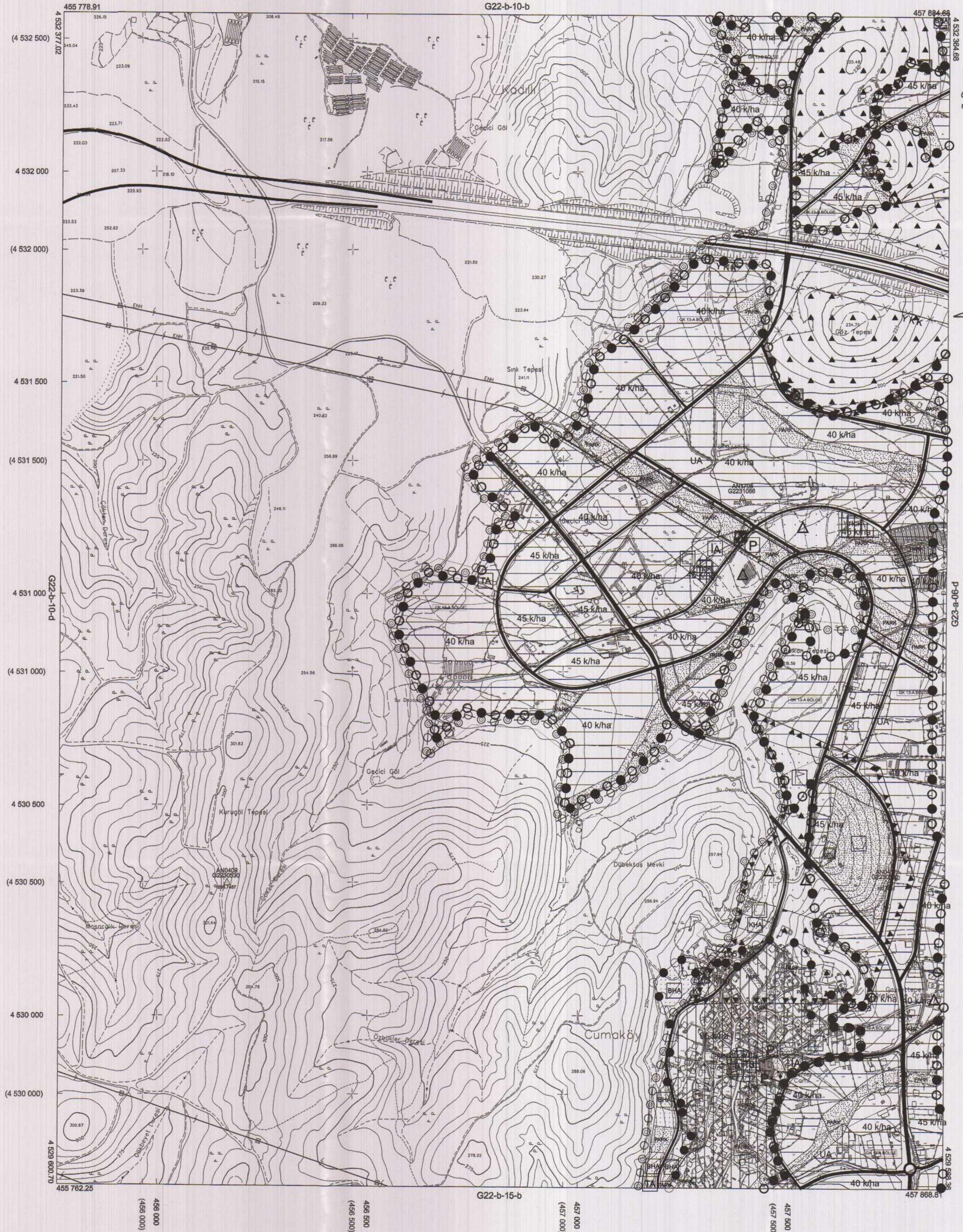

Gökmen MENGÜÇ
 Başkan A.
 Genel Sekreter Yardımcısı

KOCAELİ-GEBZE G22-b-10-c

1:5000

Koordinatlar ve pafta bölünmesi en son güncellenmiş
 TUTGA'ya bağlı 2005.0 epochunda, GRS80 ellipsoidi ve
 Transversal Mercator (TM) izdüşümünde düzenlenmiştir.

Haziran 2018 tarihinde çekilen renkli hava fotoğraflarından
 üretilmiştir.Yapılar sapak çizgileriyle gösterilmiştir.

Yüklenici Firma : KUTLUBEY HARİTA İNŞ.MÜH.SAN.TİC.A.Ş.

PROJE YONETİCİSİ

ALTAN ÇETİNKAYA

Harita Mühendisi

Harita Mühendisi

Harita Mühendisi

KONTROL

DİLEK AYDIN

Harita Mühendisi

Harita Mühendisi

Harita Mühendisi

EŞREF AKIŞ

Harita Yüksek Mühendisi

Harita Yüksek Mühendisi

Harita Yüksek Mühendisi

PROJE YONETİCİSİ

HARİTA ŞUBE MÜDÜRÜ V.

SERKAN ÖZÜR

Harita Yüksek Mühendisi

Harita Yüksek Mühendisi

İlçesi : Gebze
 Belediyesi : Gebze
 Mahallesi/Köyü : Akvran-Cumaköy
 Pafta : G23-a-11-a
 Ada : -
 Parsel : -
 Konu : Yasal askı süresi içerisinde yapılan
 İtirazların değerlendirilmesi
 Plan Ölçeği : 1/5000 ölçekli nazım imar planı

İmar ve Şehircilik Dairesi Başkanlığı tarafından
 hazırlanan uygulama imar planları 11.11.2022
 tarihinde tarafınca kontrol edilmiştir.

İmar ve Şehircilik Dairesi Başkanlığı tarafından
 hazırlanan 07.10.2022 tarih ve 2369425 sayılı
 Daire Başkanlığı yazısı ile Büyükşehir Belediye
 Meclisine sunulan plandır.

Mehmet SARIKÖL
 Şehir Planlama Şefi

Seval AYDÖREN
 Şehir Planlama Şefi

Osmun GÜNER
 İmar ve Şehircilik Dairesi Başkanı

Rahmi E. TÜMPALAY
 Şehir Planlama Şube Müdürü

01					
06					
11	A				
16					
21	22	23	24	25	

KOCAELİ-GEBZE

G23-a-11-a

ONAYLI PLAN

Büyükşehir Belediye Meclisinin 11.10.2022 tarih
 ve 66 sayılı gündem maddesi olarak görüşülerek
 Komisyonumuzun tetkikine sunulan ve 25.10.2022
 tarihli komisyon toplantısında karara bağlanan plandır.

Büyükşehir Belediye Meclisinin 11.11.2022 tarih
 618 sayılı kararı ile onaylanan plandır.

Gökmen BİNGÖÇ
 Başkan A
 Genel Sekreter Yard.

Berna ABİS
 Katip Üye

Fatma Nur ÇELİK
 Katip Üye

Sadullah KELES
 İmar ve Bayındırlık Komisyon Başkanı

Kocaeli Büyükşehir Belediyesi
 tarafından Fotogrametrik yöntemle
 yapılan Kocaeli İlne ait 1/5000
 ölçekli sayısal Harita 3194
 sayılı İmar Kanununun 7/a maddesine
 göre incelendi ve onandı.

19032019

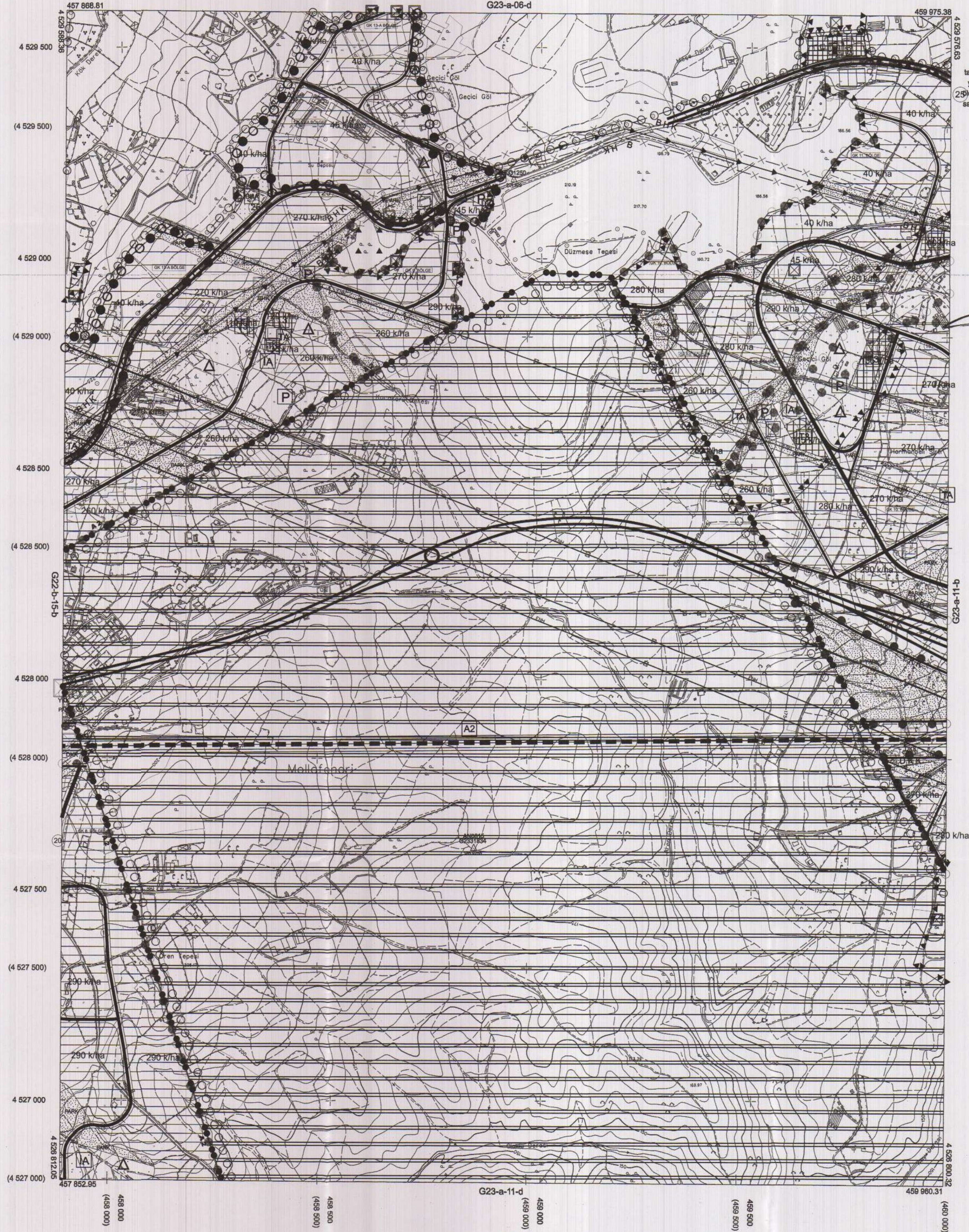

T.C.
 Kocaeli Büyükşehir Belediyesi
 Genel Sekreter Yardımcısı

KOCAELİ-GEBZE

G23-a-11-a

1:5000

Koordinatlar ve pafta bölünmesi en son güncellenmiş
 TUTGA'ya bağlı 2005.0 epochunda, GRS80 elipsoidi ve
 Transversal Mercator (TM) izdüşümünde düzenlenmiştir.

Haziran 2018 tarihinde çekilen renkli hava fotoğraflarından
 Örtelmiştir.Yapılar aşak çizgileriyle gösterilmiştir.

Yüklenici Firma : KUTLUBEY HARİTA İNŞ.MÖH.SAN.TİC.A.Ş.

PROJE YÖNETİCİSİ

ALTAN ÇETİNKAYA
 Harita Mühendisi

Altan Çetinkaya

KONTROL

DİLEK AYDIN
 Harita Mühendisi

Dilek Aydın

EŞREF AKIŞ
 Harita Yüksek Mühendisi

Eşref Akış

PROJE YÖNETİCİSİ

HARİTA ŞUBE MÜDÜRÜ V.
 SERKAN ONUR
 Harita Yüksek Mühendisi

Serkan Onur

İlçesi : Gebze
 Belediyesi : Gebze
 Mahallesi/Köyü : Akvran-Cumaköy
 Pafta : G22-b- 10-b
 Ada : -
 Parsel : -
 Konu : Yasal askı süresi içerisinde yapılan
 İtirazlar
 Plan Ölçeği : 1/5000 ölçekli nazım imar planı

İmar ve Şehircilik Dairesi Başkanlığı tarafından
 hazırlanan uygulama imar planları 11.11.2022
 tarihinde tarafınca kontrol edilmiştir.

Mehmet SARIKOL
 Şehir Plancısı

Seval AYĞÖREN
 Şehir Plancısı

Rahmi E. TÜMPALAY
 Şehir Planlama Şube Müdürü

İmar ve Şehircilik Dairesi Başkanlığı tarafından
 hazırlanan 07.10.2022 tarih ve 2369425 sayılı
 Daire Başkanlığı yazısı ile Büyükşehir Belediye
 Meclisine sunulan planıdır.

Osman GÜNLÜK
 İmar ve Şehircilik Dairesi Başkanı

Büyükşehir Belediye Meclisinin 11.10.2022 tarih
 ve 66 sayılı gündem maddesi olarak görüşülerek
 Komisyonumuzun tetkikine sunulan ve 25.10.2022
 tarihli komisyon toplantısında karara bağlanan planıdır.

Büyükşehir Belediye Meclisinin 11.11.2022 tarih
 ve 68 sayılı karar ile onaylanan planıdır.

Gökmen MENGÜC
 Genel Sekreter Yardımcısı

Berna ABİŞ
 Katip Üye

Fatma Nur ÇELİK
 Katip Üye

Sadullah KELEŞ
 İmar ve Bayındırlık Komisyon Başkanı

01	22
06	-10
11	B
16	
21	22
23	24
25	

KOCAELİ-GEBZE

G22-b-10-b

ONAYLI PLAN

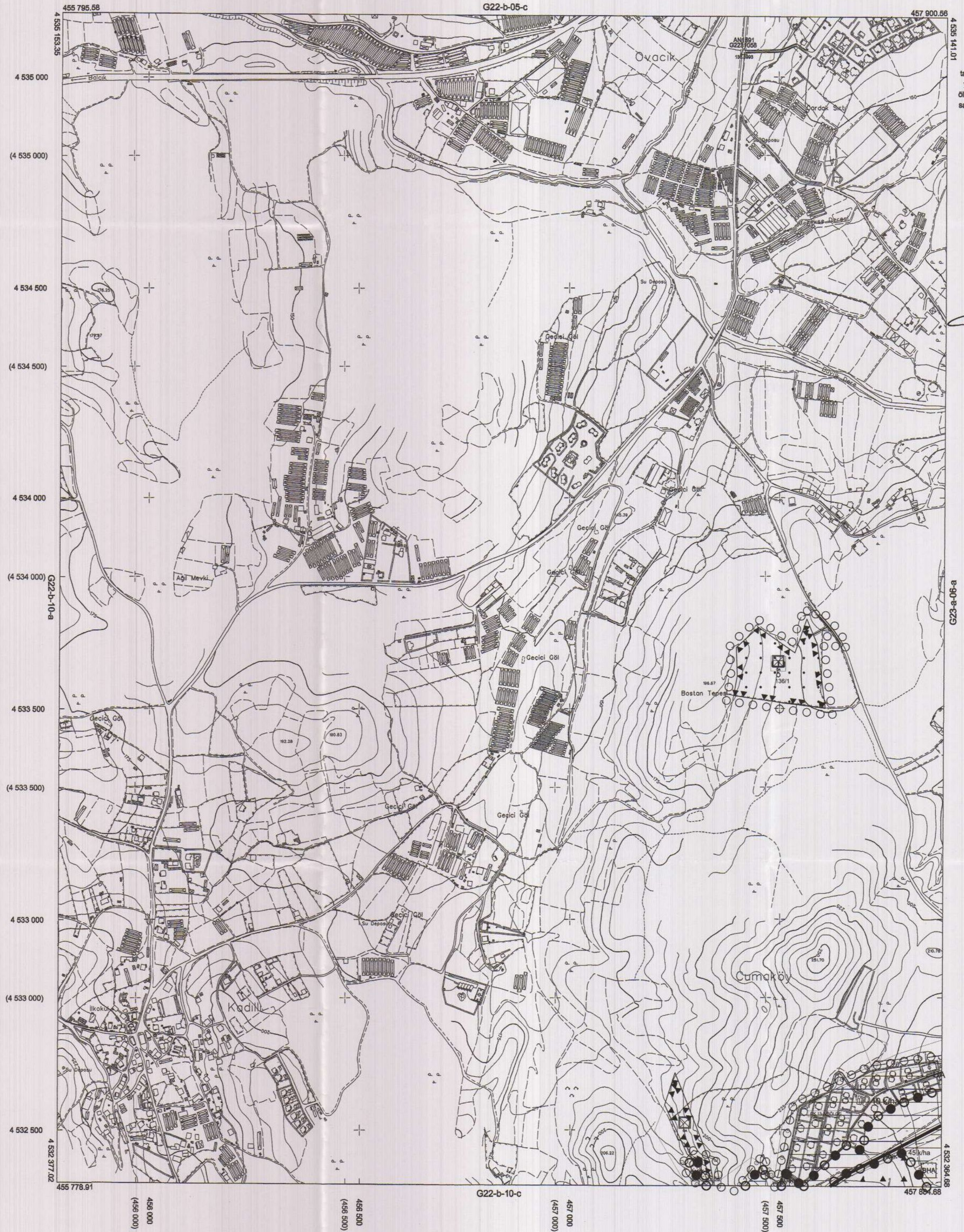

Kocaeli Büyükşehir Belediyesi
 tarafından Fotogrametrik yöntemle
 yapılan Kocaeli İline ait 1/5000
 ölçekli sayısal Halihazır Harita 3194
 sayılı İmar Kanununun 7/a maddesine
 göre incelendi ve onandı.

18.03.2019



KOCAELİ-GEBZE

G22-b-10-b

Koordinatlar ve pafta bölünmesi en son güncellenmiş
 TUTGA'ya bağlı 2005.0 epochunda, GRS80 ellipsoidi ve
 Transversal Mercator (TM) izdüşümünde düzenlenmiştir.

Haziran 2018 tarihinde çekilen renkli hava fotoğraflarından
 üretilmiştir. Yapılar sapak çizgileriyle gösterilmiştir.

Yüklenici Firma : KUTLUBEY HARİTA İNŞ.MÜH.SAN.TİC.A.Ş.

PROJE YÖNETİCİSİ

ALTAN ÇETİNKAYA
 Harita Mühendisi

KONTROL

DİLEK AYDIN

Harita Mühendisi

EŞREF AKIŞ

Harita Yüksek Mühendisi

PROJE YÖNETİCİSİ

HARİTA ŞUBE MÜDÜRÜ V.
 SERKAN ONUR
 Harita Yüksek Mühendisi