

İlçesi :	Derince
Mahalles/Köyü :	Deniz
Pafta :	G23c.1
Ada :	-
Parsel :	-
Konu :	"İzmit-Derince İçmeleri Limanyolu Alternatif Karayolu Bağlantısı Projesi"nin Derince İlçesi sınırları içerisinde kalan kısmının imar planlarına işlenmesi
Plan Ölçeği :	1/25000

İmar ve Şehircilik Dairesi Başkanlığı tarafından hazırlanan uygulama imar planları 11.11.2022 tarihinde tarafsız komisyon tarafından görüşülmüştür.  
**Mehmet SARAL**  
 Şehir Plancısı

İmar ve Şehircilik Dairesi Başkanlığı tarafından hazırlanan uygulama imar planları 11.11.2022 tarihinde tarafsız komisyon tarafından görüşülmüştür.  
**Osman GÜNLER**  
 İmar ve Şehircilik Dairesi Başkanı

**Rahmi E. TÜMPALAY**  
 Şehir Planlama Şube Müdürü

Büyükşehir Belediye Meclisinin 11.10.2022 tarih ve 64 sayılı gündem maddesi olarak görüşülmüş, Komisyonumuzun tetkikine sunulan ve 03.11.2022 tarihli komisyon toplantısında karara bağlanan plandır.  
**Sadullah KILAS**  
 İmar ve Bayındırlık Komisyonu Başkanı

Büyükşehir Belediye Meclisinin 11.11.2022 tarih ve 616 sayılı kararı ile onaylanan plandır.  
**Gökmen MENEUC**  
 Başkan A.  
**Berna ABİŞ**  
 Katip Üye  
**Fatma Nur ÇELİK**  
 Katip Üye

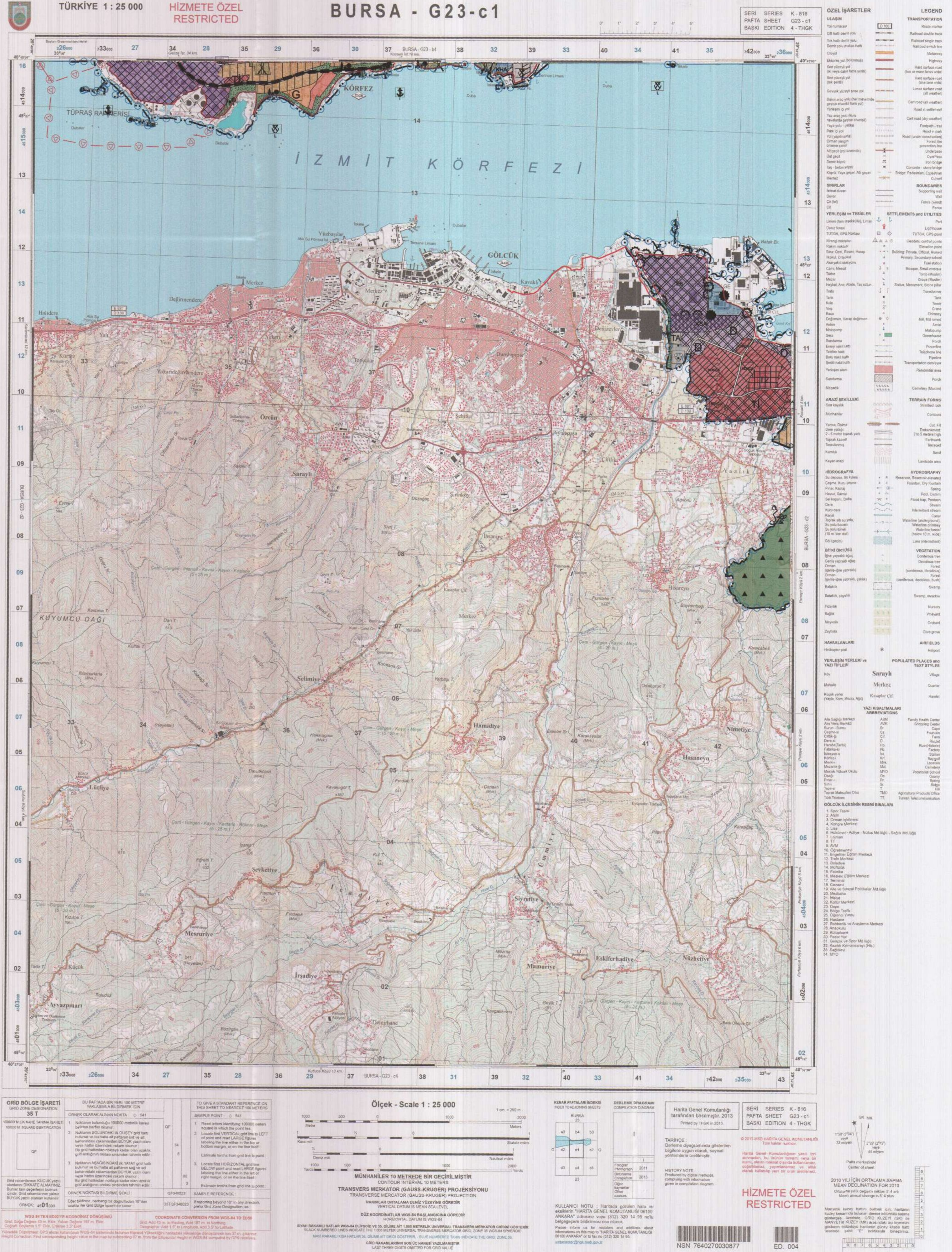

Büyükşehir Belediye Meclisinin 11.10.2022 tarih ve 64 sayılı gündem maddesi olarak görüşülmüş, Komisyonumuzun tetkikine sunulan ve 03.11.2022 tarihli komisyon toplantısında karara bağlanan plandır.  
**Sadullah KILAS**  
 İmar ve Bayındırlık Komisyonu Başkanı

İlçesi : Derince
Mahallesi/Köyü : Deniz
Pafta : G23b.4
Ada : -
Parsel : -
Konu : "İzmit-Derince İlçeleri Limanyolu Alternatif Karayolu Bağlantısı Projesi'nin Derince İlçesi sınırları içerisinde kalan kısmının imar planlarına işlenmesi
Plan Ölçeği : 1/25000

İmar ve Şehircilik Dairesi Başkanlığı tarafından hazırlanan uygulama İmar planları 11.11.2022 tarihinde tarımfaça kontrol edilmiştir.

Seval AYGÖREN Şehir Plancısı

İmar ve Şehircilik Dairesi Başkanlığı tarafından hazırlanan 04.10.2022 tarih ve 2369453 sayılı Daire Başkanlığı yazısı ile Büyükşehir Belediye Meclisine sunulan plandır.

Osman GÜNLER İmar ve Şehircilik Dairesi Başkanı

Rahmi E. TÜMPALAY Şehir Planlama Şube Müdürü

Büyükşehir Belediye Meclisinin 11.10.2022 tarih ve 64 sayılı gündem maddesi olarak görüşülerek Komisyonumuzun tetkikine sunulan ve 03.11.2022 tarihli komisyon toplantısında karara bağlanan plandır.

Sadullah KELEŞ İmar ve Bayındırlık Komisyon Başkanı

Büyükşehir Belediye Meclisinin 11.11.2022 tarih ve 616 sayılı kararı ile onaylanan plandır.

Gökman MENGÜ Başkan A.
Berna ABİŞ Katip Üye
Fatma Nur ÇELİK Katip Üye
Genel Sekreter YB.



Legend table with columns for 'ÖZEL İŞARETLER' (Special Symbols) and 'LEGEND'. It lists various symbols for transportation (roads, bridges, railways), settlements (houses, schools, parks), terrain forms (contours, depressions), hydrography (streams, lakes), vegetation (forests, fields), and populated places (villages, cities).

Grid Zone Designation: 35 T
Scale: 1:25000
Projection: Transverse Mercator (Gauss-Krüger)
Datum: Bursa 1984
Units: Meter

Grid Conversion Table:
Grid Easting (m) vs. Grid Northing (m)
Grid Easting (m) vs. Grid Northing (m)
Grid Easting (m) vs. Grid Northing (m)

Scale: 1:25000
Scale bar showing 0 to 1000 meters.
Scale bar showing 0 to 1000 meters.

Scale: 1:25000
Scale bar showing 0 to 1000 meters.
Scale bar showing 0 to 1000 meters.



İlçesi	: Derince
Mahallesi/Köyü	: Deniz
Pafta	: G23c.22c
Ada	: -
Parsel	: -
Konu	: "İzmit-Derince İlçeleri Limanyolu Alternatif Karayolu Bağlantısı Projesi"nin Derince İlçesi sınırları içerisinde kalan kısmının imar planlarına işlenmesi
Plan Ölçeği	: 1/5000

İmar ve Şehircilik Dairesi Başkanlığı tarafından hazırlanan uygulama imar planları 11.11.2022 tarihinde tarafınca kontrol edilmiştir.

İmar ve Şehircilik Dairesi Başkanlığı tarafından hazırlanan 04.10.2022 tarih ve 2369453 sayılı Daire Başkanlığı yazısı ile Büyükşehir Belediye Meclisine sunulan plandır.

Osmun GÜNER  
İmar ve Şehircilik Dairesi Başkanı

Y. SARAL  
Şehir Planlama Şefi

Seval KYSÖREN  
Şehir Planlama Şefi

Rahmi E. TÜMPALAY  
Şehir Planlama Şube Müdürü

Büyükşehir Belediye Meclisinin 11.10.2022 tarih ve 64 sayılı gündem maddesi olarak görüşülerek Komisyonumuzun tetkikine sunulan ve 03.11.2022 tarihli komisyon toplantısında karara bağlanan plandır.

Büyükşehir Belediye Meclisinin 11.11.2022 tarih ve 616 sayılı kararı ile onaylanan plandır.

Gökmeç MENCÜC  
Başkan A.  
Genel Sekreter Yard.

Berna ABİŞ  
Katip Üye

Fatma Nur ÇELİK  
Katip Üye

Sadullah KELEŞ  
İmar ve Bayındırlık Komisyon Başkanı

01		23
06		
11	B	
16		
21	22	23 24 25

## KOCAELİ-DERİNCE

## G23-b-22-c

OHAYLI PLAN

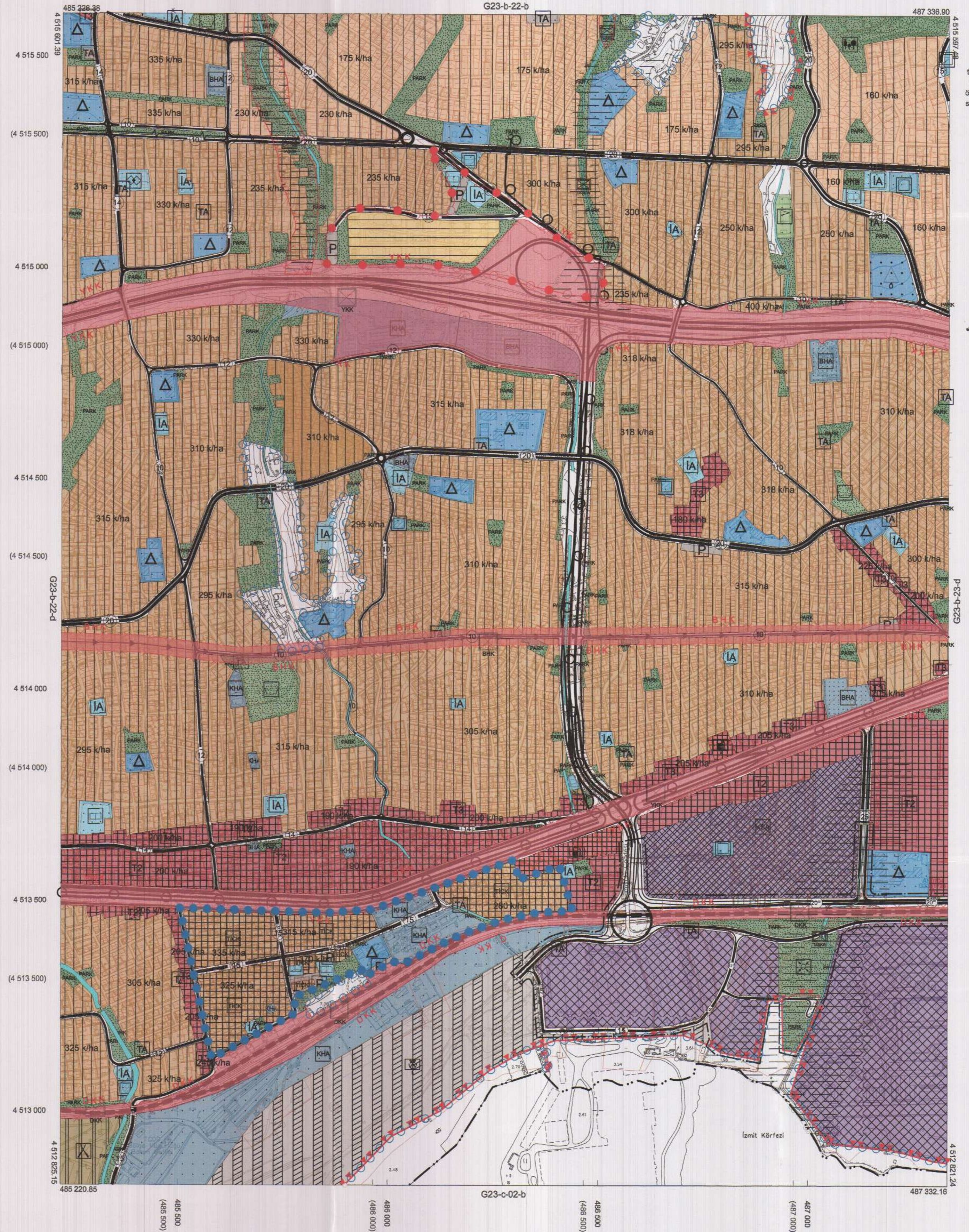

Kocaeli Büyükşehir Belediyesi tarafından Fotogrametrik yöntemle yapılmış Kocaeli iline ait 1/5000 ölçekli sayısal Halihazır Harita 3194 sayılı İmar Kanununun 7/a maddesine göre incelendi ve onandı.

18.03.2019



KOCAELİ-DERİNCE

G23-b-22-c

1:5000

Koordinatlar ve pafta bölünmesi en son güncellenmiş TUTGA'ya bağlı 2005.0 epochunda, GRS80 elipsoidi ve Transversal Mercator (TM) izdüşümünde düzenlenmiştir.

Haziran 2018 tarihinde çekilen renkli hava fotoğraflarından üretilmiştir. Yapılar saçağ çizgileriyle gösterilmiştir.

Yüklenici Firma : KUTLUBEY HARİTA İNŞ.MÜH.SAN.TİC.A.Ş.

PROJE YÖNETİCİSİ

ALTAN ÇETİNKAYA  
Harita Mühendisi

KONTROL

DİLEK AYDIN

Harita Mühendisi

EŞREF AKIŞ

Harita Yüksek Mühendisi

PROJE YÖNETİCİSİ

HARİTA ŞUBE MÜDÜRÜ V.  
SERRAKAN ÖZKÜR

İlçe : Derince  
 Mahallesi/Köyü : Deniz  
 Pafta : G23b-22c-3a  
 Ada : -  
 Parsel : -  
 Konu : "İzmit-Derince İlçeleri Liman yolu Alternatif Karayolu Bağlantısı Projesi"nin Derince İlçesi sınırları içerisinde kalan kısmının imar planlarına işlenmesi  
 Plan Ölçeği : 1/1000

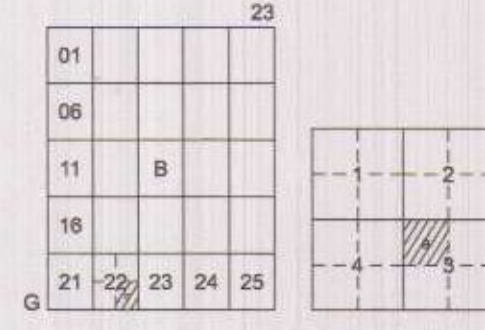

## DERİNCE İLÇESİ (Derince Beldesi)

KOCAELİ

G23-b-22-c-3-a

ONAYLI PLAN

İmar ve Şehircilik Dairesi Başkanlığı tarafından hazırlanan uygulama imar planları 11.11.2022 tarihinde tarafımızca kontrol edilmiştir.

İmar ve Şehircilik Dairesi Başkanlığı tarafından hazırlanan 04.10.2022 tarih ve 2369453 sayılı Daire Başkanlığı yazısı ile Büyükşehir Belediye Meclisine sunulan planlar:

Osman GÖNLER  
 İmar ve Şehircilik Dairesi Başkanı

Rahmi E. TÜMPALAY  
 Şehir Planlama Şube Müdürü

Büyükşehir Belediye Meclisinin 11.10.2022 tarih ve 64 sayılı gündem maddesi olarak görüşülen Komisyonumuzun tetkikine sunulan ve 03.11.2022 tarihli komisyon toplantısında karara bağlanan planlar:

Büyükşehir Belediye Meclisinin 11.11.2022 tarih ve 615 sayılı karar ile onaylanan planlar:

Gökmen MENGÜÇ Başkan A. Genel Sekreter  
 Berna ABİŞ Katip Üye  
 Fatma Nur ÇELİK Katip Üye

Saifullah KELEŞ  
 İmar ve Şehircilik Komisyon Başkanı

Kocaeli Büyükşehir Belediyesi tarafından Fotogrametrik yöntemle yapılmış Kocaeli iline ait 1/1000 ölçekli sayısal Halihazır Harita 3194 sayılı İmar Kanununun 7/a maddesine göre incelendi ve onandı.

09-09-2011



Başkan Adına  
 GÖKMEN MENGÜÇ  
 İmar ve Şehircilik Dairesi Başkanı

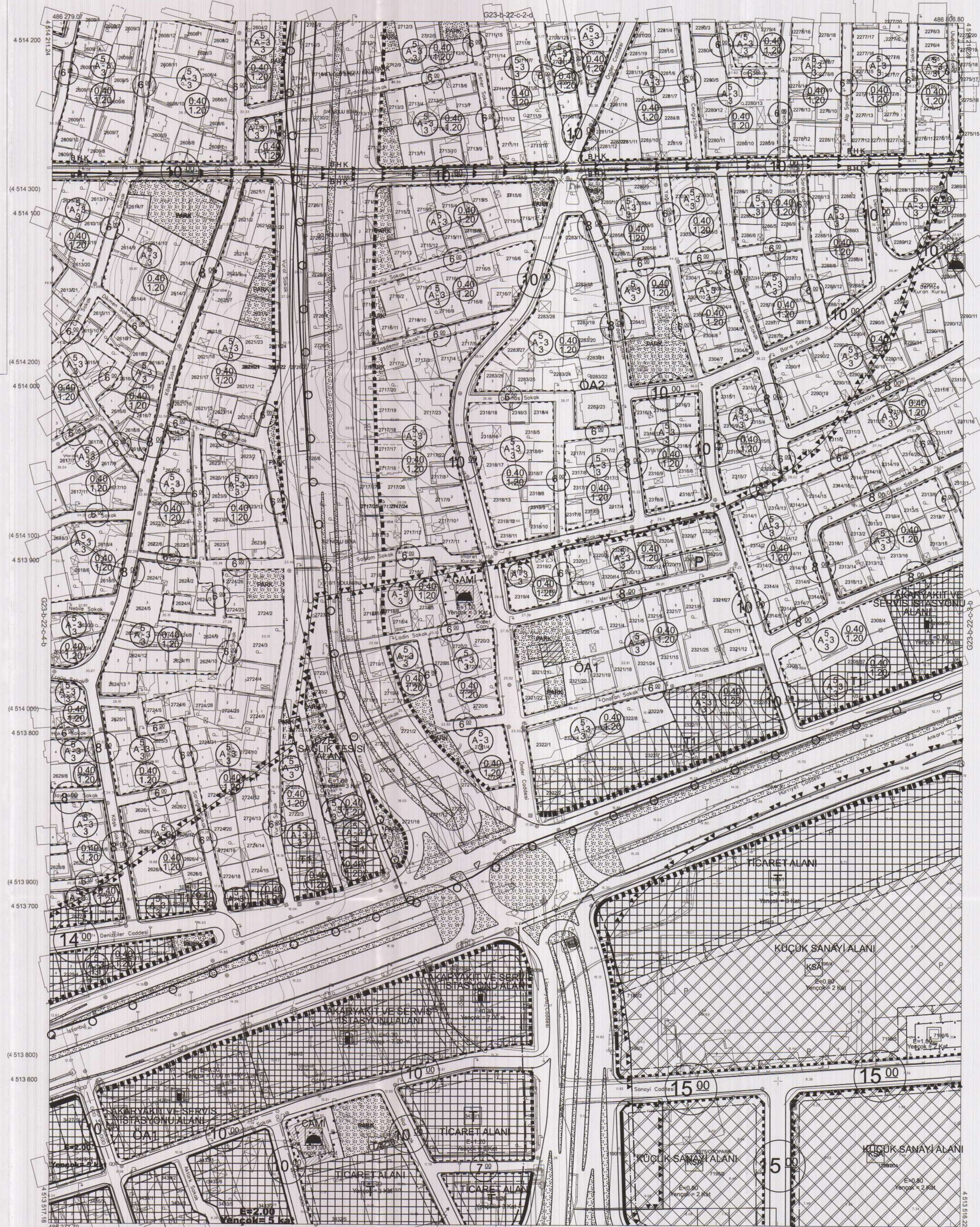

1:1000

Koordinatlar ve pafta bölümlenmesi en son güncellenmiş TUTGA'ya bağlı 2005.0 epoğunda, GRS50 ellipsoid ve Transversal Mercator (TM) izdüşümünde düzenlenmiştir.

Ağustos 2010 tarihinde çekilen renkli hava fotoğraflarından üretilmiştir. Yapılar saçak çizgileriyle gösterilmiştir.

Yüklenici Firma : KUTLUBEY HARİTA A.Ş.  
 ÇETİNKAYA İMAR A.Ş.  
 (Ortak Girişim)

PROJE YÖNETİCİSİ  
 ALTAN ÇETİNKAYA  
 Harita Mühendisi

*[Signature]*

Harita Mühendisi  
 Harita Mühendisi  
 Harita Yüksek Mühendisi  
 Harita Yüksek Mühendisi

KONTROL  
 SELİM SAYDAN  
 DİLEK AYDIN  
 EŞREF AKIŞ  
 HAKAN İLHAN

HALHAZIR HARİTA ŞEFİ  
 İSMAIL SEYREK  
 Harita Mühendisi

PROJE YÖNETİCİSİ  
 HARİTA ŞUBE MÜDÜRÜ V.  
 SERHAN ÖZÜR  
 Harita Yüksek Mühendisi

*[Signature]*

İlçesi : Derince  
 Mahallesi/Köyü : Deniz  
 Pafta : G23b.22c.3b  
 Ada : -  
 Parsel : -  
 Konu : "İzmit-Derince İlçeleri Limanyolu Alternatif Karayolu Bağlantısı Projesi"nin Derince İlçesi sınırları içerisinde kalan kısmının imar planlarına işlenmesi  
 Plan Ölçeği : 1/1000

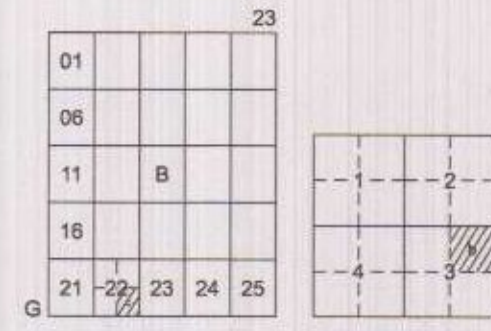

DERİNCE İLÇESİ (Derince Beldesi)  
 KOCAELİ  
 G23-b-22-c-3-b

ONAYLI PLAN

İmar ve Şehircilik Dairesi Başkanlığı tarafından hazırlanan uygulama imar planları 11.11.2022 tarihinde tarafınca kontrol edilmiştir.

İmar ve Şehircilik Dairesi Başkanlığı tarafından hazırlanan 04.10.2022 tarih ve 2369453 sayılı Daire Başkanlığı yazısı ile Büyükşehir Belediye Meclisine sunulan planlardır.

Yılmaz SARAL  
 Şehir Plancısı  
 Seval AYGÖREN  
 Şehir Plancısı  
 Osman GÜNER  
 İmar ve Şehircilik Dairesi Başkanı  
 Rahmi E. TÜMPALAY  
 Şehir Planlama Şube Müdürü

Büyükşehir Belediye Meclisinin 11.10.2022 tarih ve 64 sayılı gündem maddesi olarak görüşülerek Komisyonumuzun tetkikine sunulan ve 03.11.2022 tarihli komisyon toplantısında karara bağlanan planlardır.

Büyükşehir Belediye Meclisinin 11.11.2022 tarih ve 616 sayılı kararı ile onaylanan planlardır.

Sadullah KELES  
 İmar ve Bayındırlık Komisyon Başkanı

Gökmen MENDÜCÜ  
 Başkan A.  
 Genel Sekreter Yard.

Berna ABİS  
 Katip Üye

Fatma Nur ÇELİK  
 Katip Üye

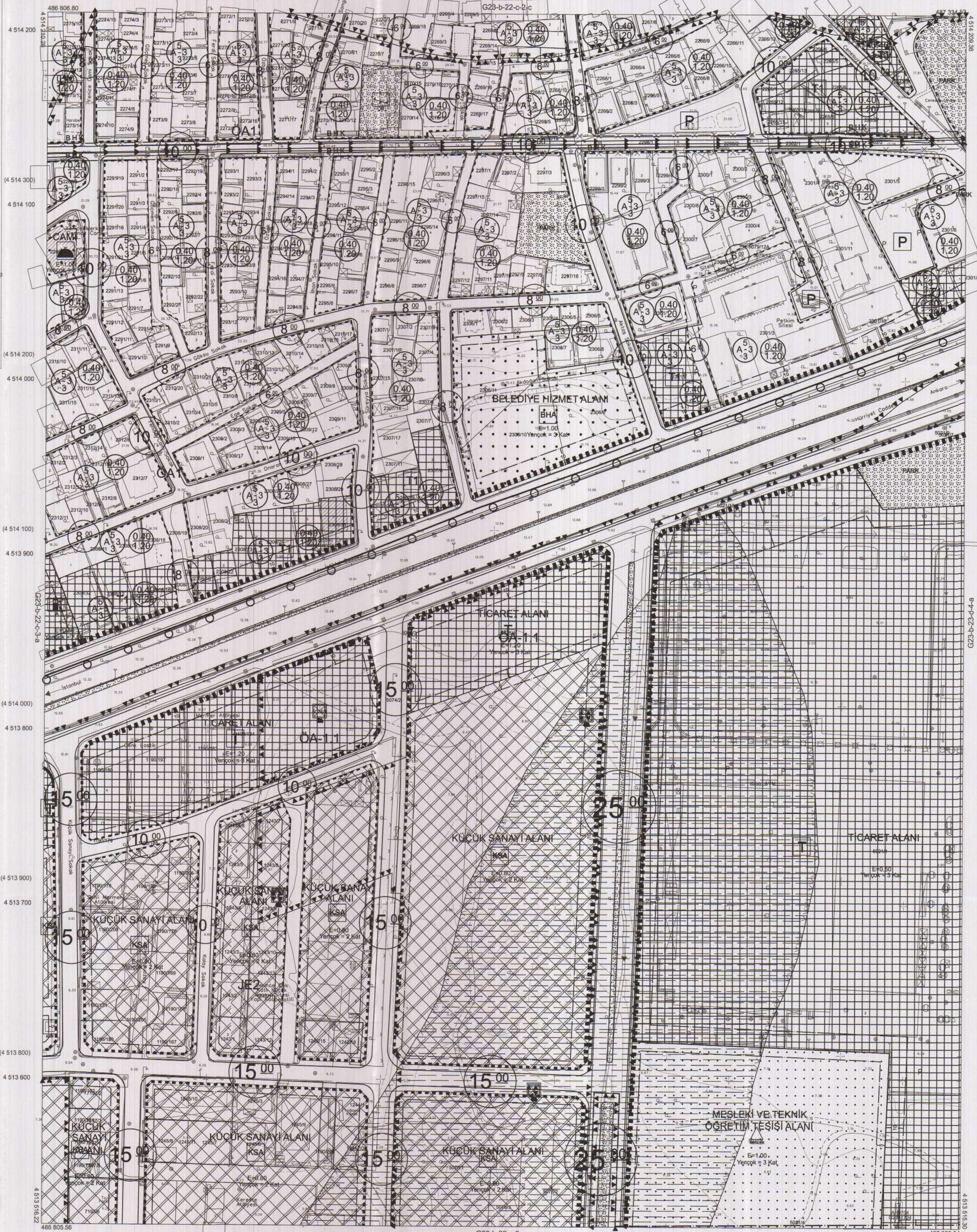

Kocaeli Büyükşehir Belediyesi tarafından Fotogrametrik yöntemle yapılan Kocaeli İlne ait 1/1000 ölçekli sayasal Halihazır Harita 3194 sayılı İmar Kanununun 7/a maddesine göre incelendi ve onandı.

09-09-2011



Başkan Adına  
 GÖKMEN MENDÜCÜ  
 İmar ve Şehircilik Dairesi Başkanı

DERİNCE İLÇESİ (Derince Beldesi) G23-b-22-c-3-b

KOCAELİ

1:1000

Koordinatlar ve pafta bölümlenmesi en son güncellenmiş TUTGA'ya bağlı 2005.0 epgöğünde, GRS80 elipsoidi ve Transversal Mercator (TM) izdöğümünde düzenlenmiştir.

Ağustos 2010 tarihinde çekilen renkli hava fotoğraflarından üretilmiştir.Yapılar sapak çizgileriyle gösterilmiştir.

Yüklenici Firma : KUTLUBEY HARİTAA Ş.  
 ÇETİNKAYA İMAR A.Ş.  
 (Ortak Girişimi)

PROJE YÖNETİCİSİ

ALTAN ÇETİNKAYA  
 Harita Mühendisi

Harita Mühendisi  
 Harita Yüksek Mühendisi  
 Harita Yüksek Mühendisi

Harita Mühendisi  
 Harita Yüksek Mühendisi

KONTROL

Harita Mühendisi  
 Harita Mühendisi  
 Harita Yüksek Mühendisi  
 Harita Yüksek Mühendisi

Harita Mühendisi  
 Harita Yüksek Mühendisi

Harita Mühendisi  
 Harita Yüksek Mühendisi

HALİHAZIR HARİTA ŞEFİ

İSMAIL SEYREK  
 Harita Mühendisi

Harita Mühendisi  
 Harita Yüksek Mühendisi

Harita Mühendisi  
 Harita Yüksek Mühendisi

PROJE YÖNETİCİSİ

HARİTA ŞUBE MÜDÜRÜ V.  
 SERHAN ÖZÜR  
 Harita Mühendisi

Harita Mühendisi  
 Harita Yüksek Mühendisi

Harita Mühendisi  
 Harita Yüksek Mühendisi

İlçesi : Derince  
 Mahallesi/Köyü : Deniz  
 Pafta : G23b.22c.3c  
 Ada : -  
 Parsel : -  
 Konu : "İzmit-Derince İlçeleri Limanyolu Alternatif Karayolu Bağlantısı Projesi"nin Derince İlçesi sınırları içerisinde kalan kısmının imar planlarına işlenmesi  
 Plan Ölçeği : 1/1000

01					
06					
11	8				
16					
21	22	23	24	25	

## DERİNCE İLÇESİ (Derince Beldesi)

KOCAELİ

G23-b-22-c-3-c

OHAYLI PLAN

İmar ve Şehircilik Dairesi Başkanlığı tarafından hazırlanan uygulama imar planları 11.11.2022 tarihinde tarafsız kontrol edilmiştir.

İmar ve Şehircilik Dairesi Başkanlığı tarafından hazırlanan 04.10.2022 tarih ve 2369453 sayılı Daire Başkanlığı yazısı ile Büyükşehir Belediye Meclisine sunulmuş planlardır.

Seval RYGÖREN  
 Şehir Plancısı  
 Osman GÜNLER  
 İmar ve Şehircilik Dairesi Başkanı

Gökmen MENDÜCÜ  
 Başkan A.  
 Berna ABİŞ  
 Katip Üye  
 Fatma Nur ÇELİK  
 Katip Üye

Büyükşehir Belediye Meclisinin 11.10.2022 tarih ve 64 sayılı gündem maddesi olarak görüşülerek Komisyonumuzun tetkikine sunulan ve 03.11.2022 tarihli komisyon toplantısında karara bağlanan planlardır.

Büyükşehir Belediye Meclisinin 11.11.2022 tarih ve 616 sayılı kararı ile onaylanan planlardır.

Rahmi E. TÜMPALAY  
 Şehir Planlama Şube Müdürü

Sadullah KELEŞ  
 İmar ve Bayındırlık Komisyon Başkanı

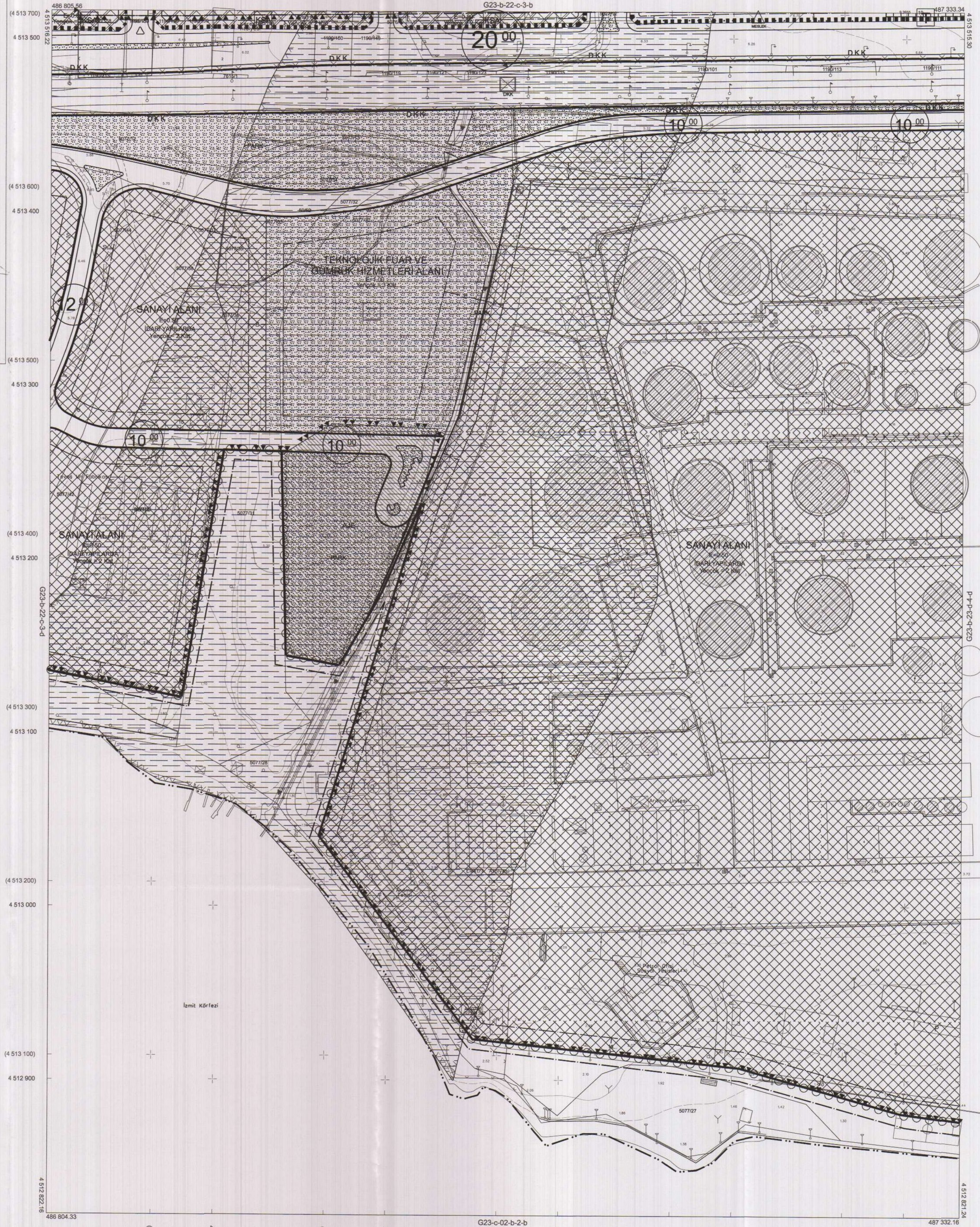

Kocaeli Büyükşehir Belediyesi tarafından Fotogrametrik yöntemle yapılmış Kocaeli İline ait 1/1000 ölçekli sayısal Halihazır Harita 3194 sayılı İmar Kanununun 7/a maddesine göre incelenmiş ve onandır.

09-09-2011



Başkan Adına  
 GÖKMEN MENDÜCÜ  
 İmar ve Şehircilik Dairesi Başkanı

DERİNCE İLÇESİ (Derince Beldesi) G23-b-22-c-3-c

KOCAELİ

Koordinatlar ve pafta bölümlenmesi en son güncellenmiş TUTGA'ya bağlı 2005.0 epoğunda, GRS80 elipsoidi ve Transversal Mercator (TM) izdüşümünde düzenlenmiştir.

Ağustos 2010 tarihinde çekilen renkli hava fotoğraflarından üretilmiştir.Yapılar saçak çizileriyle gösterilmiştir.

Yüklenici Firma : KUTLUBEY HARİTA A.Ş.  
 ÇETINKAYA İMAR A.Ş.  
 (Ortak Girişimi)

PROJE YÖNETİCİSİ  
 ALTAN ÇETINKAYA  
 Harita Mühendisi

1:1000

Harita Mühendisi

Harita Mühendisi

Harita Yüksek Mühendisi

Harita Yüksek Mühendisi

SELİM SAYDAN

DİLEK AYDIN

EŞREF AKIŞ

HAKAN İLHAN

KONTROL

HALHAZIR HARİTA ŞEFİ

İSMAIL SEYREK

Harita Mühendisi

PROJE YÖNETİCİSİ

HARİTA ŞUBE MÜDÜRÜ V.

SERHAN OKUR

Harita Yüksek Mühendisi

İlçesi : Derince  
 Mahallesi/Köyü : Deniz  
 Pafta : G23b.22c.3d  
 Ada : -  
 Parsel : -  
 Konu : "İzmit-Derince İlçeleri Limanyolu Alternatif Karayolu Bağlantısı Projesi"nin Derince İlçesi sınırları içerisinde kalan kısmının imar planlanma işlenmesi  
 Plan Ölçeği : 1/1000

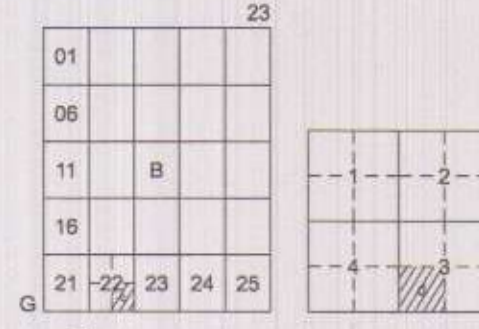

## DERİNCE İLÇESİ (Derince Beldesi)

KOCAELİ

G23-b-22-c-3-d

ONAYLI PLAN

İmar ve Şehircilik Dairesi Başkanlığı tarafından hazırlanan uygulama imar planları 11.11.2022 tarihinde tarafsızca kontrol edilmiştir.

İmar ve Şehircilik Dairesi Başkanlığı tarafından hazırlanan 04.10.2022 tarih ve 2369453 sayılı Daire Başkanlığı yazısı ile Büyükşehir Belediye Meclisine sunulan planlar.

Osmun ÇÖNLER  
 İmar ve Şehircilik Dairesi Başkanı

Y. BİLİR  
 Şehir Plancısı

Seval AYDÖREN  
 Şehir Plancısı

Rahmiye TÜMPALAY  
 Şehir Planiği Şube Müdürü

Büyükşehir Belediye Meclisinin 11.11.2022 tarih ve 64 sayılı gündem maddesi olarak görüşülerek Komisyonumuzun tetkikine sunulan ve 03.11.2022 tarihli komisyon toplantısında karara bağlanan planlar.

Büyükşehir Belediye Meclisinin 11.11.2022 tarih ve 616 sayılı kararı ile onaylanan planlar.

Gökmen MENGÜÇ  
 Başkan A.  
 Genel Sekreter Yrd.

Berna ABİŞ  
 Katip Üye

Fatma Nur ÇELİK  
 Katip Üye

Sadıullah KELEÇ  
 İmar ve Bayındırlık Komisyon Başkanı

Kocaeli Büyükşehir Belediyesi tarafından Fotogrametrik yöntemle yapılan Kocaeli İline ait 1/1000 ölçekli sayısal Halihazır Harita 3194 sayılı İmar Kanununun 7/a maddesine göre incelendi ve onandı.

09-09-2011



Başkan Adına  
 GÖKMEN MENGÜÇ  
 İmar ve Şehircilik Dairesi Başkanı



Koordinatlar ve pafta bölünmesi en son güncellenmiş TUTGA'ya bağlı 2005.0 epogunda, GRS80 elipsoidi ve Transversal Mercator (TM) izdüşümünde düzenlenmiştir.

Ağustos 2010 tarihinde çekilen renkli hava fotoğraflarından üretilmiştir. Yapılar saçak çizgileriyle gösterilmiştir.

Yüklenici Firma : KUTLUBEY HARİTA A.Ş.  
 ÇETINKAYA İMAR A.Ş.  
 (Ortak Girişim)

PROJE YÖNETİCİSİ  
 ALTAN ÇETINKAYA  
 Harita Mühendisi

1:1000

Harita Mühendisi  
 Harita Mühendisi  
 Harita Yüksek Mühendisi  
 Harita Yüksek Mühendisi

SELİM SAYDAN  
 DİLEK AYDIN  
 EŞREF AKIŞ  
 HAKAN İLHAN

KONTROL

HALİHAZIR HARİTA ŞEFİ  
 İSMAIL SEYREK  
 Harita Mühendisi

PROJE YÖNETİCİSİ  
 HARİTA ŞUBE MÜDÜRÜ V.  
 SERPİL ÇAKIR  
 Harita Mühendisi



İlçesi : Derince  
Mahallesi/Köyü : Deniz  
Pafta : G23b.23d.4a  
Ada : -  
Parsel : -

Konu : "İzmit-Derince İlçeleri Limanyolu Alternatif Karayolu Bağlantısı Projesi"nin Derince İlçesi sınırları içerisinde kalan kısmının İmar planlarına işlenmesi  
Plan Ölçeği : 1/1000



## DERİNCE İLÇESİ (Derince Beldesi)

KOCAELİ

G23-b-23-d-4-a

ONAYLI PLAN

İmar ve Şehircilik Dairesi Başkanlığı tarafından hazırlanan uygulama İmar planları 11.11.2022 tarihinde tarafınca kontrol edilmiştir.

İmar ve Şehircilik Dairesi Başkanlığı tarafından hazırlanan 04.10.2022 tarih ve 2369453 sayılı Daire Başkanlığı yazısı ile Büyükşehir Belediye Meclisine sunulan plandır.

Osman ÇİMENLER  
İmar ve Şehircilik Dairesi Başkanı

Seval YIGÖREN  
Şehir Plancısı

Rahmi T. TÜMPALAY  
Şehir Planlama Şube Müdürü

Büyükşehir Belediye Meclisinin 11.10.2022 tarih ve 64 sayılı gündem maddesi olarak görüşülerek Komisyonumuzun tetkikine sunulan ve 03.11.2022 tarihli komisyon toplantısında karara bağlanan plandır.

Büyükşehir Belediye Meclisinin 11.11.2022 tarih ve 616 sayılı kararı ile onaylanan plandır.

Gökmen MENGÜÇ  
Başkan A.  
Genel Sekreter Yard.

Berna ABİŞ  
Katip Üye

Fatma Nur ÇELİK  
Katip Üye

Sadırlan KELES  
İmar ve Bayındırlık Komisyon Başkanı

Kocaeli Büyükşehir Belediyesi tarafından Fotogrametrik yöntemle yapılmış Kocaeli İline ait 1/1000 ölçekli sayısal Halihazır Harita 3194 sayılı İmar Kanununun 7/a maddesine göre inceleme ve onandı.

09-09-2011



Başkan Adına  
GÖKMEN MENGÜÇ  
İmar ve Şehircilik Dairesi Başkanı

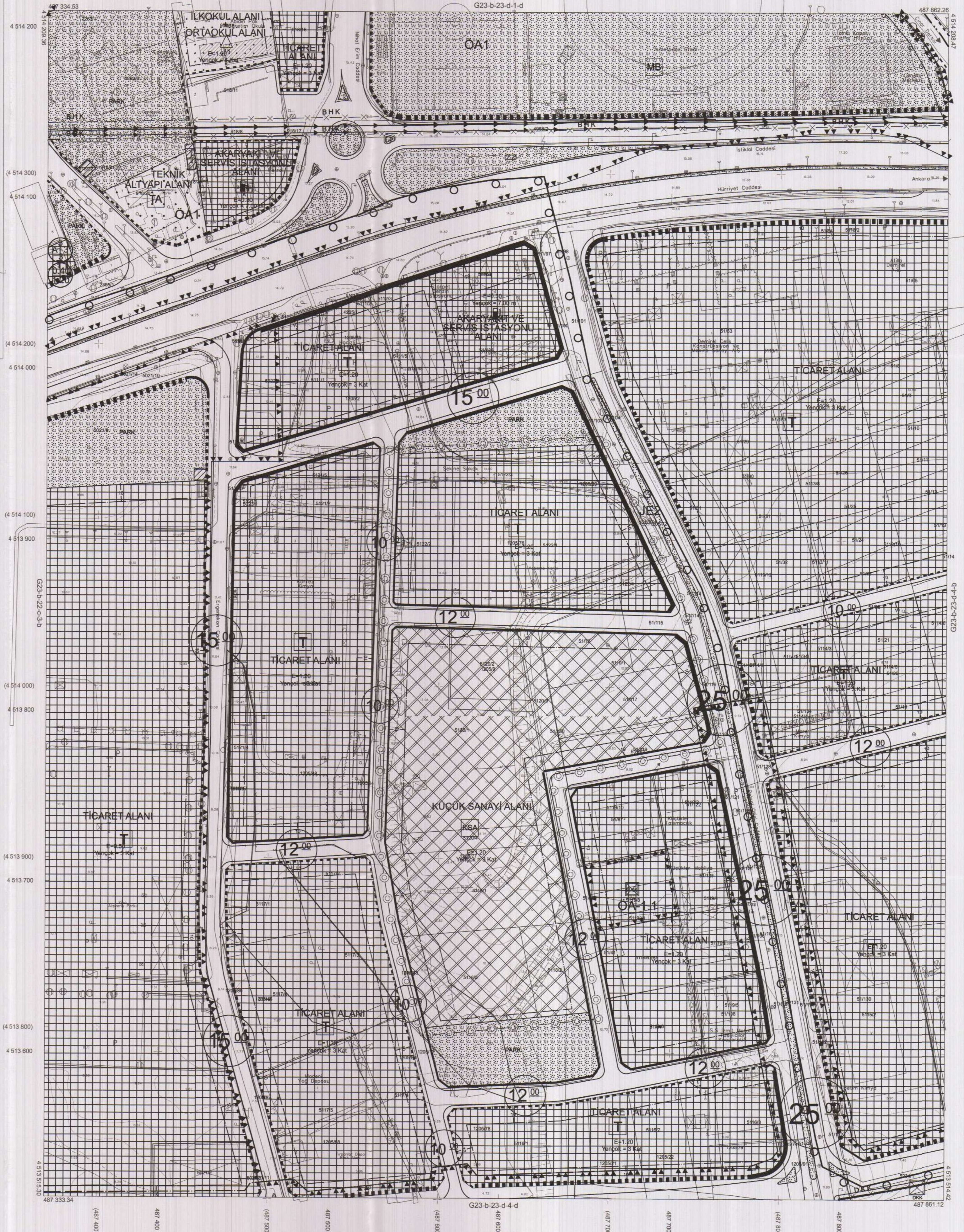

1:1000

Koordinatlar ve pafta bölümlenmesi en son güncellenmiş TUTGA'ya bağlı 2005.0 epojunda, GRS80 elipsoidal ve Transversal Mercator (TM) izdüşümünde düzenlenmiştir.

Ağustos 2010 tarihinde çekilen renkli hava fotoğraflarından üretilmiştir.Yapılar saçak çizgileriyle gösterilmiştir.

Yüklenici Firma : KUTLUBEY HARİTAA.Ş.  
ÇETINKAYA İMAR A.Ş.  
(Çokak Girişimi)

PROJE YÖNETİCİSİ

ALTAN ÇETINKAYA  
Harita Mühendisi

*[Signature]*

Harita Mühendisi

SELİM SAYDAN  
Harita Mühendisi

*[Signature]*

Harita Yüksek Mühendisi

ESREF AKIŞ  
Harita Yüksek Mühendisi

*[Signature]*

Harita Yüksek Mühendisi

HAKAN İLHAN  
Harita Yüksek Mühendisi

*[Signature]*

KONTROL

HALHAZIR HARİTA ŞEFİ  
İSMAIL SEYREK  
Harita Mühendisi

*[Signature]*

Harita Yüksek Mühendisi

HAKAN İLHAN  
Harita Yüksek Mühendisi

*[Signature]*

Harita Yüksek Mühendisi

*[Signature]*

PROJE YÖNETİCİSİ

HARİTA ŞUBE MÜDÜRÜ V.  
SERKAN ÖZÜR  
Harita Yüksek Mühendisi

*[Signature]*

Harita Yüksek Mühendisi

*[Signature]*

Harita Yüksek Mühendisi

*[Signature]*

Harita Yüksek Mühendisi

DERİNCE İLÇESİ (Derince Beldesi) G23-b-23-d-4-a

KOCAELİ

İlçesi : Derince  
 Mahallesi/Köyü : Deniz  
 Pafta : G23b.23d.4b  
 Ada : -  
 Parsel : -  
 Konu : İzmit-Derince İlçeleri Limanyolu Alternatif Karayolu Bağlantısı Projesi'nin Derince İlçesi sınırları içerisinde kalan kısmının imar planlarına işlenmesi  
 Plan Ölçeği : 1/1000

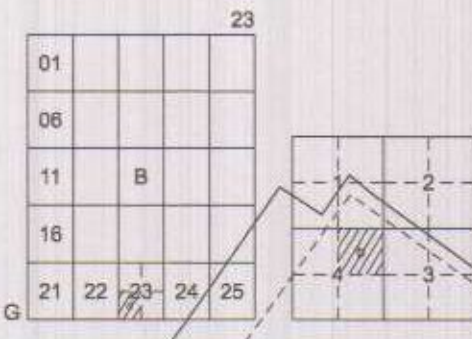

## İZMİT İLÇESİ (Saraybahçe Beldesi)

KOCAELİ

G23-b-23-d-4-b

ONAYLI PLAN

İmar ve Şehircilik Dairesi Başkanlığı tarafından hazırlanan uygulama imar planları 11.11.2022 tarihinde tarafsızca kontrol edilmiştir.

İmar ve Şehircilik Dairesi Başkanlığı tarafından hazırlanan 04.10.2022 tarih ve 2369453 sayılı Daire Başkanlığı yazısı ile Büyükşehir Belediye Meclisine sunulan planlar

Büyükşehir Belediye Meclisinin 11.10.2022 tarih ve 64 sayılı gündem maddesi olarak görüşülen Komisyonumuzun tetkikine sunulan ve 03.11.2022 tarihli komisyon toplantısında karara bağlanan planlardır.

Büyükşehir Belediye Meclisinin 11.11.2022 tarih ve 616 sayılı kararı ile onaylanan planlar.

Gökmen MENGÜCÜ Başkan A. Berna ABİŞ Katip Üye Fatma Nur ÇELİK Katip Üye

Genel Sekreter Yrd.

İmar ve Şehircilik Dairesi Başkanı

İmar ve Şehircilik Dairesi Başkanı

İmar ve Şehircilik Dairesi Başkanı

İmar ve Şehircilik Dairesi Başkanı

İmar ve Şehircilik Dairesi Başkanı

İmar ve Şehircilik Dairesi Başkanı

İmar ve Şehircilik Dairesi Başkanı

İmar ve Şehircilik Dairesi Başkanı

İmar ve Şehircilik Dairesi Başkanı

İmar ve Şehircilik Dairesi Başkanı

İmar ve Şehircilik Dairesi Başkanı

İmar ve Şehircilik Dairesi Başkanı

İmar ve Şehircilik Dairesi Başkanı

İmar ve Şehircilik Dairesi Başkanı

İmar ve Şehircilik Dairesi Başkanı

İmar ve Şehircilik Dairesi Başkanı

İmar ve Şehircilik Dairesi Başkanı

İmar ve Şehircilik Dairesi Başkanı

İmar ve Şehircilik Dairesi Başkanı

İmar ve Şehircilik Dairesi Başkanı

İmar ve Şehircilik Dairesi Başkanı

İmar ve Şehircilik Dairesi Başkanı

İmar ve Şehircilik Dairesi Başkanı

İmar ve Şehircilik Dairesi Başkanı

İmar ve Şehircilik Dairesi Başkanı

İmar ve Şehircilik Dairesi Başkanı

İmar ve Şehircilik Dairesi Başkanı

İmar ve Şehircilik Dairesi Başkanı

İmar ve Şehircilik Dairesi Başkanı

İmar ve Şehircilik Dairesi Başkanı

İmar ve Şehircilik Dairesi Başkanı

İmar ve Şehircilik Dairesi Başkanı

İmar ve Şehircilik Dairesi Başkanı

İmar ve Şehircilik Dairesi Başkanı

İmar ve Şehircilik Dairesi Başkanı

İmar ve Şehircilik Dairesi Başkanı

İmar ve Şehircilik Dairesi Başkanı

İmar ve Şehircilik Dairesi Başkanı

İmar ve Şehircilik Dairesi Başkanı

İmar ve Şehircilik Dairesi Başkanı

İmar ve Şehircilik Dairesi Başkanı

İmar ve Şehircilik Dairesi Başkanı

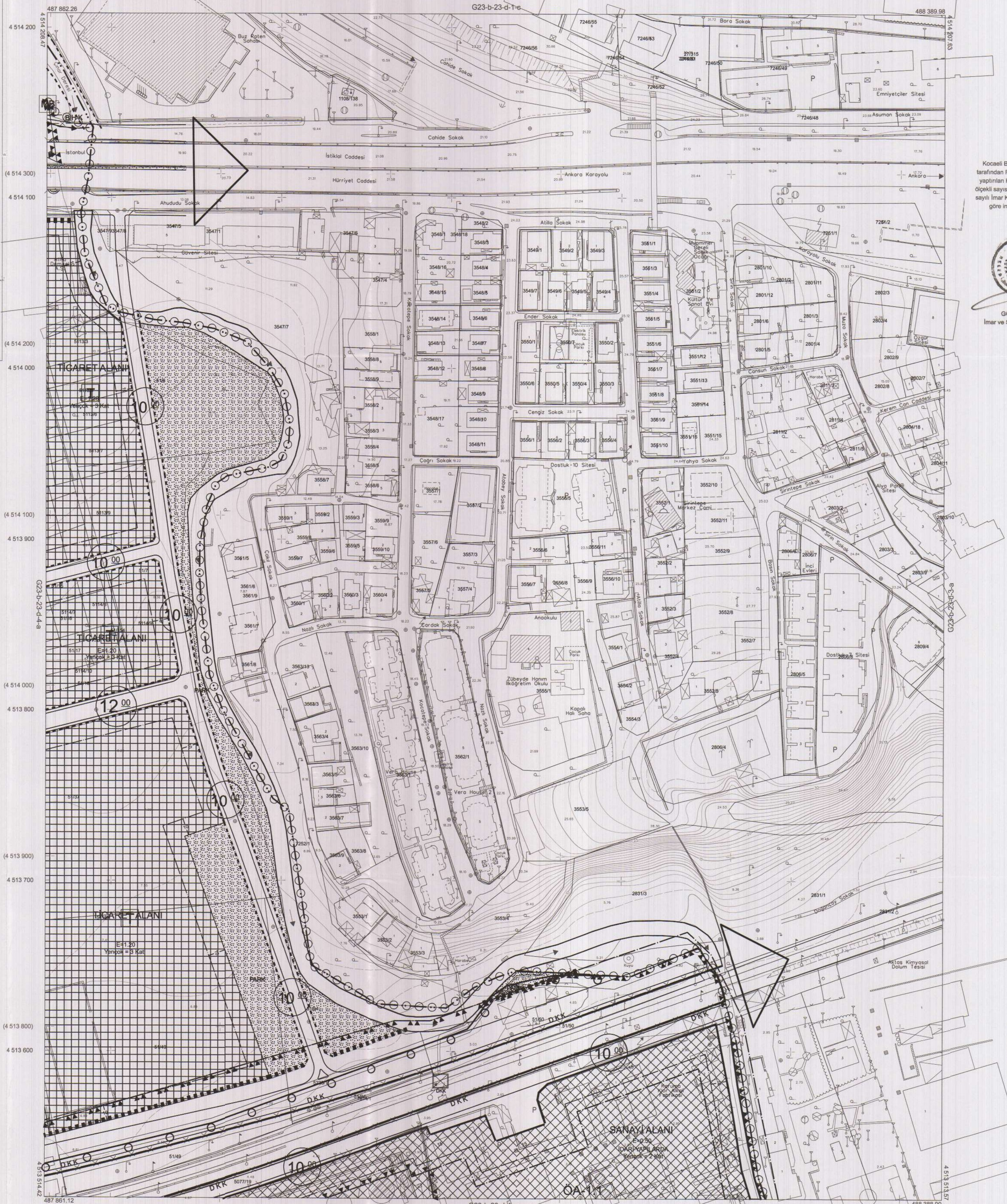

Kocaeli Büyükşehir Belediyesi tarafından Fotogrametrik yöntemle yapılmış Kocaeli iline ait 1/1000 ölçekli sayısal Halihazır Harita 3194 sayılı İmar Kanununun 7/a maddesine göre incelenmiş ve onandır.

09-09-2011

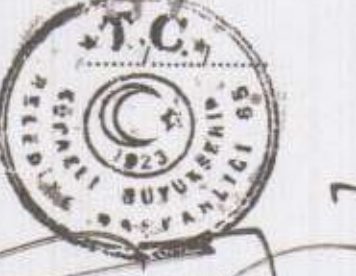

Başkan Adına  
 GÖKMEN MENGÜCÜ  
 İmar ve Şehircilik Dairesi Başkanı

İZMİT İLÇESİ (Saraybahçe Beldesi) G23-b-23-d-4-b

KOCAELİ

1:1000

Koordinatlar ve pafta bölümlenmesi son güncellenmiş TUTGA'ya bağlı 2005.0 epoğunda, GRS80 elipsoidi ve Transversal Mercator (TM) izdüşümünde düzenlenmiştir.

Ağustos 2010 tarihinde çekilen renkli hava fotoğraflarından üretilmiştir. Yapılar saçak çizgileriyle gösterilmiştir.

Yüklenici Firma : KUTLUBEY HARİTA A.Ş.  
 ÇETİNKAYA İMAR A.Ş.  
 (Ortak Girişimi)

PROJE YÖNETİCİSİ  
 ALTAN ÇETİNKAYA  
 Harita Mühendisi

Harita Mühendisi

Harita Yüksek Mühendisi

Harita Yüksek Mühendisi

Harita Mühendisi SELİM SAYDAN

Harita Mühendisi DİLEK AYDIN

Harita Yüksek Mühendisi EŞREF AKIŞ

Harita Yüksek Mühendisi HAKAN İLHAN

KONTROL

HALİHAZIR HARİTA REFİ  
 İSMAIL SEYREK  
 Harita Mühendisi

Harita Mühendisi

Harita Mühendisi

Harita Mühendisi

PROJE YÖNETİCİSİ  
 HARİTA ŞUBE MÜDÜRÜ V.  
 SERHAN OKUR  
 Harita Mühendisi

Harita Mühendisi

Harita Mühendisi

Harita Mühendisi

İlçesi : Derince  
 Mahallesi/Köyü : Deniz  
 Pafta : G23b.23d.4c  
 Ada : -  
 Parsel : -  
 Konu : "İzmit-Derince İlçeleri Limanyolu Alternatif Karayolu Bağlantısı Projesi"nin Derince İlçesi sınırları içerisinde kalan kısmının imar planlarına işlenmesi  
 Plan Ölçeği : 1/1000

01					
06					
11	B				
16					
21	22	23	24	25	

## DERİNCE İLÇESİ (Derince Beldesi)

KOCAELİ

G23-b-23-d-4-c

ONAYLI PLAN

İmar ve Şehircilik Dairesi Başkanlığı tarafından hazırlanan uygulama imar planları 11.11.2022 tarihinde tarafınca kontrol edilmiştir.

İmar ve Şehircilik Dairesi Başkanlığı tarafından hazırlanan 04.10.2022 tarih ve 2369453 sayılı Daire Başkanlığı yazısı ile Büyükşehir Belediye Meclisine sunulan planlardır.

**Mehmet SARAL**  
Şehir Plancısı

**Seval AYGÖREN**  
Şehir Plancısı

**Rahmi E. TÜMPALAY**  
Şehir Planlama Şube Müdürü

**Osman GÜNLER**  
İmar ve Şehircilik Dairesi Başkanı

Büyükşehir Belediye Meclisinin 11.10.2022 tarih ve 64 sayılı gündem maddesi olarak görüşülerek Komisyonumuzun tetkikine sunulan ve 03.11.2022 tarihli komisyon toplantısında karara bağlanan planlardır.

Büyükşehir Belediye Meclisinin 11.11.2022 tarih ve 616 sayılı kararı ile onaylanan planlardır.

**Sedullah KELLİŞ**  
İmar ve Bayındırlık Komisyon Başkanı

**Gökmen MENGÜÇ**  
Başkan A.  
Genel Sekreter

**Berna ABİŞ**  
Katip Üye

**Fatma Nur ÇELİK**  
Katip Üye

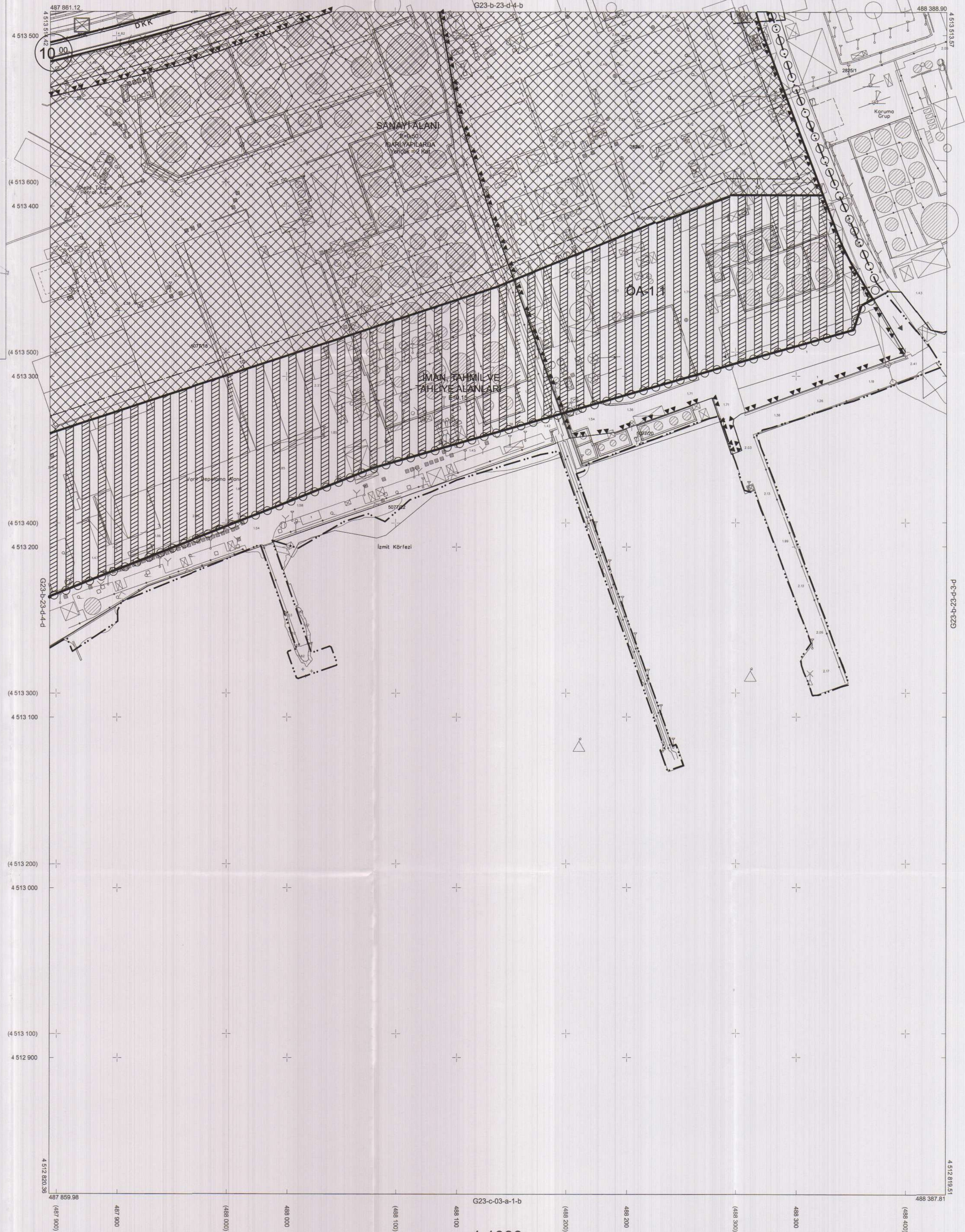

Kocaeli Büyükşehir Belediyesi tarafından Fotogrametrik yöntemle yapılmış Kocaeli İline ait 1/1000 ölçekli sayısal Halihazır Harita 3194 sayılı İmar Kanununun 7/a maddesine göre incelendi ve onandı.

09-09-2011

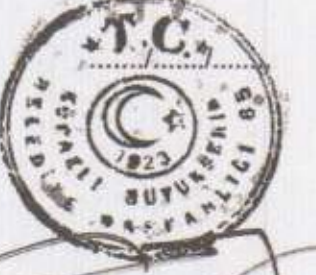

Başkan Adına  
**GÖKMEN MENGÜÇ**  
 İmar ve Şehircilik Dairesi Başkanı

DERİNCE İLÇESİ (Derince Beldesi) G23-b-23-d-4-c

KOCAELİ

Koordinatlar ve pafta bölümlenmesi en son güncellenmiş TUTGA'ya bağlı 2005.0 epöğünde, GRS80 elipsoidi ve Transversal Mercator (TM) izdüşümünde düzenlenmiştir.

Ağustos 2010 tarihinde çekilen renkli hava fotoğraflarından üretilmiştir. Yapılar saçağ çizgileriyle gösterilmiştir.

Yüklenici Firma : KUTLUBEY HARİTA A.Ş.  
 ÇETINKAYA İMAR A.Ş.  
 (Ortak Girişim)

PROJE YÖNETİCİSİ

**ALTAN ÇETINKAYA**  
 Harita Mühendisi

**HALHAZIR HARİTA ŞEFİ**  
 İSMAIL SEYREK  
 Harita Mühendisi

1:1000

Harita Mühendisi

Harita Mühendisi

Harita Yüksek Mühendisi

Harita Yüksek Mühendisi

Harita Mühendisi

Harita Mühendisi

Harita Yüksek Mühendisi

Harita Yüksek Mühendisi

KONTROL

Harita Mühendisi

Harita Mühendisi

Harita Yüksek Mühendisi

Harita Yüksek Mühendisi

Harita Mühendisi

Harita Mühendisi

Harita Yüksek Mühendisi

Harita Yüksek Mühendisi

PROJE YÖNETİCİSİ

HARİTA ŞUBE MÜDÜRÜ V.

Harita Mühendisi

Harita Mühendisi

İlçesi : Derince  
 Mahallesi/Köyü : Deniz  
 Pafta : G23b.23d.3d  
 Ada : -  
 Parsel : -  
 Konu : "İzmit-Derince İlçeleri Liman yolu  
 Alternatif Karayolu Bağlantısı  
 Projesi"nin Derince İlçesi sınırları  
 içerisinde kalan kısmının imar  
 planlarına işlenmesi  
 Plan Ölçeği : 1/1000

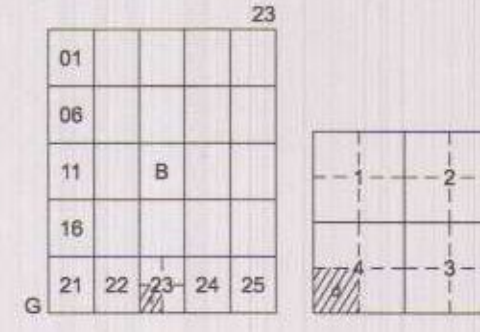

## DERİNCE İLÇESİ (Derince Beldesi)

KOCAELİ

G23-b-23-d-4-d

ONAYLI PLAN

İmar ve Şehircilik Dairesi Başkanlığı tarafından  
 hazırlanan uygulama imar planları 11.11.2022  
 tarihinde tarafsızca kontrol edilmiştir.

İmar ve Şehircilik Dairesi Başkanlığı tarafından  
 hazırlanan 04.10.2022 tarih ve 2369453 sayılı  
 Daire Başkanlığı yazısı ile Büyükşehir Belediye  
 Meclisine sunulan planlar

Osman GÜNLÜK  
 İmar ve Şehircilik Dairesi Başkanı

Şehir Plancısı

Sevil AYDÖREN  
 Şehir Plancısı

Rahmi E. TÜMPALAY  
 Şehir Planlama Şube Müdürü

Büyükşehir Belediye Meclisinin 11.10.2022 tarih  
 ve 64 sayılı gündem maddesi olarak görüşülerek  
 Komisyonumuzun tetkikine sunulan ve 03.11.2022  
 tarihli komisyon toplantısında karara bağlanan planlar.

Büyükşehir Belediye Meclisinin 11.11.2022 tarih  
 ve 616 sayılı kararı ile onaylanan planlar.

Gökmen MENGÜCÜ  
 Başkan A.  
 Genel Sekreter Yrd.

Berna ABİŞ  
 Katip Üye

Fatma Nur ÇELİK  
 Katip Üye

Safullah KETİCİ  
 İmar ve Bayındırlık Komisyon Başkanı

Kocaeli Büyükşehir Belediyesi  
 tarafından Fotogrametrik yöntemle  
 yapılan Kocaeli iline ait 1/1000  
 ölçekli sayısal Halihazır Harita 3194  
 sayılı İmar Kanununun 7/a maddesine  
 göre incelendi ve onandı.

09-09-2011

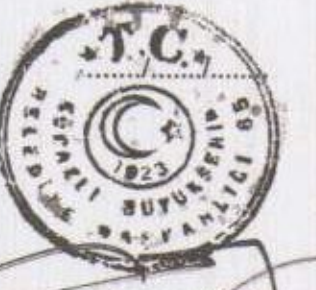

Başkan Adına  
 GÖKMEN MENGÜCÜ  
 İmar ve Şehircilik Dairesi Başkanı

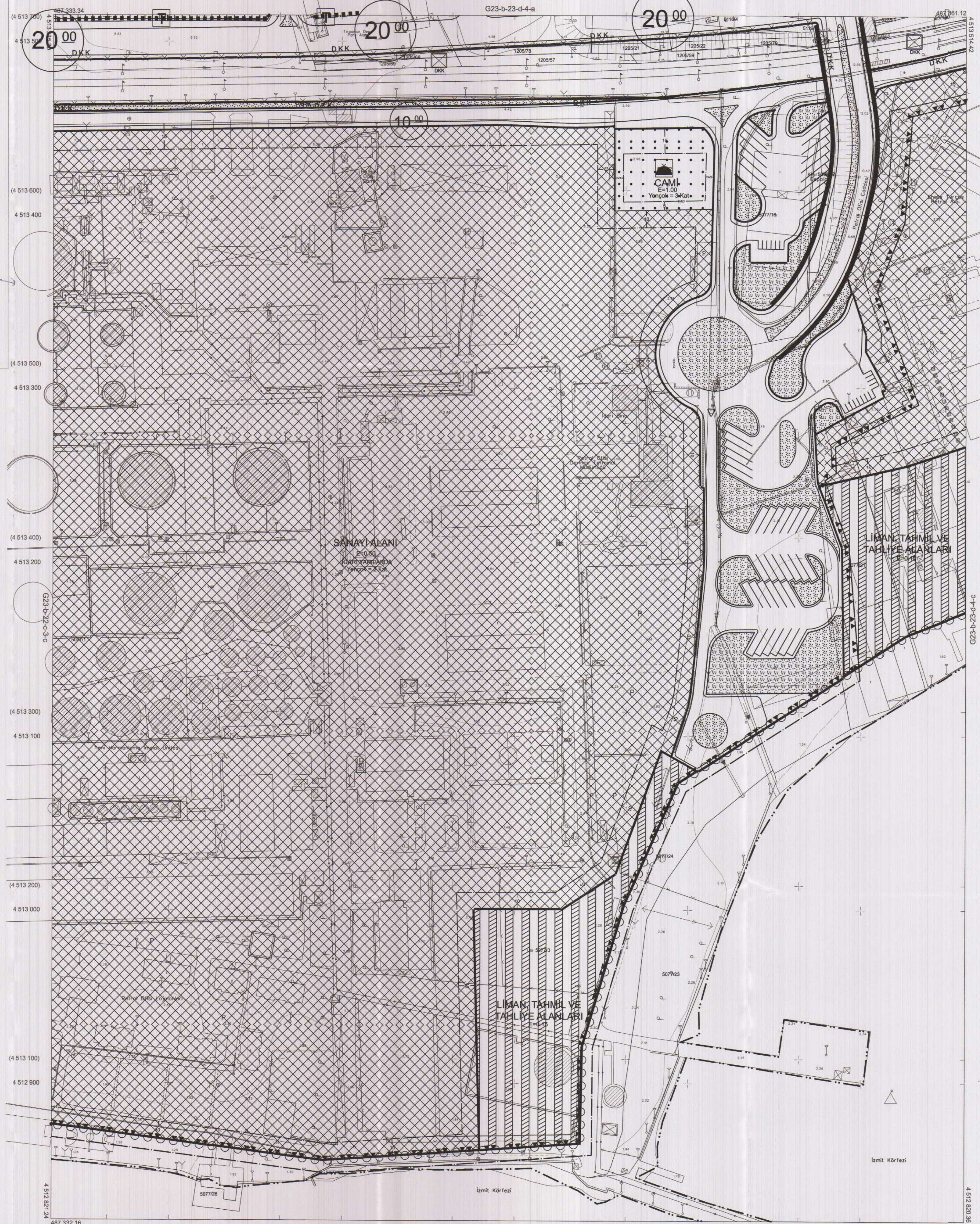

1:1000

PROJE YÖNETİCİSİ

ALTAN ÇETİNKAYA

Harita Mühendisi

Koordinatlar ve pafta bölümlenmesi en son güncellenmiş  
 TUTGA'ya başlı 2005.0 epeğunda, GRS80 elipsoidi ve  
 Transversal Mercator (TM) izdüşümünde düzenlenmiştir.

Ağustos 2010 tarihinde çekilen renkli hava fotoğraflarından  
 üretilmiştir.Yapılar şaşıklar çizgileriyle gösterilmiştir.

Yüklenici Firma : KUTLUBEY HARİTA A.Ş.  
 ÇETİNKAYA İMAR A.Ş.  
 (Ortak Girişimi)

Harita Mühendisi

Harita Mühendisi

Harita Yüksek Mühendisi

Harita Yüksek Mühendisi

KONTROL

SELİM SAYDAN

DİLEK AYDIN

EŞREF AKIŞ

HAKAN İLHAN

HALHAZIR HARİTA ŞEFİ

İSMAIL SEYREK

Harita Mühendisi

PROJE YÖNETİCİSİ

HARİTA ŞUBE MÜDÜRÜ V.

SERHAN OKUR

Harita Yüksek Mühendisi