

İlçesi : Başiskele  
 Belediyesi : Başiskele  
 Mahallesi/Köyü : Doğanentepe  
 Pafta : G23-c-05-c  
 Ada : -  
 Parsel : -  
 Konu : 103 ada 66 nolu parsel için mahkeme kararına istinaden planlama alanındaki konut ve park alanı kullanımının düzenlenmesi ve 10 metrelik imar yollarının işlenmesi  
 Plan Ölçeği : 1/5000 ölçekli nazım imar planı

İmar ve Şehircilik Dairesi Başkanlığı tarafından hazırlanan nazım imar planları 11.11.2022 tarihinde tarafınca kontrol edilmiştir.

Sevda COBAN  
 Şehir Plancısı  
 Rahmi E. TÜMPALAY  
 Şehir Planlama Şube Müdürü

İmar ve Şehircilik Dairesi Başkanlığı tarafından hazırlanan 07.10.2022 tarih ve 2369684 sayılı Daire Başkanlığı yazısı ile Büyükşehir Belediye Meclisine sunulan planıdır.

Osman GÜNLER  
 İmar ve Şehircilik Dairesi Başkanı

Büyükşehir Belediye Meclisinin 11.10.2022 tarih ve 59 sayılı gündem maddesi olarak görüşülerek Komisyonumuzun tetkikine sunulan ve 18.10.2022 tarihli komisyon toplantısında karara bağlanan planıdır.

Büyükşehir Belediye Meclisinin 11.11.2022 tarih ve 612 sayılı kararı ile onaylanan planıdır.

Sökmen MENŞÜOĞLU  
 Başkan Yardımcısı  
 Berna ABLIŞ  
 Katip Üye  
 Fatma Nur ÇELİK  
 Katip Üye

Sadullah KELEŞ  
 İmar ve Bayındırlık Komisyon Başkanı

01	02	03	04	05	06	07	08	09	10	11	12	13	14	15	16	17	18	19	20	21	22	23	24	25
										C														
G	21	22	23	24	25																			

KOCAELİ-BAŞİSKELE

G23-c-05-c

ONAYLI PLAN

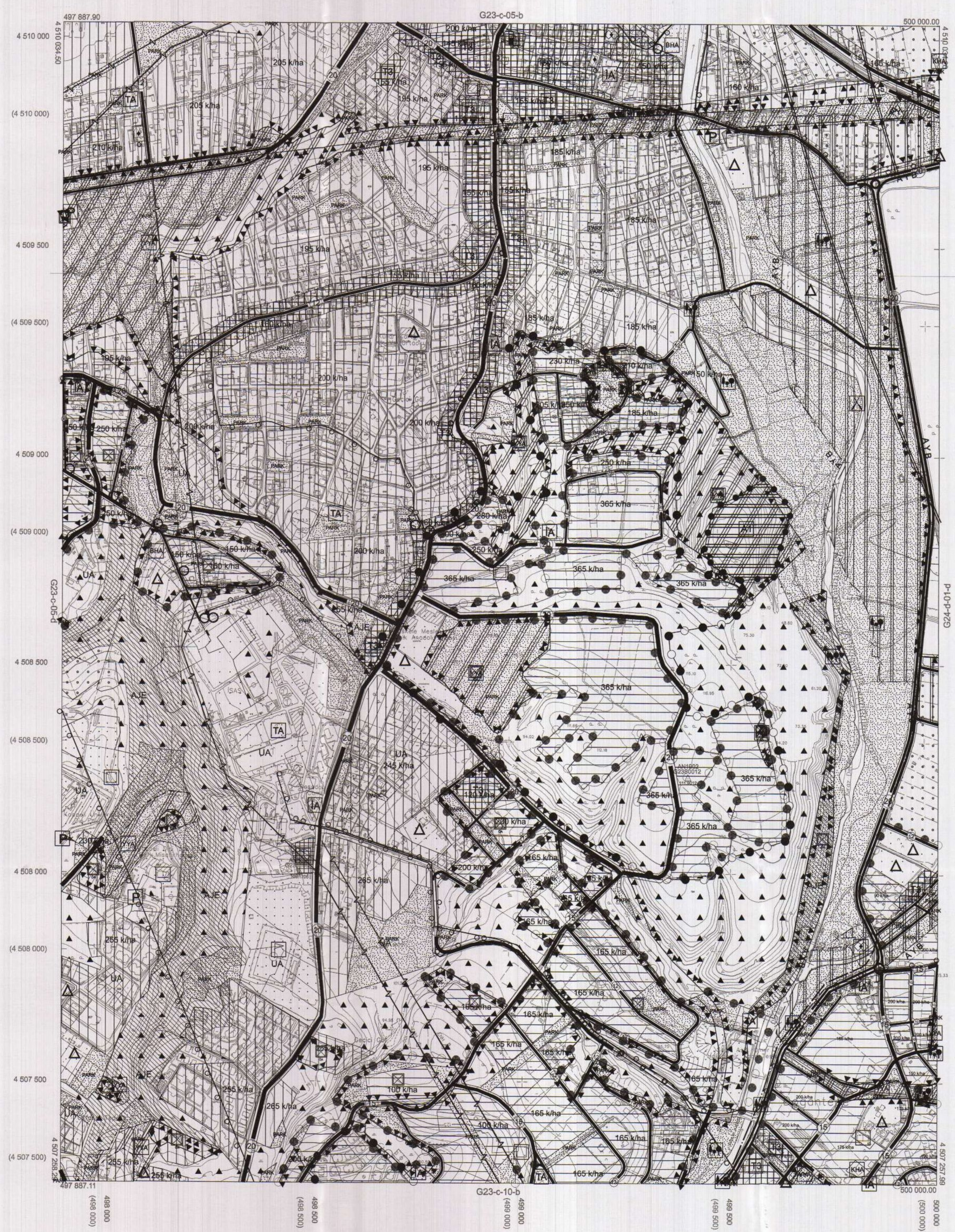

Kocaeli Büyükşehir Belediyesi tarafından Fotogrametrik yöntemle yapılan Kocaeli İline ait 1/5000 ölçekli sayısal Halihazır Harita 3194 sayılı İmar Kanununun 7/a maddesine göre incelendi ve onandı.

18/03/2019



KOCAELİ-BAŞİSKELE G23-c-05-c

Koordinatlar ve pafta bölünmesi en son güncellenmiş TUTGA'ya bağlı 2005.0 epejünde, GRS80 elipsoidi ve Transversal Mercator (TM) izdüşümünde düzenlenmiştir.

Haziran 2018 tarihinde çekilen renkli hava fotoğraflarından üretilmiştir.Yapılar aşak çizgileriyle gösterilmiştir.

Yüklenici Firma : KUTLUBEY HARİTA İNŞ.MÜH.SAN.TİC.A.Ş.

PROJE YÖNETİCİSİ

ALTAN ÇETİNKAYA  
 Harita Mühendisi

*Altan Çetinkaya*

DİLEK AYDIN

Harita Mühendisi

*Dilek Aydın*

KONTROL

ESREF AKIŞ

Harita Yüksek Mühendisi

*Esref Akış*

PROJE YÖNETİCİSİ

HARİTA ŞUBE MÜDÜRÜ V.  
 SERKAN ÖNER  
 Harita Yüksek Mühendisi

*Serkan Öner*

1:5000

İlçesi : Başiskele  
 Belediyesi : Başiskele  
 Mahallesi/Köyü : Doğanstepe  
 Pafta : G23-c-10-a  
 Ada : -  
 Parsel : -  
 103 ada 66 nolu parsel için  
 mahkeme kararına istinaden planlama  
 alanındaki konut ve park alanı  
 kullanımlarının düzenlenmesi ve 10  
 metrelilik imar yollarının işlenmesi  
 Plan Ölçeği : 1/5000 ölçekli nazım imar planı

İmar ve Şehircilik Dairesi Başkanlığı tarafından  
 hazırlanan nazım imar planları 11.11.2022  
 tarihinde tarafınca kontrol edilmiştir.

İmar ve Şehircilik Dairesi Başkanlığı tarafından  
 hazırlanan 07.10.2022 tarih ve 2369684 sayılı  
 Daire Başkanlığı yazısı ile Büyükşehir Belediye  
 Meclisine sunulmuştur.

Sena COBAN  
 Şehir Plancısı

Seval AYGÖREN  
 Şehir Plancısı  
 Şef

Osmail GÜNLER  
 İmar ve Şehircilik Dairesi Başkanı

Rahmi E. TÜMPALAY  
 Şehir Planlama Şube Müdürü

Büyükşehir Belediye Meclisinin 11.10.2022 tarih  
 ve 59 sayılı gündem maddesi olarak görüşülerek  
 Komisyonumuzun tetkikine sunulan ve 18.10.2022  
 tarihli komisyon toplantısında karara bağlanan planıdır.

Büyükşehir Belediye Meclisinin 11.11.2022 tarih  
 ve 612 sayılı kararı ile onaylanan planıdır.

Gökmen ERGÜÇ  
 Başkan A.  
 Şehir Sekreteri

Berna ABİŞ  
 Katip Üye

Fatma Nur ÇELİK  
 Katip Üye

Sadullah KELES  
 İmar ve Bayındırlık Komisyon Başkanı

01	23
06	
11	C
16	
21	22 23 24 25

## KOCAELİ-BAŞİSKELE

G23-c-10-a

ONAYLI PLAN

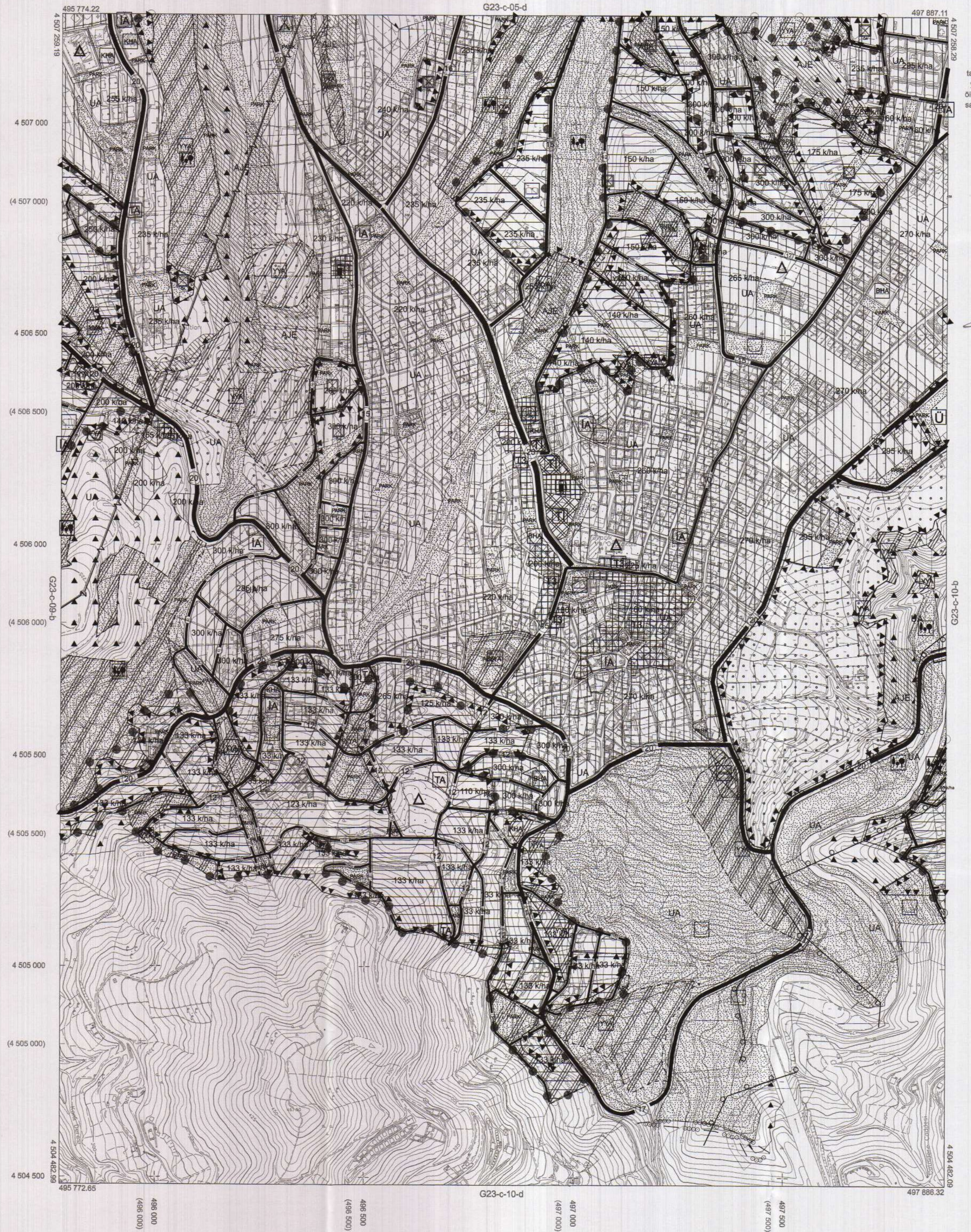

Kocaeli Büyükşehir Belediyesi  
 tarafından Fotogrametrik yöntemle  
 yapılan Kocaeli iline ait 1/5000  
 ölçekli sayısal Halihazır Harita 3194  
 sayılı İmar Kanununun 7/a maddesine  
 göre inceleme ve onandır.

18.03.2019

T.C.  
 Kocaeli Büyükşehir Belediyesi  
 Genel Sekreter Yardımcısı

KOCAELİ-BAŞİSKELE G23-c-10-a

1:5000

Koordinatlar ve pafta bölünmesi en son güncellenmiş  
 TUTGA'ya bağlı 2005.0 epogunda, GRS80 elipsoidi ve  
 Transversal Mercator (TM) izdüşümünde düzenlenmiştir.

Haziran 2018 tarihinde çekilen renkli hava fotoğraflarından  
 üretilmiştir. Yapılar şaşıklık çizgileriyle gösterilmiştir.

Yüklenici Firma : KUTLUBEY HARİTA İNŞ. MÜH. SAN. TİC. A.Ş.

PROJE YÖNETİCİSİ

ALTAN ÇETİNKAYA  
Harita Mühendisi

KONTROL

DİLEK AYDIN

Harita Mühendisi

EŞREF AKIŞ

Harita Yüksek Mühendisi

PROJE YÖNETİCİSİ

HARİTA ŞUBE MÜDÜRÜ V.

SERKAN ÖNLÜR

Harita Yüksek Mühendisi

İlçesi : Başiskele  
 Belediyesi : Başiskele  
 Mahallesi/Köyü : Doğanstepe  
 Pafta : G24-d-01-d  
 Ada : -  
 Parsel : -  
 Konu : 103 ada 66 nolu parsel için mahkeme kararına istinaden planlama alanındaki konut ve park alanı kullanımının düzenlenmesi ve 10 metrelilik imar yollarının işlenmesi  
 Plan Ölçeği : 1/5000 ölçekli nazım imar planı

İmar ve Şehircilik Dairesi Başkanlığı tarafından hazırlanan uygulama imar planları 11.11.2022 tarihinde tarafınca kontrol edilmiştir.

İmar ve Şehircilik Dairesi Başkanlığı tarafından hazırlanan 07.10.2022 tarih ve 2369684 sayılı Daire Başkanlığı yazısı ile Büyükşehir Belediye Meclisine sunulmuş planıdır.

Sena COBAN  
Şehir Plancısı

Seva AYĞÖREN  
Şehir Plancısı

Osman GÜNLER  
İmar ve Şehircilik Dairesi Başkanı

Rahmi E. TÜMPALAY  
Şehir Planlama Şube Müdürü

Büyükşehir Belediye Meclisinin 11.10.2022 tarih ve 59 sayılı gündem maddesi olarak görüşülerek Komisyonumuzun tetkikine sunulan ve 18.10.2022 tarihli komisyon toplantısında karara bağlanan planıdır.

Büyükşehir Belediye Meclisinin 11.11.2022 tarih ve 612 sayılı kararı ile onaylanan planıdır.



Berna ABİŞ  
Katip Üye

Fatma Nur ÇELİK  
Katip Üye

Sadullah KELES  
İmar ve Bayındırlık Komisyon Başkanı

24
06
11 D
16
21 22 23 24 25

## KOCAELİ-KARTEPE

G24-d-01-d

ONAYLI PLAN

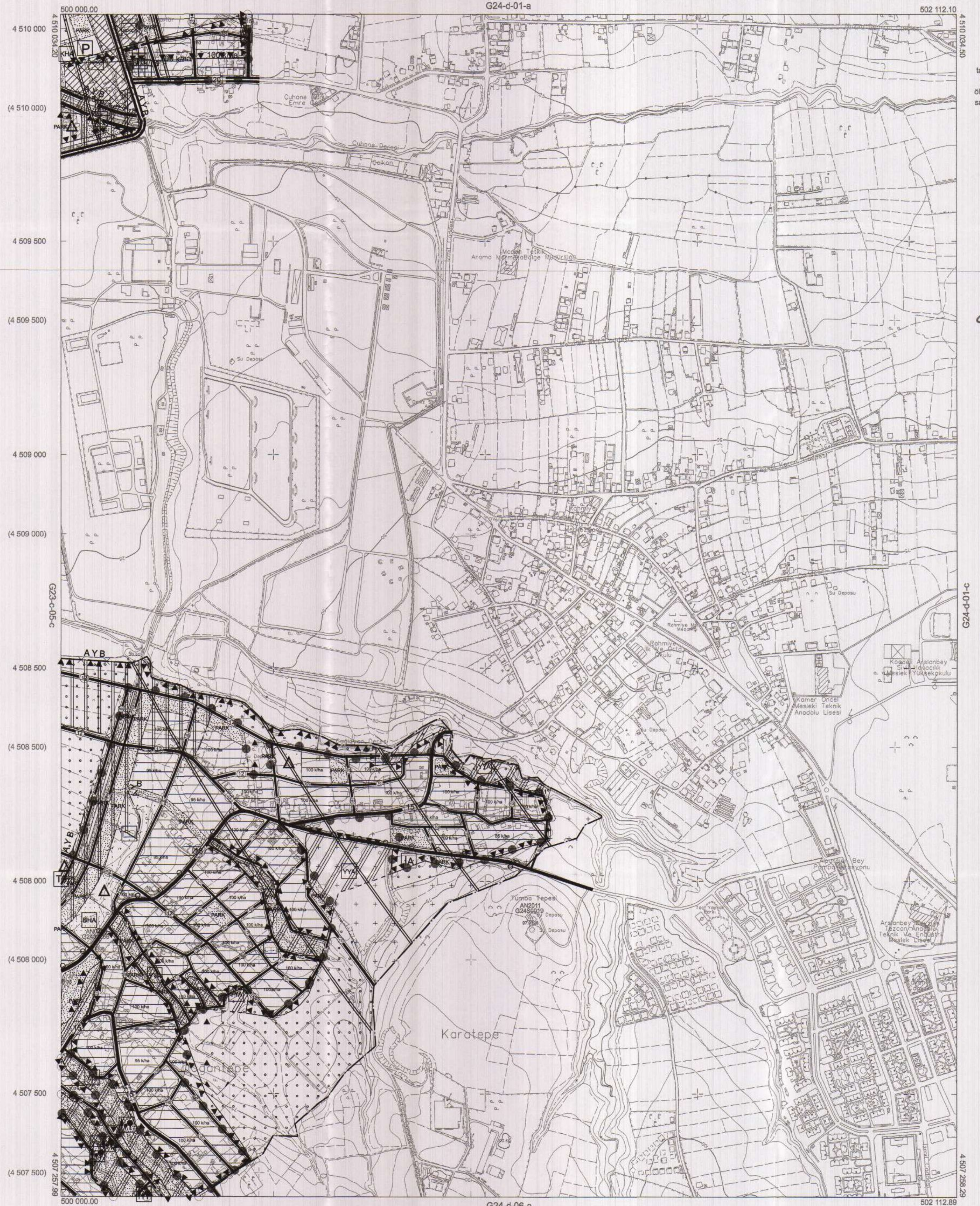

Kocaeli Büyükşehir Belediyesi tarafından Fotogrametrik yöntemle yapılmış Kocaeli iline ait 1/5000 ölçekli sayısal Halihazır Harita 3194 sayılı İmar Kanununun 7/a maddesine göre incelenmiş ve onatılmıştır.

18/03/2019



KOCAELİ-KARTEPE G24-d-01-d

Koordinatlar ve pafta bölümlenmesi en son güncellenmiş TUTGA'ya bağlı 2006.0 epochunda, GRS80 ellipsoidi ve Transversal Mercator (TM) izdüşümünde düzenlenmiştir.

Haziran 2018 tarihinde çekilen renkli hava fotoğraflarından üretilmiştir. Yapılar şapak çizgileriyle gösterilmiştir.

Yüklenici Firma : KUTLUBEY HARİTA İNŞ.MÜH.SAN.TİC.A.Ş.

PROJE YÖNETİCİSİ

ALTAN ÇETİNKAYA  
Harita Mühendisi

1:5000

DİLEK AYDIN

Harita Mühendisi

KONTROL

EŞREF AKIŞ

Harita Yüksek Mühendisi

PROJE YÖNETİCİSİ

HARİTA ŞUBE MÜDÜRÜ V.  
SERKAN ÖZÜR  
Harita Yüksek Mühendisi

İlçesi : Başiskele  
 Belediyesi : Başiskele  
 Mahallesi/Köyü : Doğanstepe  
 Pafta : G24-d-06-a  
 Ada : -  
 Parsel : -  
 103 ada 66 nolu parselle ilişkin mahkeme kararına istinaden planlama alanındaki konut ve park alanı kullanıcılarının düzenlenmesi ve 10 metrelilik imar yollarının işlenmesi  
 Plan Ölçeği : 1/5000 ölçekli nazım imar planı

İmar ve Şehircilik Dairesi Başkanlığı tarafından hazırlanan uygulama imar planları 11.11.2022 tarihinde tarafınca kontrol edilmiştir.

Sema COBAN  
 Şehir Plancısı

Seval AYDÖREN  
 Şehir Plancısı

Rahmi E. TÜMPALAY  
 Şehir Planlama Şube Müdürü

İmar ve Şehircilik Dairesi Başkanlığı tarafından hazırlanan 07.10.2022 tarih ve 2369684 sayılı Daire Başkanlığı yazısı ile Büyükşehir Belediye Meclisine sunulmuştur.

Osman GÜNER  
 İmar ve Şehircilik Dairesi Başkanı

01					
02					
03					
04					
05					
06					
07					
08					
09					
10					
11	D				
12					
13					
14					
15					
16					
17					
18					
19					
20					
21	22	23	24	25	

## KOCAELİ-KARTEPE

G24-d-06-a

ONAYLI PLAN

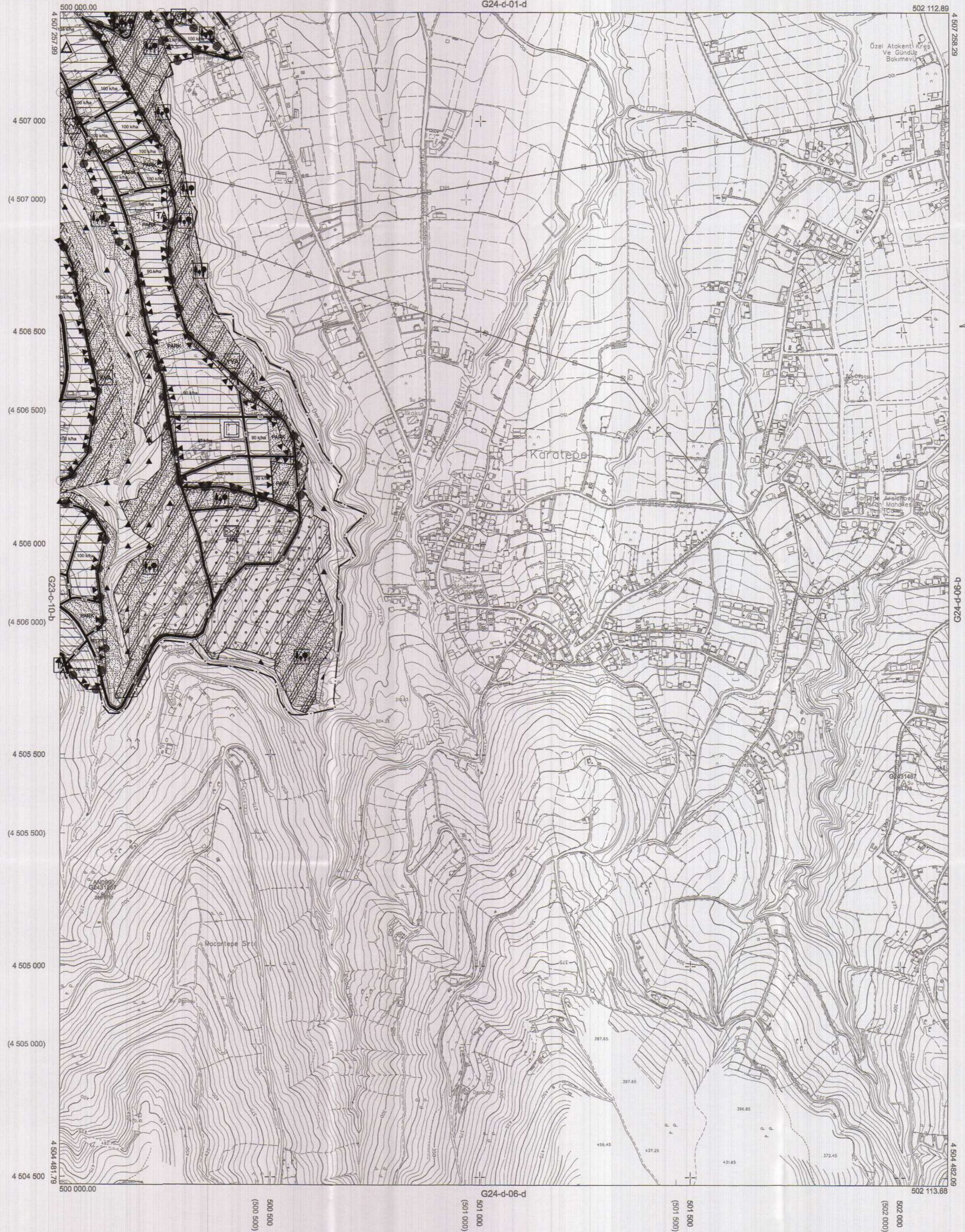

Kocaeli Büyükşehir Belediyesi tarafından Fotogrametrik yöntemle yapılmış Kocaeli iline ait 1/5000 ölçekli sayısal Halihazır Harita 3194 sayılı İmar Kanununun 7/a maddesine göre incelendi ve onandı.

18.03.2019

T.C.  
 Kocaeli Büyükşehir Belediyesi  
 Genel Sekreter Yardımcısı

KOCAELİ-KARTEPE

G24-d-06-a

Koordinatlar ve pafta bölümlenmesi en son güncellenmiş TUTGA'ya bağlı 2005.0 eprojeunda, GRS80 elipsoidi ve Transversal Mercator (TM) izdüşümünde düzenlenmiştir.

Haziran 2018 tarihinde çekilen renkli hava fotoğraflarından üretilmiştir.Yapılar sapak çizgileriyle gösterilmiştir.

Yüklenici Firma : KUTLUBEY HARİTA İNŞ.MÜH.SAN.TİC.A.Ş.

PROJE YÖNETİCİSİ

ALTAN ÇETİNKAYA  
 Harita Mühendisi

*Altan Çetinkaya*

DİLEK AYDIN

Harita Mühendisi

*Dilek Aydın*

KONTROL

EŞREF AKIŞ

Harita Yüksek Mühendisi

*Eşref Akış*

PROJE YÖNETİCİSİ

HARİTA ŞUBE MÜDÜRÜ V.  
 SERKAN ÖNÜR  
 Harita Yüksek Mühendisi

*Serkan Önür*

İlçesi : Başiskele  
 Belediyesi : Başiskele  
 Mahallesi/Köyü : Doğantepe  
 Parça : G23-c-10-b  
 Ada : -  
 Parsel : -  
 Konu : 103 ada 66 nolu parsel ilişkin mahkeme kararına istinaden planlama alanındaki konut ve park alanı kullanımlarının düzenlenmesi ve 10 metrelik imar yollarının işlenmesi  
 Plan Ölçeği : 1/5000 ölçekli nazım imar planı

İmar ve Şehircilik Dairesi Başkanlığı tarafından hazırlanan uygulama imar planları 11.11.2022 tarihinde tarafınca kontrol edilmiştir.

İmar ve Şehircilik Dairesi Başkanlığı tarafından hazırlanan 07.10.2022 tarih ve 2369684 sayılı Daire Başkanlığı yazısı ile Büyükşehir Belediye Meclisine sunulan plandır.

Sema COBAN  
 Şehir Plancısı  
 Seval AVGÖREN  
 Şehir Plancısı  
 Rahmi E. TÜMPALAY  
 Şehir Planlama Şube Müdürü

Osman GÜNİR  
 İmar ve Şehircilik Dairesi Başkanı

Büyükşehir Belediye Meclisinin 11.10.2022 tarih ve 59 sayılı gündem maddesi olarak görüşülerek Komisyonumuzun tetkikine sunulan ve 18.10.2022 tarihli komisyon toplantısında karara bağlanan plandır.

Büyükşehir Belediye Meclisinin 11.11.2022 tarih ve 612 sayılı kararı ile onaylanan plandır.

Gökmen WENGÜC  
 Başkan A.  
 Berna ABİŞ  
 Katip Üye  
 Fatma Nur ÇELİK  
 Katip Üye

Sadullah KELEŞ  
 İmar ve Bayındırlık Komisyon Başkanı

01	23
06	10
11	C
16	
21	22 23 24 25

## KOCAELİ-BAŞISKELE

G23-c-10-b

ONAYLI PLAN

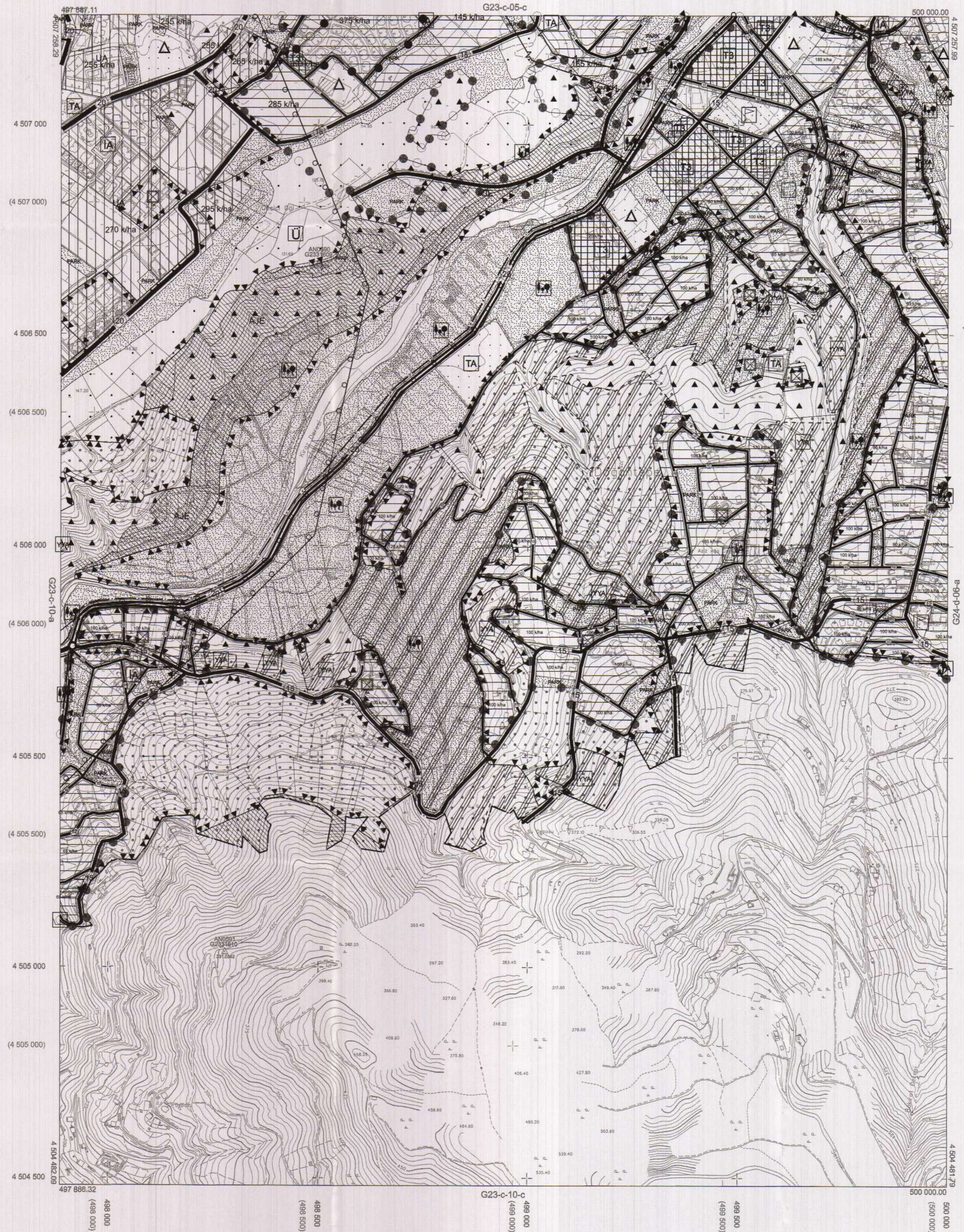

Kocaeli Büyükşehir Belediyesi tarafından Fotogrametrik yöntemle yapılan Kocaeli İline ait 1/5000 ölçekli sayısal Halihazır Harita 3194 sayılı İmar Kanununun 7/a maddesine göre incelendi ve onandı.

18.03.2019



KOCAELİ-BAŞISKELE G23-c-10-b

Koordinatlar ve parça bölünmesi en son güncellenmiş TUTGA'ya bağlı 2005.0 epeğinde, GRS80 elipsoidi ve Transversal Mercator (TM) izdüşümünde düzenlenmiştir.

Haziran 2018 tarihinde çekilen renkli hava fotoğraflarından üretilmiştir.Yapılar saçak çizgileriyle gösterilmiştir.

Yüklenici Firma : KUTLUBEY HARİTA İNŞ.MÜH.SAN.ŞİT.Ç.Ş.

PROJE YÖNETİCİSİ

ALTAN ÇETİNKAYA  
Harita Mühendisi

KONTROL

DİLEK AYDIN

Harita Mühendisi

EŞREF AKIŞ

Harita Yüksek Mühendisi

PROJE YÖNETİCİSİ

HARİTA ŞUBE MÜDÜRÜ V.  
SERKAN ÖZLÜK

Harita Yüksek Mühendisi