

İlçe : İzmit
 Belediyesi : İzmit
 Mahallesi/Köyü : Arızlı
 Pafta : G23b.23c.2a
 Ada : 421
 Parsel : 1
 Konu : "İbadet Yeri"nin yapılaşma koşullarının düzenlenmesi
 Plan Ölçeği : 1/1000 ölçekli uygulama imar planı

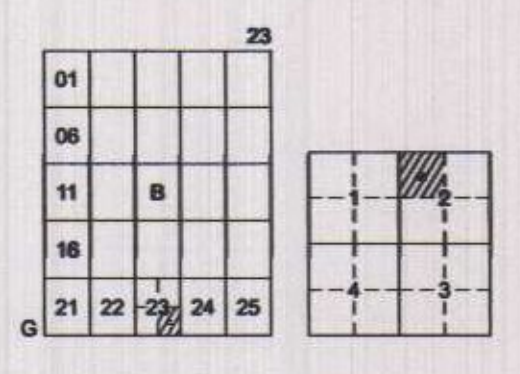

İZMİT İLÇESİ (Arızlı Köyü)
 KOCAELİ
 G23-b-23-c-2-a

ONAYLI PLAN

İmar ve Şehircilik Dairesi Başkanlığı tarafından hazırlanan uygulama imar planları 17.10.2022 tarihinde tarafıma kontrol edilmiştir.

İmar ve Şehircilik Dairesi Başkanlığı tarafından hazırlanan 07.10.2022 tarih ve 2369811 sayılı Daire Başkanlığı yazısı ile Büyükşehir Belediye Meclisine sunulan planlar.

Fatma METEER SOKUR
 İnşaat Teknikeri

Bahar ÖZDEMİR
 Şehir Mühendisi

Osman GÜLEK
 İmar ve Şehircilik Dairesi Başkanı

Rahmi E. TÜMPALAY
 Şehir Planlama Şube Müdürü

Büyükşehir Belediye Meclisinin 11.10.2022 tarih ve 77 sayılı gündem maddesi olarak görüşülerek Komisyonumuzun teklifine sunulan ve 13.10.2022 tarihli komisyon toplantısında karara bağlanan planlardır.

Büyükşehir Belediye Meclisinin 17.10.2022 tarih ve 83 sayılı kararı ile onaylanan planlardır.

Gökmen MENGÜC
 Başkan A.Ş.
 Genel Sekreter Yılı

Berna ABİS
 Katip Üye

Fatma Nur ÇELİK
 Katip Üye

Sadullah KELES
 İmar ve Bayındırlık Komisyon Başkanı

Kocaeli Büyükşehir Belediyesi tarafından Fotogrametrik yöntemle yapılan Kocaeli İline ait 1/1000 ölçekli sayısal Halihazır Harita 3194 sayılı İmar Kanununun 7/a maddesine göre incelendi ve onandı.
 17.10.2022

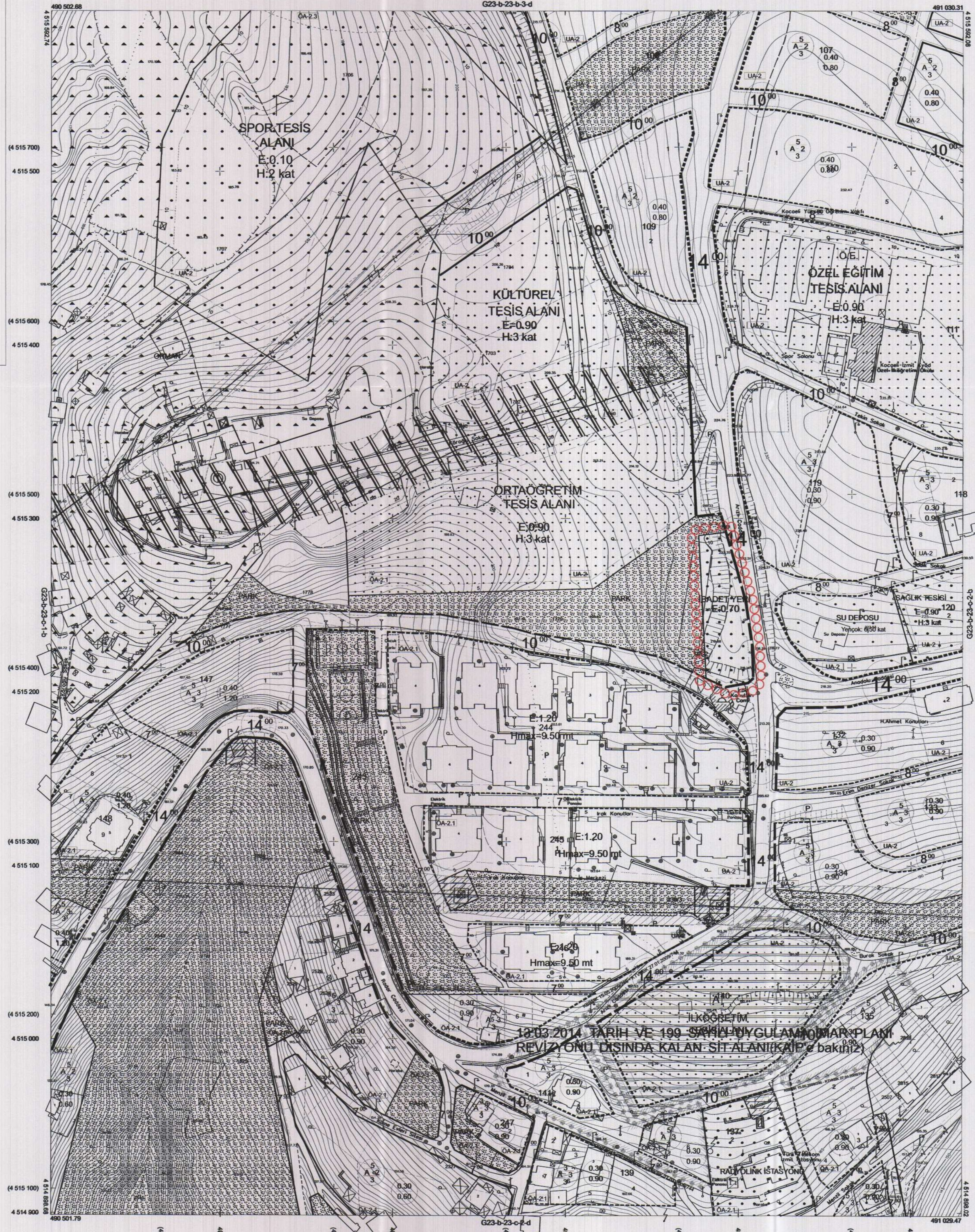

13.03.2014 TARİH VE 199 SAYILI UYGULAMA İMAR PLANI REVİZYONU DIŞINDA KALAN SİT ALANININ KAP' e bakınız

1:1000

Koordinatlar ve pafta bölünmesi en son güncellenmiş TUTG'ya bağlı 2005.0 epeğinde, GRS80 elipsoidi ve Transversal Mercator (TM) izdüşümünde düzenlenmiştir.
 Ağustos 2010 tarihinde çekilen renkli hava fotoğraflarından üretilmiştir. Yapılar saçak çizgileriyle gösterilmiştir.

Yüklenici Firma : KUTLUBEY HARİTA A.Ş.
 ÇETİNKAYA İMAR A.Ş.
 (Ortak Girişim)

PROJE YÖNETİCİSİ
 ALTAN ÇETİNKAYA
 Harita Mühendisi

[Signature]

Harita Mühendisi
 SELİM SAYDAN

[Signature]

Harita Mühendisi
 DİLEK AYDIN

[Signature]

Harita Yüksek Mühendisi
 ESREF AKŞ

[Signature]

Harita Yüksek Mühendisi
 HAKAN İLHAN

[Signature]

KONTROL
 HALHAZIR HARİTA ŞEFİ
 İSMAIL SEYREK
 Harita Mühendisi

[Signature]

PROJE YÖNETİCİSİ
 HARİTA ŞUBE MÜDÜRÜ V.
 SERHAN ÖZÜR
 Harita Yüksek Mühendisi

[Signature]

İZMİT İLÇESİ (Arızlı Köyü) G23-b-23-c-2-a
 KOCAELİ