

İlçesi : Körfez
 Belediyesi : Körfez
 Mahallesi/Köyü :
 Pafta : G23a.24.a
 Ada :
 Parsel :
 Konu : Güncel Zemin Etütlerinin Planlara Aktarılması
 Plan Ölçeği : 1/5000 ölçekli nazım imar planı

İmar ve Şehircilik Dairesi Başkanlığı tarafından hazırlanan nazım imar planları 11.10.2022 tarihinde tarafınca kontrol edilmiştir.

İmar ve Şehircilik Dairesi Başkanlığı tarafından hazırlanan 09.09.2022 tarih ve 2320257 sayılı Daire Başkanlığı yazısı ile Büyükşehir Belediye Meclisine sunulan plandır.

Sümeyle CAN
 Şehir Plancısı
 Seval AYŞÖREN
 Şehir Plancısı
 Rahmi E. TÜMPALAY
 Şehir Planlama Şube Müdürü

Osman GÜNER
 İmar ve Şehircilik Dairesi Başkanı

Büyükşehir Belediye Meclisinin 15.09.2022 tarih 88 sayılı gündem maddesi olarak görüşülerek komisyonumuzun tetkikine sunulmuş ve 23.09.2022 hli komisyon toplantısında karara bağlanan plandır.

Büyükşehir Belediye Meclisinin 11.10.2022 tarih 579 sayılı kararı ile onaylanan plandır.

Gökmen MENGÜÇ
 Başkan A.
 Genel Sekreter Yrd.
 Berna ABİ
 Katip Üye
 Fatma Nur ÇELİK
 Katip Üye

Sadullah KELES
 İmar ve Bayındırlık Komisyon Başkanı

01				
06				
11	A			
16				
21	22	23	24	25

KOCAELİ-KÖRFEZ

G23-a-24-a

OHAYLI PLAN

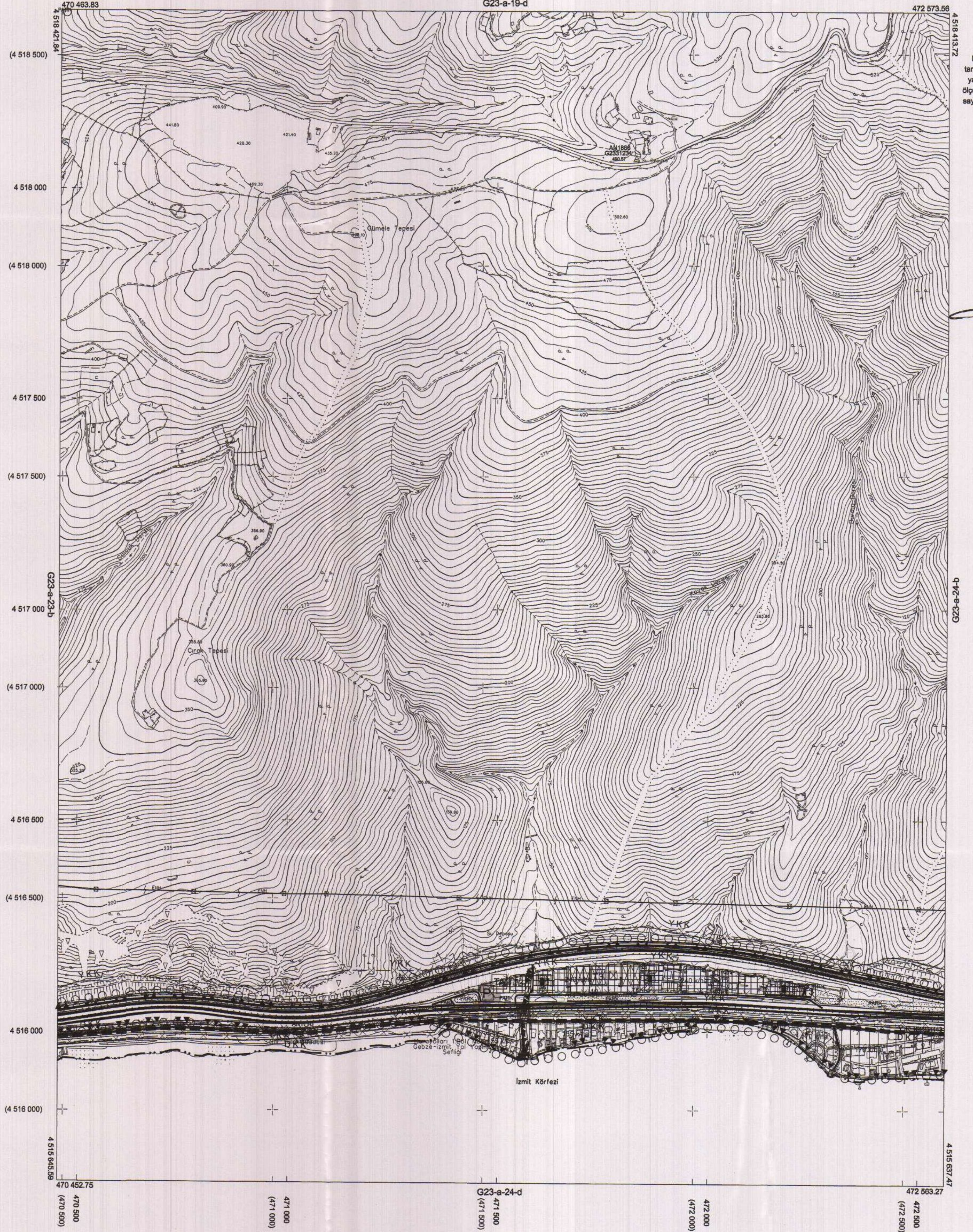

Kocaeli Büyükşehir Belediyesi tarafından Fotogrametrik yöntemle yapılan Kocaeli İline ait 1/5000 ölçekli sayısal Halihazır Harita 3194 sayılı İmar Kanununun 7/a maddesine göre incelendi ve onandı.

18.03.2019

T.C.
 KOCALIK VE ŞEHİRCİLİK BAKANLIĞI
 GÖKMEN MENGÜÇ
 Genel Sekreter Yardımcısı

KOCAELİ-KÖRFEZ G23-a-24-a

1/ TARİHİNDE ÇEKİLEN HAVA FOTOĞRAFLARINDAN ÜRETİLEN PAFTALARDA, KİMYETLENİRME VE YERSEL BİTÜLEME İŞİNA İŞİ CANTİ ÜRETİLMİŞTİR. N Koordinatları ve pafta bölünmesi en son güncellenmiş TUTGA'ya bağlı 2006.0 epeğinde, GRS80 elipsoidi ve Transversal Mercator (TM) izdüşümünde düzenlenmiştir.

Haziran 2018 tarihinde çekilen renkli hava fotoğraflarından üretilmiştir. Yapılar sapak çizgileriyle gösterilmiştir.

Yüklenici Firma : KUTLUBEY HARİTA İNŞ.MOH.SAN.TİC.A.Ş.

PROJE YÖNETİCİSİ
 ALTAN ÇETİNKAYA
 Harita Mühendisi

DİLEK AYDIN
 Harita Mühendisi

KONTROL
 EŞREF AKIŞ
 Harita Yüksek Mühendisi

PROJE YÖNETİCİSİ
 HARİTA ŞUBE MÜDÜRÜ V.
 ŞERKAY ÖNÜR
 Harita Yüksek Mühendisi

İlçesi : Körfez
 Belediyesi : Körfez
 Mahallesi/Köyü :
 Pafta : G23a.25a
 Ada : -
 Parsel : -
 Konu : Güncel Zemin Etütlerinin Planlara Aktarılması
 Plan Ölçeği : 1/5000 ölçekli nazım imar planı

İmar ve Şehircilik Dairesi Başkanlığı tarafından hazırlanan nazım imar planları 11.10.2022 tarihinde tarafınca kontrol edilmiştir.

İmar ve Şehircilik Dairesi Başkanlığı tarafından hazırlanan 09.09.2022 tarih ve 2320257 sayılı Daire Başkanlığı yazısı ile Büyükşehir Belediye Meclisine sunulmuştur.

Sümeysel CAN
 Şehir Plancısı
 Seval AKGÖREN
 Şehir Plancısı
 Şef
 Rahmi E. TÜMPALAY
 Şehir Planlama Şube Müdürü

Osman GÜNER
 İmar ve Şehircilik Dairesi Başkanı

Büyükşehir Belediye Meclisinin 15.09.2022 tarih ve 88 sayılı gündem maddesi olarak görüşülerek Komisyonumuzun tetkikine sunulan ve 23.09.2022 tarihli komisyon toplantısında karara bağlanan plandır.

Büyükşehir Belediye Meclisinin 11.10.2022 tarih ve 579 sayılı kararı ile onaylanan plandır.

Gökmen MENGÜÇ
 Başkan A.
 Genel Sekreter Yard.
 Berna ABİŞ
 Katip Üye
 Fatma Nur ÇELİK
 Katip Üye

Sadırlan MELEK
 İmar ve Bayındırlık Komisyon Başkanı

01								23
06								
11	A							
16								
21	22	23	24	25				

KOCAELİ-KÖRFEZ

G23-a-25-a

ONAYLI PLAN

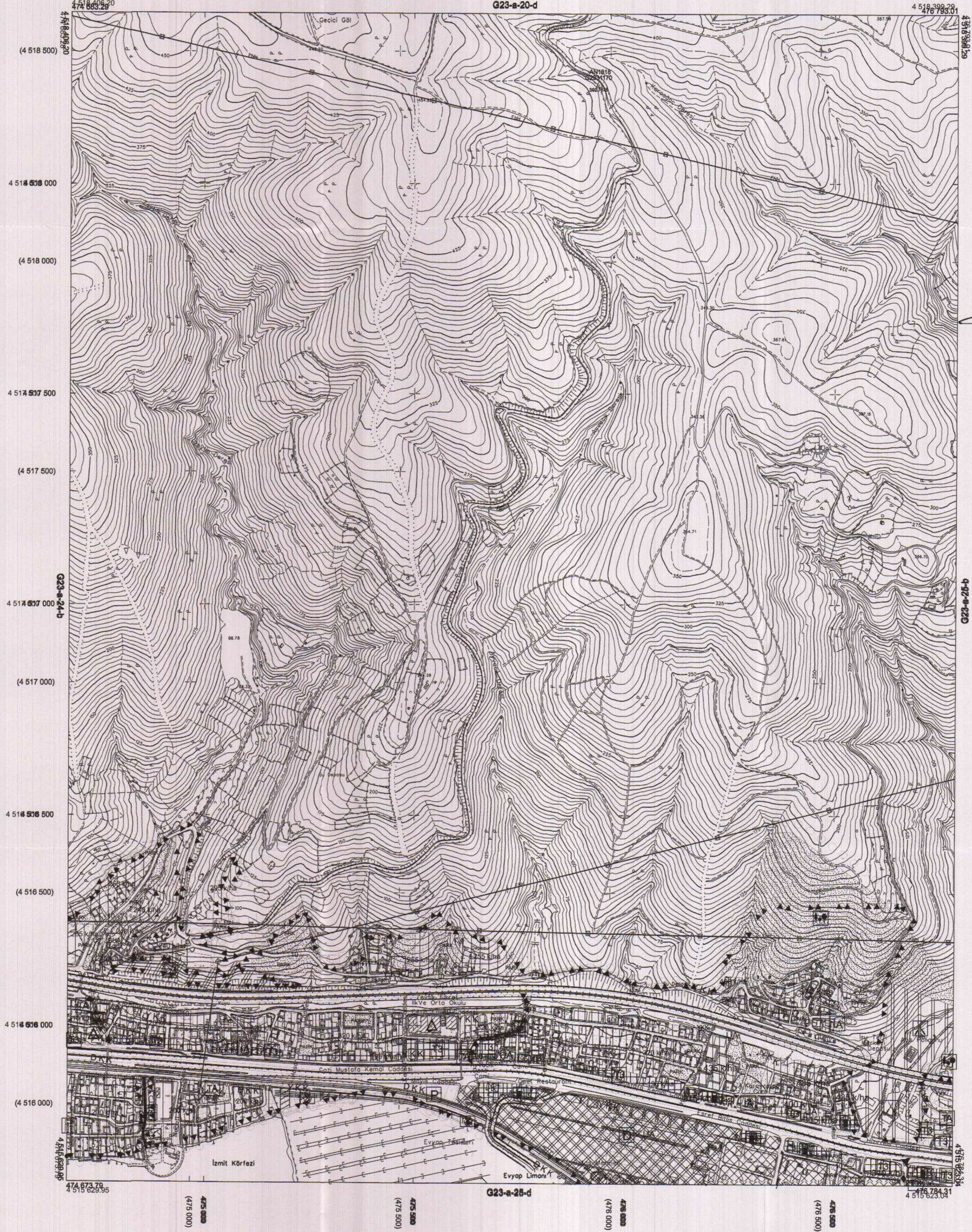

Kocaeli Büyükşehir Belediyesi tarafından Fotogrametrik yöntemle yapılmış Kocaeli İline ait 1/5000 ölçekli sayısal Halihazır Harita 3194 sayılı İmar Kanununun 7/a maddesine göre incelendi ve onandı.

18.03.2019



KOCAELİ-KÖRFEZ

G23-a-25-a

-G23-a-25-a

/// TARİHİNDE ÇEKİLEN HAVA FOTOĞRAFLARINDAN ÜSTTEKİ PAFTALARA İYİLENDİRİLMİŞ VE İZEL BİTİRİLMİŞ İMAR DİĞ. ÇİZİMİ ARINDAN YAPILMIŞTIR. Koordinatlar ve jeo-bilimsel verileri en son güncellenmiş TUTGA'ya bağlı 2005.0 epochunda, GRS80 elipsoid ve Transversal Mercator (TM) izdüşümünde düzenlenmiştir.
 Haziran 2018 tarihinde çekilen renkli hava fotoğraflarından üretilmiştir. Yapılar aspaç çizgileriyle gösterilmiştir.
 Yüklencil Firma : KUTLUBEY HARİTA İNŞ.MÜH.SAN.TİC.A.Ş.

1:5000

PROJE YÖNETİCİSİ
 ALTAN ÇETİNKAYA
 Harita Mühendisi

KONTROL
 DİLEK AYDIN
 Harita Mühendisi

ESREF AKIŞ
 Harita Yüksek Mühendisi

PROJE YÖNETİCİSİ
 HARİTA ŞUBE MÜDÜRÜ V.
 BERKAN ÖNÜR
 Harita Yüksek Mühendisi

İlçesi : Körfez
 Belediyesi : Körfez
 Mahallesi/Köyü :
 Pafta : G23a.23a
 Ada :
 Parsel :
 Konu : Güncel Zemin Etütlerinin Planlara Aktarılması
 Plan Ölçeği : 1/5000 ölçekli nazım imar planı

İmar ve Şehircilik Dairesi Başkanlığı tarafından hazırlanan nazım imar planları 11.10.2022 tarihinde tarafınca kontrol edilmiştir.

İmar ve Şehircilik Dairesi Başkanlığı tarafından hazırlanan 09.09.2022 tarih ve 2320257 sayılı Daire Başkanlığı yazısı ile Büyükşehir Belediye Meclisine sunulan planlar.

Sümeyye CAN
 Şehir Planlama Şube Başkanı
 Seval AYDÖREN
 Şehir Planlama Şube Başkanı
 Rahmi E. TÜMPALAY
 Şehir Planlama Şube Müdürü

Osman GÜRDER
 İmar ve Şehircilik Dairesi Başkanı

Büyükşehir Belediye Meclisinin 15.09.2022 tarih ve 88 sayılı gündem maddesi olarak görüşülerek komisyonumuzun tertibine sunulan ve 23.09.2022 tarihli komisyon toplantısında karara bağlanan plandır.

Büyükşehir Belediye Meclisinin 11.10.2022 tarih ve 579 sayılı kararı ile onaylanan plandır.

Gökmen MENGÜÇ
 Başkan A.
 Genel Sekreter Yrd.
 Berna ABİŞ
 Katip Üye
 Fatma Nur ÇELİK
 Katip Üye

Sadullah KELEŞ
 İmar ve Bayındırlık Komisyon Başkanı

01					
06					
11	A				
16					
21	22	23	24	25	

KOCAELİ-KÖRFEZ

G23-a-23-a

ONAYLI PLAN

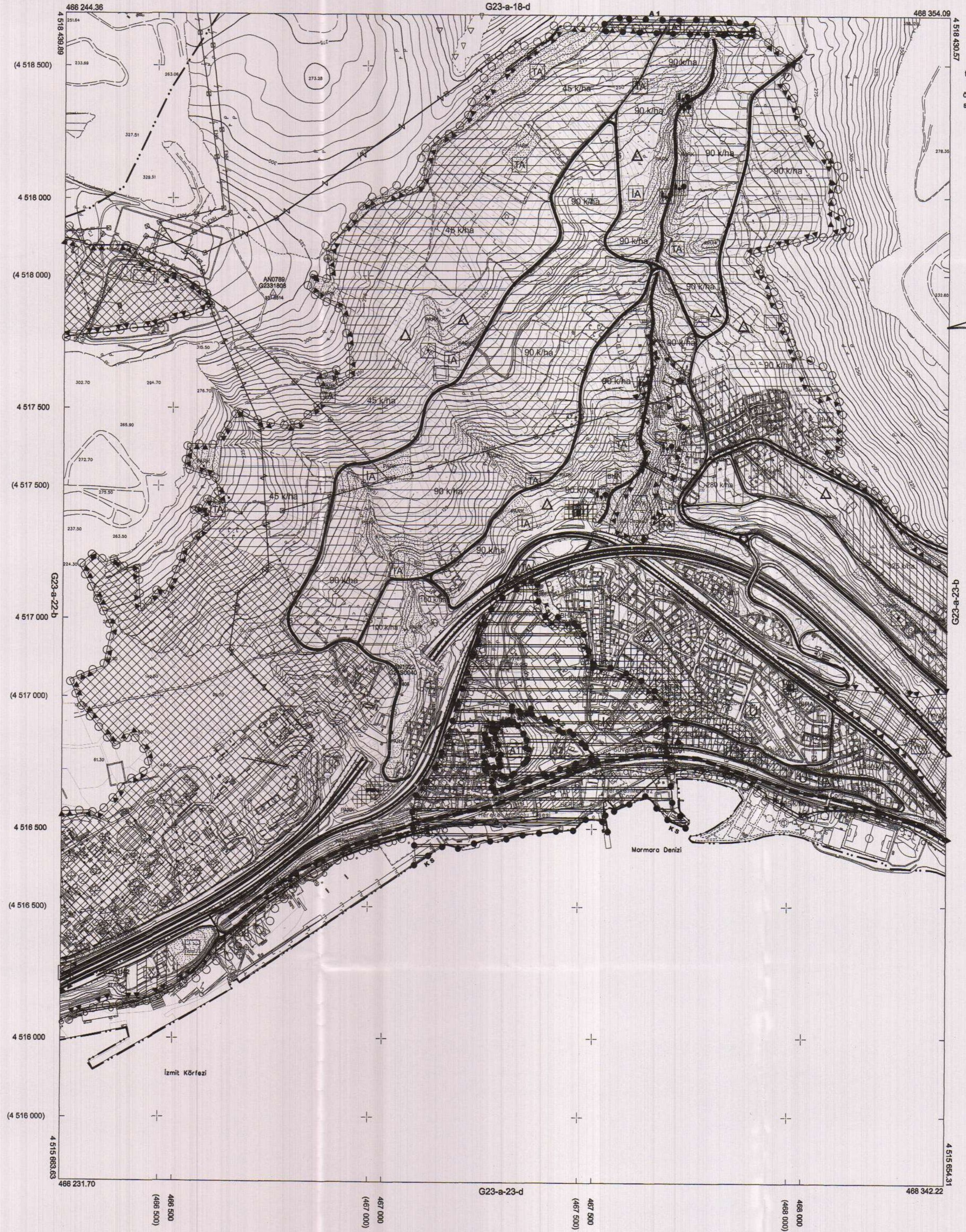

Kocaeli Büyükşehir Belediyesi tarafından Fotogrametrik yöntemle yapılmış Kocaeli İline ait 1/5000 ölçekli sayısal Halihazır Harita 3194 sayılı İmar Kanununun 7/ie maddesine göre incelendi ve onandı.

18.07.2019



KOCAELİ-KÖRFEZ G23-a-23-a

Koordinatlar ve pafta bölünmesi en son güncellenmiş TUTGA'ya bağlı 2005.0 ekojunda, GRS80 ellipsoidi ve Transversal Mercator (TM) izdüşümünde düzenlenmiştir.

Haziran 2018 tarihinde paketlen renkli hava fotoğraflarından üretilmiştir. Yapılar saçak çizgileriyle gösterilmiştir.

Yüklenici Firma : KUTLUBEY HARİTA İNŞ.MÜH.SAN.TİC.A.Ş.

PROJE YÖNETİCİSİ

ALTAN ÇETİNKAYA
 Harita Mühendisi

KONTROL

DİLEK AYDIN

Harita Mühendisi

ESREF AKIŞ

Harita Yüksek Mühendisi

PROJE YÖNETİCİSİ

HARİTA ŞUBE MÜDÜRÜ V.
 SERKAN ÖMÜR
 Harita Yüksek Mühendisi

1:5000

İlçesi : Körfez
 Belediyesi : Körfez
 Mahallesi/Köyü :
 Pafta : G23a.22.b
 Ada : -
 Parsel : -
 Konu : Güncel Zemin Etütlerinin Planlara Aktarılması
 Plan Ölçeği : 1/5000 ölçekli nazım imar planı

İmar ve Şehircilik Dairesi Başkanlığı tarafından hazırlanan nazım imar planları 11.10.2022 tarihinde tarafınca kontrol edilmiştir.

İmar ve Şehircilik Dairesi Başkanlığı tarafından hazırlanan 09.09.2022 tarih ve 2320257 sayılı Daire Başkanlığı yazısı ile Büyükşehir Belediye Meclisine sunulmuştur.

Sümeriye CAN
 Şehir Plancısı

Seval AYŞÖREN
 Şehir Plancısı

Orman GÜNLER
 İmar ve Şehircilik Dairesi Başkanı

Fahri E. TÜMPALAY
 Şehir Planlama Şube Müdürü

01					
06					
11	A				
16					
21	22	23	24	25	

KOCAELİ-DİLOVASI

G23-a-22-b

ONAYLI PLAN

Büyükşehir Belediye Meclisinin 15.09.2022 tarih ve 88 sayılı gündem maddesi olarak görüşülerek Komisyonumuzun tetkikine sunulan ve 23.09.2022 tarihli komisyon toplantısında karara bağlanan plandır.

Büyükşehir Belediye Meclisinin 11.10.2022 tarih ve 579 sayılı kararı ile onaylanan plandır.

Gökmen MENGÜC
 Başkan A.
 Genel Sekreter Yard.

Berna ABİŞ
 Katip Üye

Fatma Nur ÇELİK
 Katip Üye

Sadullah KIZILASLAN
 İmar ve Bayındırlık Komisyon Başkanı

Kocaeli Büyükşehir Belediyesi tarafından Fotogrametrik yöntemle yapılan Kocaeli İline ait 1/5000 ölçekli sayesal Halihazır Harita 3194 sayılı İmar Kanununun 7/a maddesine göre incelendi ve onandı.

1803/2019

Gökmen MENGÜC
 Genel Sekreter Yardımcısı

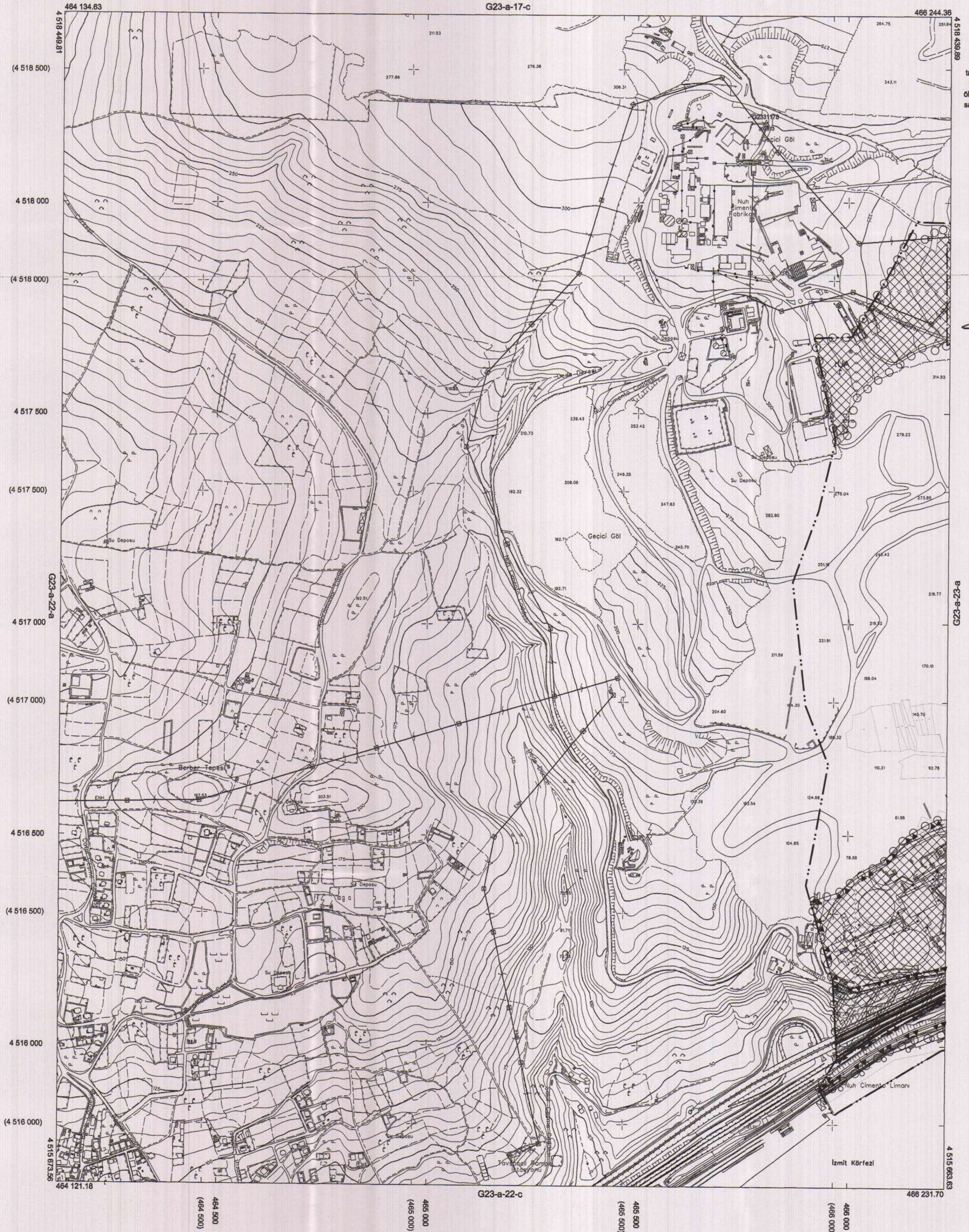

1:5000

Koordinatlar ve pafta bölünmesi en son güncellenmiş TUTGA'ya bağlı 2005.0 epochunda, GRS80 elipsoidi ve Transversal Mercator (TM) izdüşümünde düzenlenmiştir.

Haziran 2016 tarihinde çekilen renkli hava fotoğraflarından oluşturulmuştur. Yapılar sapak çizgileriyle gösterilmiştir.

Yüklenici Firma : KUTLUBEY HARİTA İNŞ.MÜH.SAN.TİC.A.Ş.

PROJE YÖNETİCİSİ

ALTAN ÇETİNKAYA

Harita Mühendisi

KONTROL

DİLEK AYDIN

Harita Mühendisi

EŞREF AKIŞ

Harita Yüksek Mühendisi

PROJE YÖNETİCİSİ

HARİTA ŞUBE MÜDÜRÜ V.

SERKAN ONUR

Harita Yüksek Mühendisi

KOCAELİ-DİLOVASI

G23-a-22-b

İlçesi : Körfez
 Belediyesi : Körfez
 Mahallesi/Köyü :
 Pafta : G23b.22.d
 Ada : -
 Parsel : -
 Konu : Güncel Zemin Etütlerinin Planlara Aktarılması
 Plan Ölçeği : 1/5000 ölçekli nazım imar planı

İmar ve Şehircilik Dairesi Başkanlığı tarafından hazırlanan nazım imar planları 11.10.2022 tarihinde tarafınca kontrol edilmiştir.

İmar ve Şehircilik Dairesi Başkanlığı tarafından hazırlanan 09.09.2022 tarih ve 2320257 sayılı Daire Başkanlığı yazısı ile Büyükşehir Belediye Meclisine sunulmuştur.

Sümyene ÇELİK
 Şehir Plancısı
 Seval AKÖREN
 Şehir Plancısı
 Rahmi E. TÜMPALAY
 Şehir Planlama Şube Müdürü

Orman GÜNLER
 İmar ve Şehircilik Dairesi Başkanı

Büyükşehir Belediye Meclisinin 15.09.2022 tarih ve 88 sayılı gündem maddesi olarak görüşülerek Komisyonumuzun tetkikine sunulan ve 23.09.2022 tarihli komisyon toplantısında karara bağlanan plandır.

Büyükşehir Belediye Meclisinin 11.10.2022 tarih ve 579 sayılı kararı ile onaylanan plandır.

Gökmen MENGÜÇ
 Başkan A.
 Genel Sekreter Yrd.
 Berna ABİS
 Katip Üye
 Fatma Nur ÇELİK
 Katip Üye

Sadullah KELEÇ
 İmar ve Bayındırlık Komisyon Başkanı

01	23
06	
11	B
16	
21	23 24 25

KOCAELİ-DERİNCE

ONAYLI PLAN

G23-b-22-d

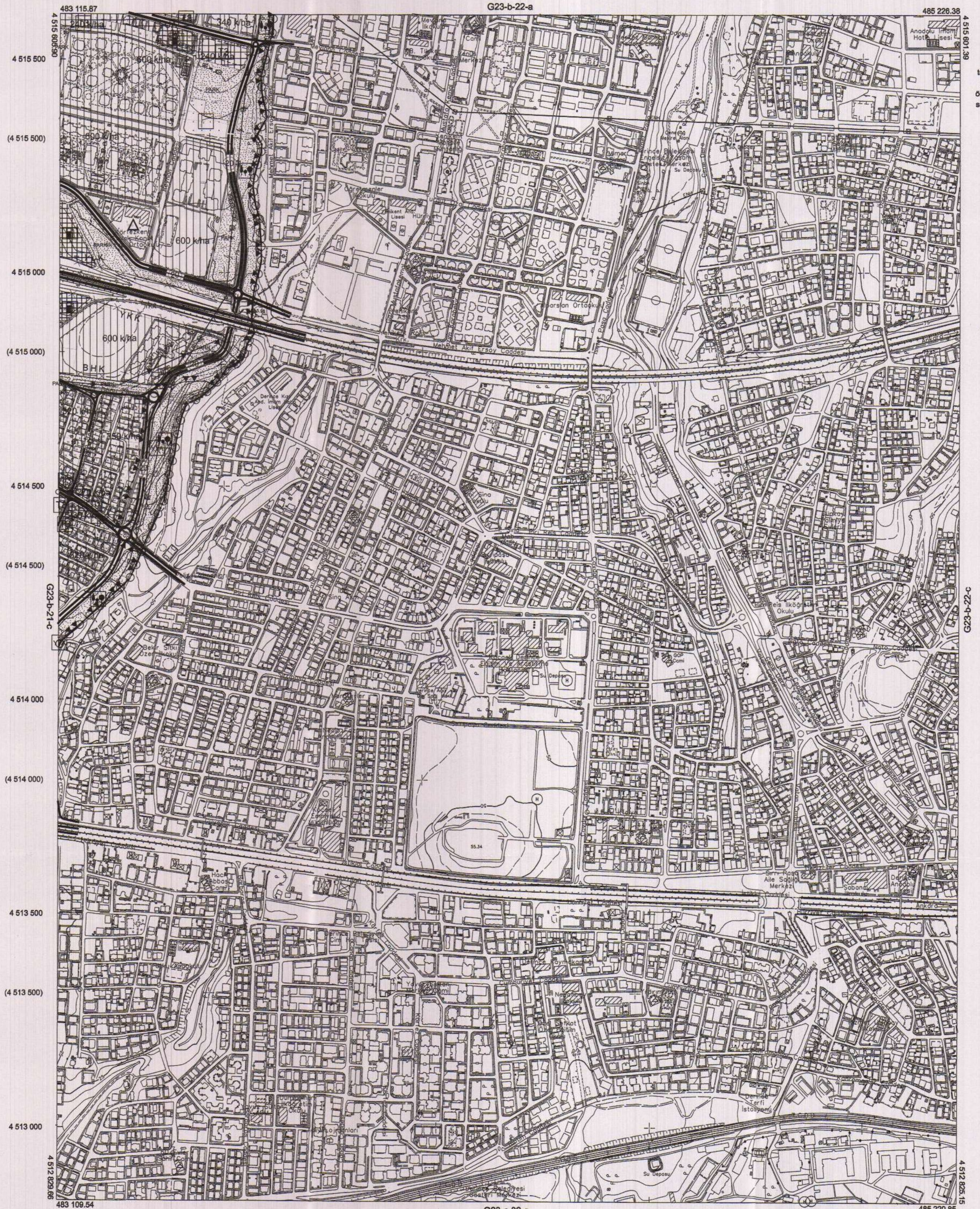

Kocaeli Büyükşehir Belediyesi tarafından Fotogrametrik yöntemle yapılmış Kocaeli iline ait 1/5000 ölçekli sayısal Halihazır Harita 3194 sayılı İmar Kanununun 7/a maddesine göre incelenmiş ve onandır.

18/03/2019



KOCAELİ-DERİNCE

G23-b-22-d

Koordinatlar ve pafta bölünmesi en son güncellenmiş TUTGA'ya bağlı 2005.0 epeğinde, GRS80 elipsoidi ve Transversal Mercator (TM) izdüşümünde düzenlenmiştir.

Haziran 2018 tarihinde çekilen renkli hava fotoğraflarından üretilmiştir.Yapılar saçak çizgileriyle gösterilmiştir.

Yüklenici Firma : KUTLUBEY HARİTA İNŞ.MÜH.SAN.TİC.A.Ş.

PROJE YÖNETİCİSİ

ALTAN ÇETİNKAYA
Harita Mühendisi

KONTROL

DİLEK AYDIN

Harita Mühendisi

ESREF AKIŞ

Harita Yüksek Mühendisi

PROJE YÖNETİCİSİ

HARİTA ŞUBE MÜDÜRÜ V.

SERKAN ÖMÜR

Harita Yüksek Mühendisi

1:5000

İlçesi : Körfez
 Belediyesi : Körfez
 Mahallesi/Köyü :
 Pafta : G23-c-01-b
 Ada : -
 Parsel : -
 Konu : Güncel Zemin Etütlerinin Planlara Aktarılması
 Plan Ölçeği : 1/5000 ölçekli nazım imar planı

İmar ve Şehircilik Dairesi Başkanlığı tarafından hazırlanan nazım imar planları 11.10.2022 tarihinde tarafınca kontrol edilmiştir.

Sümeyye CAN
 Şehir Plancısı

Seval AYGÖREN
 Şehir Plancısı

Rahmi E. TÜMPALAY
 Şehir Planlama Şube Müdürü

İmar ve Şehircilik Dairesi Başkanlığı tarafından hazırlanan 09.09.2022 tarih ve 2330257 sayılı Daire Başkanlığı yazısı ile Büyükşehir Belediye Meclisine sunular planıdır.

Osman GÜNLER
 İmar ve Şehircilik Dairesi Başkanı

Büyükşehir Belediye Meclisinin 15.09.2022 tarih ve 88 sayılı gündem maddesi olarak görüşülerek Komisyonumuzun tetkikine sunulan ve 23.09.2022 tarihli komisyon toplantısında karara bağlanan planıdır.

Sağullu KAZAN
 İmar ve Bayındırlık Komisyon Başkanı

Büyükşehir Belediye Meclisinin 11.10.2022 tarih ve 579 sayılı kararı ile onaylanan planıdır.

Gökmen MENGÜÇ
 Başkan A.
 Genel Sekreter Yrd.

Berna ABİŞ
 Katip Üye

Fatma Nur ÇELİK
 Katip Üye

23				
06				
11	C			
16				
21	22	23	24	25

KOCAELİ-KÖRFEZ

G23-c-01-b

ONAYLI PLAN



Kocaeli Büyükşehir Belediyesi tarafından Fotogrametrik yöntemle yapılan Kocaeli İline ait 1/5000 ölçekli sayısal Halihazır Harita 3194 sayılı İmar Kanununun 7/a maddesine göre incelendi ve onandı.

18.03.2019



KOCAELİ-KÖRFEZ G23-c-01-b

Koordinatlar ve pafta bölünmesi en son güncellenmiş TUTGA'ya bağlı 2005.0 epoğunda, GRS80 elipsoidi ve Transversal Mercator (TM) izdüşümünde düzenlenmiştir.

Haziran 2018 tarihinde çekilen renkli hava fotoğraflarından üretilmiştir. Yapılar saçak çizgileriyle gösterilmiştir.

Yüklenici Firma : KUTLUBEY HARİTA İNŞ.MÜH.SAN.TİC.A.Ş.

PROJE YÖNETİCİSİ

ALTAN ÇETİNKAYA
 Harita Mühendisi

KONTROL

DİLEK AYDIN
 Harita Mühendisi

EŞREF AKIŞ
 Harita Yüksek Mühendisi

PROJE YÖNETİCİSİ

HARİTA ŞUBE MÜDÜRÜ V.
 SERKAN ÖNÜR
 Harita Yüksek Mühendisi

İlçe : Körfez
 Belediyesi : Körfez
 Mahallesi/Köyü :
 Pafta : G23a.24.b
 Ada : -
 Parsel : -
 Konu : Güncel Zemin Etütlerinin Planlara Aktarılması
 Plan Ölçeği : 1/5000 ölçekli nazım imar planı

İmar ve Şehircilik Dairesi Başkanlığı tarafından hazırlanan nazım imar planları 11.10.2022 tarihinde tarafınca kontrol edilmiştir.

Sümayye CAN
 Şehir Plancısı
 Seval AVGÖREN
 Şehir Plancısı
 Rahmi E. TÜMPALAY
 Şehir Planlama Şube Müdürü

İmar ve Şehircilik Dairesi Başkanlığı tarafından hazırlanan 09.09.2022 tarih ve 2320257 sayılı Daire Başkanlığı yazısı ile Büyükşehir Belediye Meclisine sunulan plandır.

Ozman GÜNLER
 İmar ve Şehircilik Dairesi Başkanı

Büyükşehir Belediye Meclisinin 15.09.2022 tarih ve 88 sayılı gündem maddesi olarak görüşülerek Komisyonumuzun teklifine sunulan ve 23.09.2022 tarihli komisyon toplantısında karara bağlanan plandır.

Sadıllah KELEŞ
 İmar ve Bayındırlık Komisyon Başkanı

Büyükşehir Belediye Meclisinin 11.10.2022 tarih 579 sayılı kararı ile onaylanan plandır.

Gökmen MENGÜÇ
 Başkan A.
 Genel Sekreter Yardımcısı
 Berna ABİŞ
 Katip Üye
 Fatma Nür ÇELİK
 Katip Üye

01					
06					
11	A				
16					
21	22	23	24	25	

KOCAELİ-KÖRFEZ

G23-a-24-b

ONAYLI PLAN

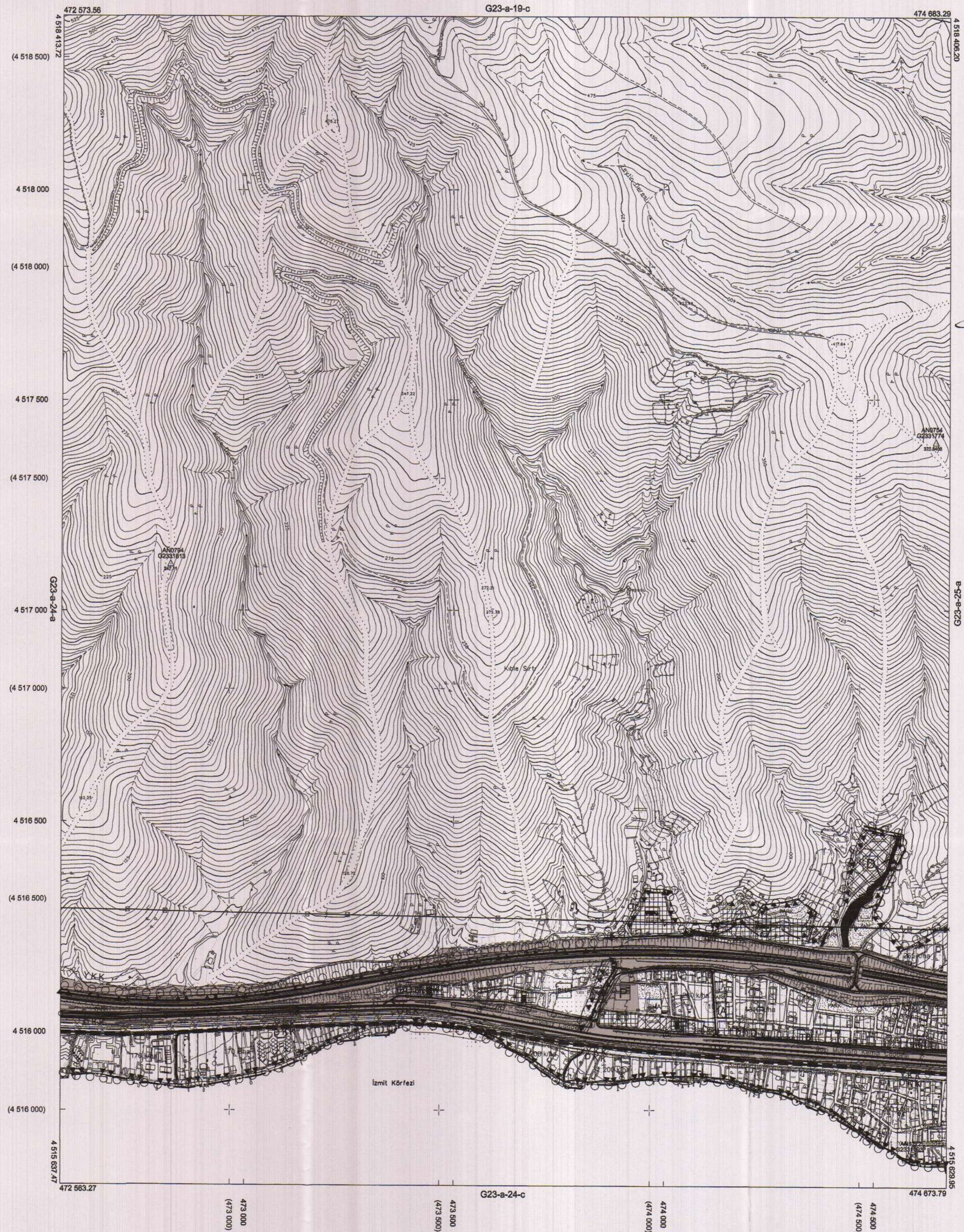

Kocaeli Büyükşehir Belediyesi tarafından Fotogrametrik yöntemle yapılan Kocaeli iline ait 1/5000 ölçekli sayasal Halihazır Harita 3194 sayılı İmar Kanununun 7/a maddesine göre inceleti ve onandı.

18.03.2019



KOCAELİ-KÖRFEZ G23-a-24-b

/// TARHİNDE ÇEKİLEN HAVA FOTOĞRAFLARINDAN ÜRETİLEN PAFTALARDA KİMYETLENDİRME VE YERSEL SİTUALEME SİNA DİG. ÇATI SİNELEERİNDEN YAPILMIŞTIR. Koordinatları ve pafta-bölünmesi en son güncellenmiş TUTGA'ya başlı 2005.0 epöğünde, GRS80 elipsoidi ve Transversal Mercator (TM) izdöğümünde düzenlenmiştir.

Haziran 2018 tarihinde çekilen renkli hava fotoğraflarından üretilmiştir. Yapılar şaşak çizgileriyle gösterilmiştir.

Yüklenici Firma : KUTLUBEY HARİTA İNŞ.MÖH.SAN.TİC.A.Ş.

PROJE YÖNETİCİSİ

ALTAN ÇETİNKAYA
Harita Mühendisi

KONTROL

DİLEK AYDIN

Harita Mühendisi

EŞREF AKIŞ

Harita Yüksek Mühendisi

PROJE YÖNETİCİSİ

HARİTA ŞUBE MÜDÜRÜ V.
SERKAN ÖNÜR

Harita Yüksek Mühendisi

İlçesi : Körfez
 Belediyesi : Körfez
 Mahallesi/Köyü :
 Parça : G23b.21-d
 Ada :
 Parsel :
 Konu : Güncel Zemin Etütlerinin Planlara Aktarılması
 Plan Ölçeği : 1/5000 ölçekli nazım imar planı

İmar ve Şehircilik Dairesi Başkanlığı tarafından hazırlanan nazım imar planları 11.10.2022 tarihinde tarafınca kontrol edilmiştir.

İmar ve Şehircilik Dairesi Başkanlığı tarafından hazırlanan 09.09.2022 tarih ve 2320257 sayılı Daire Başkanlığı yazısı ile Büyükşehir Belediye Meclisine sunulan planlardır.

Sümeyye ÇAY
 Şehir Planlama Şefi
 Seval AYŞÖREN
 Şehir Planlama Şefi
 Rahmi E. TÜMPALAY
 Şehir Planlama Şube Müdürü

Osman ÖZKALE
 İmar ve Şehircilik Dairesi Başkanı

Büyükşehir Belediye Meclisinin 15.09.2022 tarih ve 88 sayılı gündem maddesi olarak görüşülerek Komisyonumuzun tetkikine sunulan ve 23.09.2022 tarihli komisyon toplantısında karara bağlanan plandır.

Büyükşehir Belediye Meclisinin 11.10.2022 tarih ve 579 sayılı kararı ile onaylanan plandır.

Gökmen MENGÜC
 Başkan A.
 Genel Sekreter Yardımcısı
 Berna ABİS
 Katip Üye
 Fatma Nür ÇELİK
 Katip Üye

Sadullah KELEŞ
 İmar ve Bayındırlık Komisyon Başkanı

01					
06					
11	B				
16					
21					
22					
23					
24					
25					

KOCAELİ-KÖRFEZ

G23-b-21-d

OHAYLI PLAN



Kocaeli Büyükşehir Belediyesi tarafından Fotogrametrik yöntemle yapılmış Kocaeli İline ait 1/5000 ölçekli sayısal Halihazır Harita 3194 sayılı İmar Kanununun 7/a maddesine göre incelendi ve onandı.

18.03.2019



GÖKMEH MENGÜC
 Genel Sekreter Yardımcısı

KOCAELİ-KÖRFEZ

G23-b-21-d

1:5000

Koordinatlar ve parça bölünmesi en son güncellenmiş TUTGA'ya bağlı 2005.0 epoğunda, GRS80 elipsoidi ve Transversal Mercator (TM) izdüşümünde düzenlenmiştir.

Haziran 2018 tarihinde çekilen renkli hava fotoğraflarından üretilmiştir. Yapılar saçak çizgileriyle gösterilmiştir.

Yüklenici Firma : KUTLUBEY HARİTA İNŞ.MÖH.SAN.TİC.A.Ş.

PROJE YÖNETİCİSİ

ALTAN ÇETİNKAYA
Harita Mühendisi

KONTROL

DİLEK AYDIN

Harita Mühendisi

EŞREF AKIŞ

Harita Yüksek Mühendisi

PROJE YÖNETİCİSİ

HARİTA ŞUBE MÜDÜRÜ V.
SERKAN ÖNÜR
Harita Yüksek Mühendisi

İlçesi : Körfez
 Belediyesi : Körfez
 Mahallesi/Köyü :
 Pafta : G23b.16.d
 Ada :
 Parsel :
 Konu : Güncel Zemin Etütlerinin Planlara Aktarılması
 Plan Ölçeği : 1/5000 ölçekli nazım imar planı

İmar ve Şehircilik Dairesi Başkanlığı tarafından hazırlanan nazım imar planları 11.10.2022 tarihinde tarafınca kontrol edilmiştir.

Sümeiye CAN Şehir Plancısı
 Seval AYĞÖREN Şehir Plancısı
 Rahmi E. TÜMPALAY Şehir Planlama Şube Müdürü

İmar ve Şehircilik Dairesi Başkanlığı tarafından hazırlanan 09.09.2022 tarih ve 2320257 sayılı Daire Başkanlığı yazısı ile Büyükşehir Belediye Meclisine sunulan plandır.

Osman GÜNELER İmar ve Şehircilik Dairesi Başkanı

Büyükşehir Belediye Meclisinin 15.09.2022 tarih 88 sayılı gündem maddesi olarak görüşülerek komisyonun tetkikine sunulan ve 23.09.2022 tarih komisyon toplantısında karara bağlanan plandır.

Sağullah KETES İmar ve Bayındırlık Komisyon Başkanı

Büyükşehir Belediye Meclisinin 11.10.2022 tarih 579 sayılı kararı ile onaylanan plandır.

Gökmen MENGÜÇ Başkan A. Genel Sekreter Yrd.
 Berna ABİŞ Katip Üye
 Fatma Nur ÇELİK Katip Üye



01					
06					
11	B				
16					
21	22	23	24	25	

KOCAELİ-KÖRFEZ

G23-b-16-d

ONAYLI PLAN

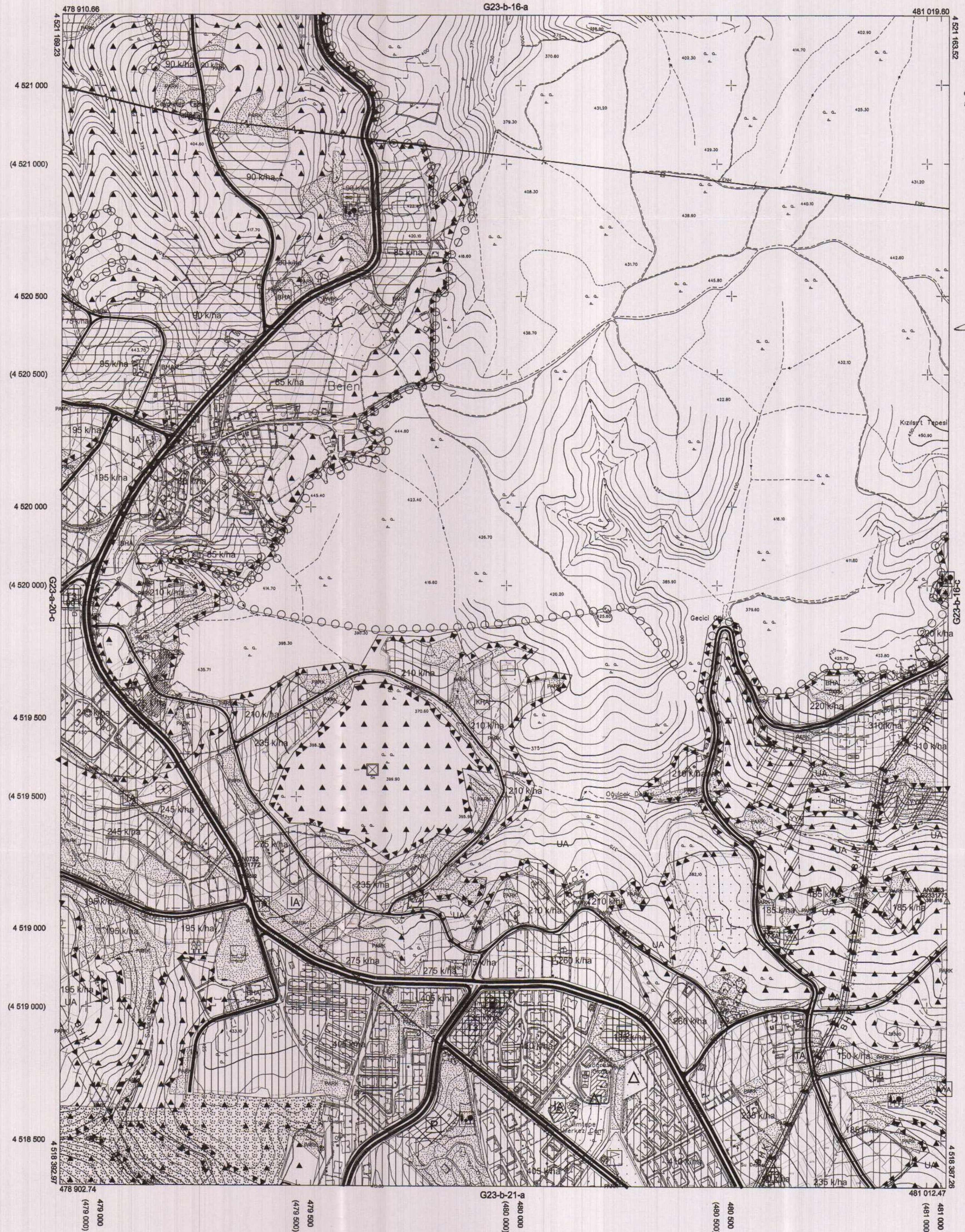

Kocaeli Büyükşehir Belediyesi tarafından Fotogrametrik yöntemle yaptırılan Kocaeli İline ait 1/5000 ölçekli sayısal Halihazır Harita 3194 sayılı İmar Kanununun 7/a maddesine göre incelendi ve onandı.

18.03.2019



KOCAELİ-KÖRFEZ G23-b-16-d

Koordinatlar ve pafta bölümlemesi en son güncellenmiş TUTGA'ya bağlı 2005.0 epojunda, GRS80 ellipsoidi ve Transversal Mercator (TM) izdöğümünde düzenlenmiştir.

Haziran 2018 tarihinde çekilen renkli hava fotoğraflarından üretilmiştir.Yapılar saçağ çizgileriyle gösterilmiştir.

Yüklenici Firma : KUTLUBEY HARİTA İNŞ.MÜH.SAN.TİC.A.Ş.

PROJE YÖNETİCİSİ

ALTAN ÇETİNKAYA

Harita Mühendisi

KONTROL

DİLEK AYDIN

Harita Mühendisi

EŞREF AKIŞ

Harita Yüksek Mühendisi

PROJE YÖNETİCİSİ

HARİTA ŞUBE MÜDÜRÜ V.

BERKAN ÖZÜR

Harita Yüksek Mühendisi

İlçesi : Körfez
 Belediyesi : Körfez
 Mahallesi/Köyü :
 Pafta : G23c.01.a
 Ada : -
 Parsel : -
 Konu : Güncel Zemin Etütlerinin Planlara Aktarılması
 Plan Ölçeği : 1/5000 ölçekli nazım imar planı

İmar ve Şehircilik Dairesi Başkanlığı tarafından hazırlanan nazım imar planları 11.10.2022 tarihinde tarafınca kontrol edilmiştir.

İmar ve Şehircilik Dairesi Başkanlığı tarafından hazırlanan 09.09.2022 tarih ve 2320257 sayılı Daire Başkanlığı yazısı ile Büyükşehir Belediye Meclisine sunulan planlar.

Süleyman ÇAY
 Şehir Planlama
 Rahmi E. TÜMPALAY
 Şehir Planlama Sube Müdürü

Seval AYDÖREN
 Şehir Planlama
 Şef

Osmun GÜNER
 İmar ve Şehircilik Dairesi Başkanı

Büyükşehir Belediye Meclisinin 15.09.2022 tarih ve 88 sayılı gündem maddesi olarak görüşülerek Komisyonumuzun tetkikine sunulan ve 23.09.2022 tarihli komisyon toplantısında karara bağlanan planlar.

Büyükşehir Belediye Meclisinin 11.10.2022 tarih 579 sayılı kararı ile onaylanan planlar.

Gökmen MENGÜÇ
 Başkan A.
 Genel Sekreter Yrd.

Berna ABİŞ
 Katip Üye

Fatma Nur ÇELİK
 Katip Üye

Sadullah KELEŞ
 İmar ve Bayındırlık Komisyon Başkanı

23
06
11
16
21
22
23
24
25

KOCAELİ-KÖRFEZ

G23-c-01-a

OHAYLI PLAN

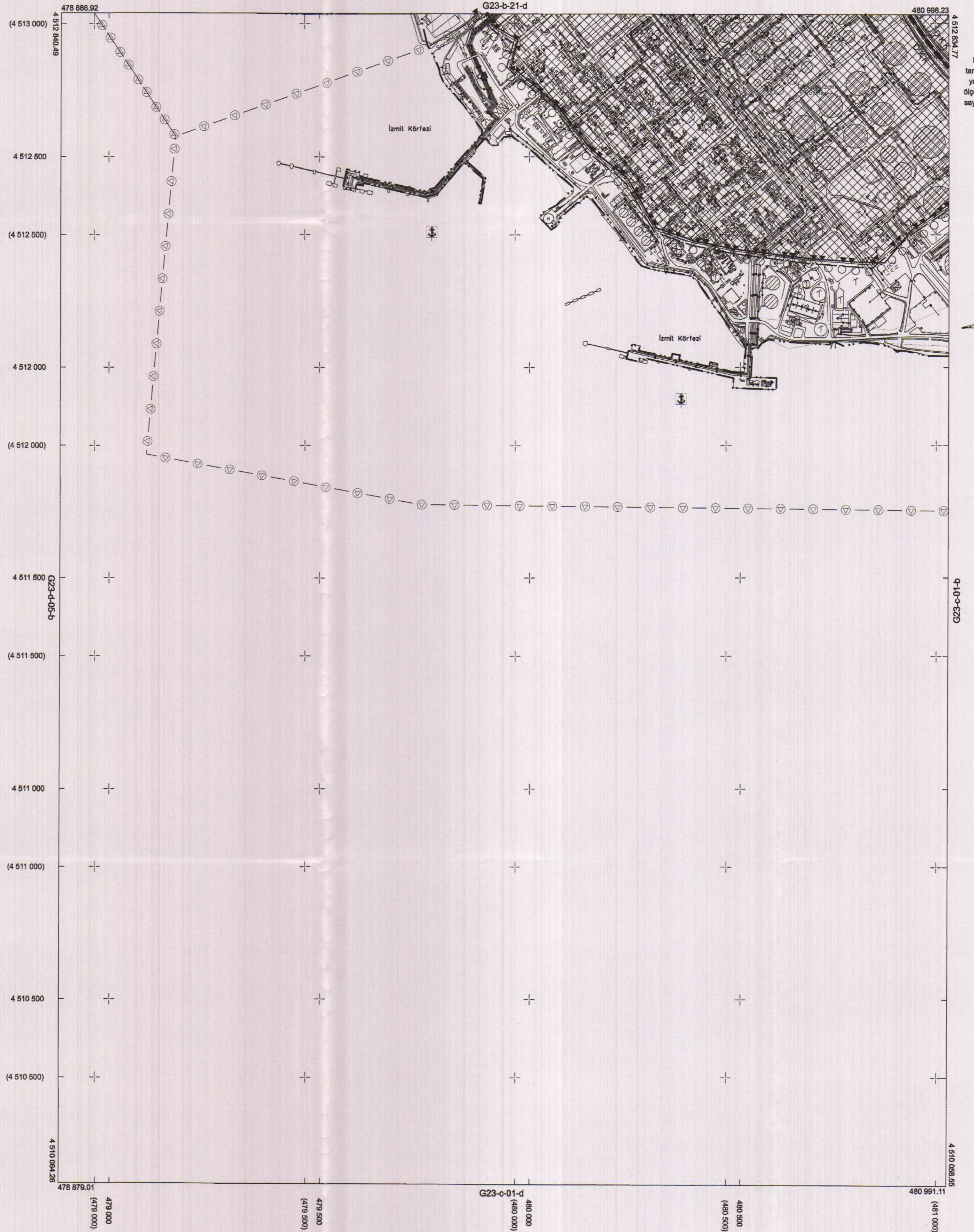

Kocaeli Büyükşehir Belediyesi tarafından Fotogrametrik yöntemle yapılan Kocaeli İline ait 1/5000 ölçekli sayısal Halihazır Harita 3194 sayılı İmar Kanununun 7/a maddesine göre incelendi ve onandı.

1803



KOCAELİ-KÖRFEZ G23-c-01-a

Koordinatlar ve pafta bölünmesi en son güncellenmiş TUTGA'ya bağlı 2005.0 ekojunda, GRS90 ellipsoidal ve Transversal Mercator (TM) izdüşümünde düzenlenmiştir.

Haziran 2018 tarihinde çekilen renkli hava fotoğraflarından üretilmiştir.Yapılar saşak çizgileriyle gösterilmiştir.

Yüklenici Firma : KUTLUBEY HARITA İNŞ.MÜH.SAN.TİC.A.Ş.

PROJE YÖNETİCİSİ

ALTAN ÇETİNKAYA
 Harita Mühendisi

KONTROL

DİLEK AYDIN

Harita Mühendisi

EŞREF AKIŞ

Harita Yüksek Mühendisi

PROJE YÖNETİCİSİ

HARİTA SUBE MÜDÜRÜ V.

SERKAN ONUR
 Harita Yüksek Mühendisi

İlçesi : Körfez
 Belediyesi : Körfez
 Mahallesi/Köyü :
 Pafta : G23b.21.b
 Ada :
 Parsel :
 Konu : Güncel Zemin Etütlerinin Planlara Aktarılması
 Plan Ölçeği : 1/5000 ölçekli nazım imar planı

İmar ve Şehircilik Dairesi Başkanlığı tarafından hazırlanan nazım imar planları 11.10.2022 tarihinde tarafsız kontrol edilmiştir.

Sümeiye CAN
 Şehir Plancısı

Seval AYĞÖREN
 Şehir Plancısı

Rahmi E. TÜMPALAY
 Şehir Planlama Şube Müdürü

İmar ve Şehircilik Dairesi Başkanlığı tarafından hazırlanan 09.09.2022 tarih ve 2320257 sayılı Daire Başkanlığı yazısı ile Büyükşehir Belediye Meclisine sunulan plandır.

Osman GÜMLER
 İmar ve Şehircilik Dairesi Başkanı

Büyükşehir Belediye Meclisinin 15.09.2022 tarih ve 88 sayılı gündem maddesi olarak görüşülerek Komisyonumuzun tetkikine sunulan ve 23.09.2022 tarihli komisyon toplantısında karara bağlanan plandır.

Sadullah KELES
 İmar ve Bayındırlık Komisyon Başkanı

Büyükşehir Belediye Meclisinin 11.10.2022 tarih ve 579 sayılı kararı ile onaylanan plandır.

Gökmen MENGÜÇ
 Başkan A.
 Genel Sekreter Yardımcısı

Berna ABİŞ
 Katip Üye

Fatma Nur ÇELİK
 Katip Üye

01					
06					
11	B				
16					
21					
26					
31					
36					
41					
46					
51					
56					
61					
66					
71					
76					
81					
86					
91					
96					
01					

KOCAELİ-KÖRFEZ

G23-b-21-b

ONAYLI PLAN

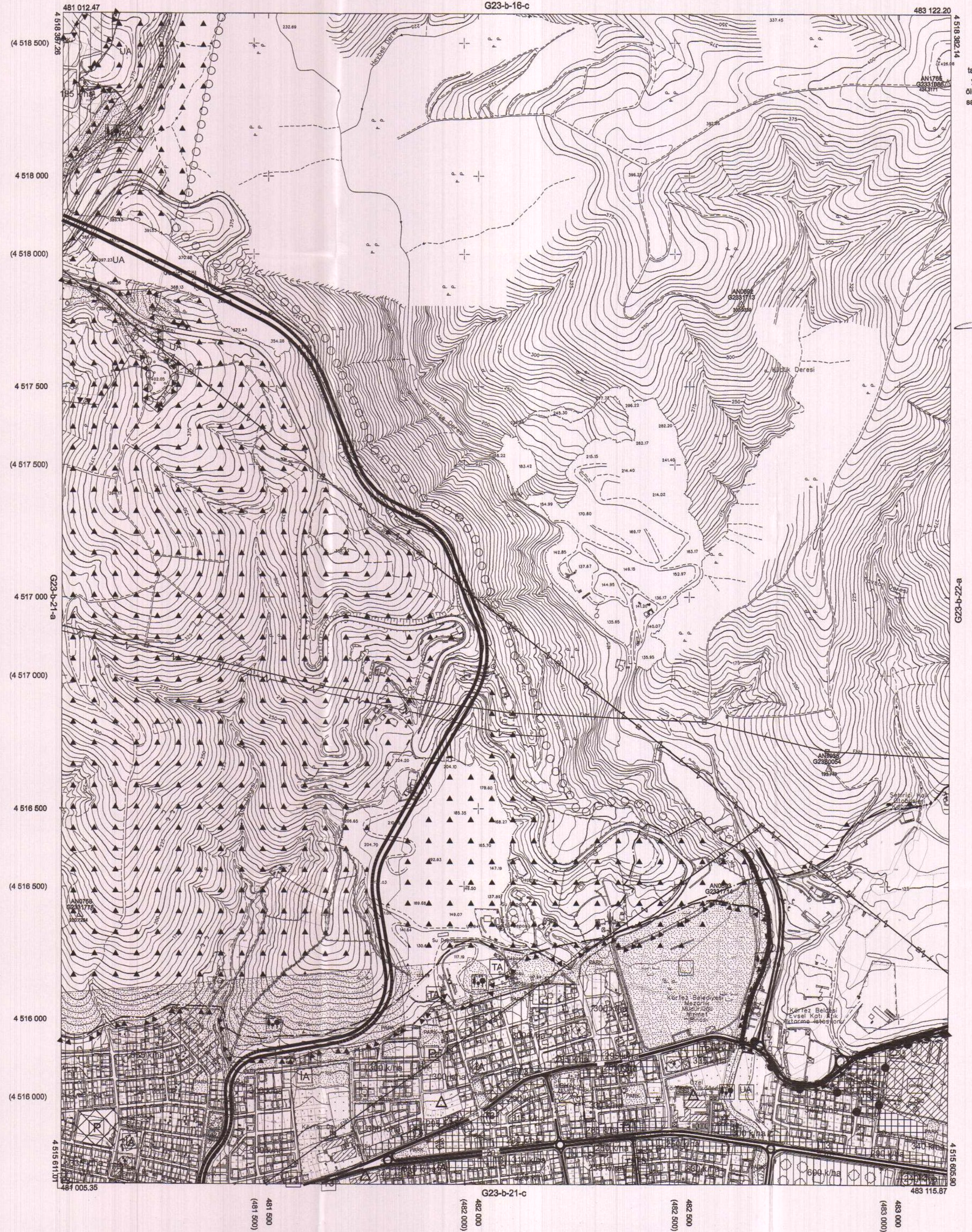

Kocaeli Büyükşehir Belediyesi tarafından Fotogrametrik yöntemle yapılmış Kocaeli İline alt 1/5000 ölçekli sayısal Halihazır Harita 3194 sayılı İmar Kanununun 7/a maddesine göre incelendi ve onandı.

1803/2019



KOCAELİ-KÖRFEZ G23-b-21-b

Koordinatlar ve pafta bölünmesi en son güncellenmiş TUTGA'ya bağlı 2005.0 epoğunda, GRS80 elipsoidi ve Transversal Mercator (TM) izdüşümünde düzenlenmiştir.

Haziran 2018 tarihinde çekilen renkli hava fotoğraflarından üretilmiştir.Yapılar saçak çizgileriyle gösterilmiştir.

Yüklenici Firma : KUTLUBEY HARITA İNŞ.MDH.SAN.TİC.A.Ş.

PROJE YÖNETİCİSİ

ALTAN ÇETİNKAYA
Harita Mühendisi

KONTROL

DİLEK AYDIN

Harita Mühendisi

EŞREF AKIŞ

Harita Yüksek Mühendisi

PROJE YÖNETİCİSİ

HARITA ŞUBE MÜDÜRÜ V.
SERKAN ÖNER

İlçesi : Körfez
 Belediyesi : Körfez
 Mahallesi/Köyü :
 Pafta : G23b.21.a
 Ada : -
 Parsel : -
 Konu : Güncel Zemin Etütlerinin Planlara Aktarılması
 Plan Ölçeği : 1/5000 ölçekli nazım imar planı

İmar ve Şehircilik Dairesi Başkanlığı tarafından hazırlanan nazım imar planları 11.10.2022 tarihinde tarafınca kontrol edilmiştir.

Sümye CAM
 Şehir Plancısı
 Seval YGÖREN
 Şehir Plancısı
 Rahmi E. TÜMPALAY
 Şehir Planlama Şube Müdürü

İmar ve Şehircilik Dairesi Başkanlığı tarafından hazırlanan 09.09.2022 tarih ve 2320257 sayılı Daire Başkanlığı yazısı ile Büyükşehir Belediye Meclisine sunulan plandır.

Osman GÜNER
 İmar ve Şehircilik Dairesi Başkanı

Büyükşehir Belediye Meclisinin 15.09.2022 tarih ve 88 sayılı gündem maddesi olarak görüşülerek Komisyonumuzun tetkikine sunulan ve 23.09.2022 tarihli komisyon toplantısında karara bağlanan plandır.

Sadullah KELEŞ
 İmar ve Bayındırlık Komisyon Başkanı

Büyükşehir Belediye Meclisinin 11.10.2022 tarih ve 579 sayılı kararı ile onaylanan plandır.

Gökmen MENGÜÇ
 Başkan A.
 Genel Sekreter Yard.

Berna ABİS
 Katip Üye

Fatma Nur ÇELİK
 Katip Üye

01						23
06						
11	B					
16						
21						
26						
31						
36						
41						
46						
51						
56						
61						
66						
71						
76						
81						
86						
91						
96						
01						

KOCAELİ-KÖRFEZ

G23-b-21-a

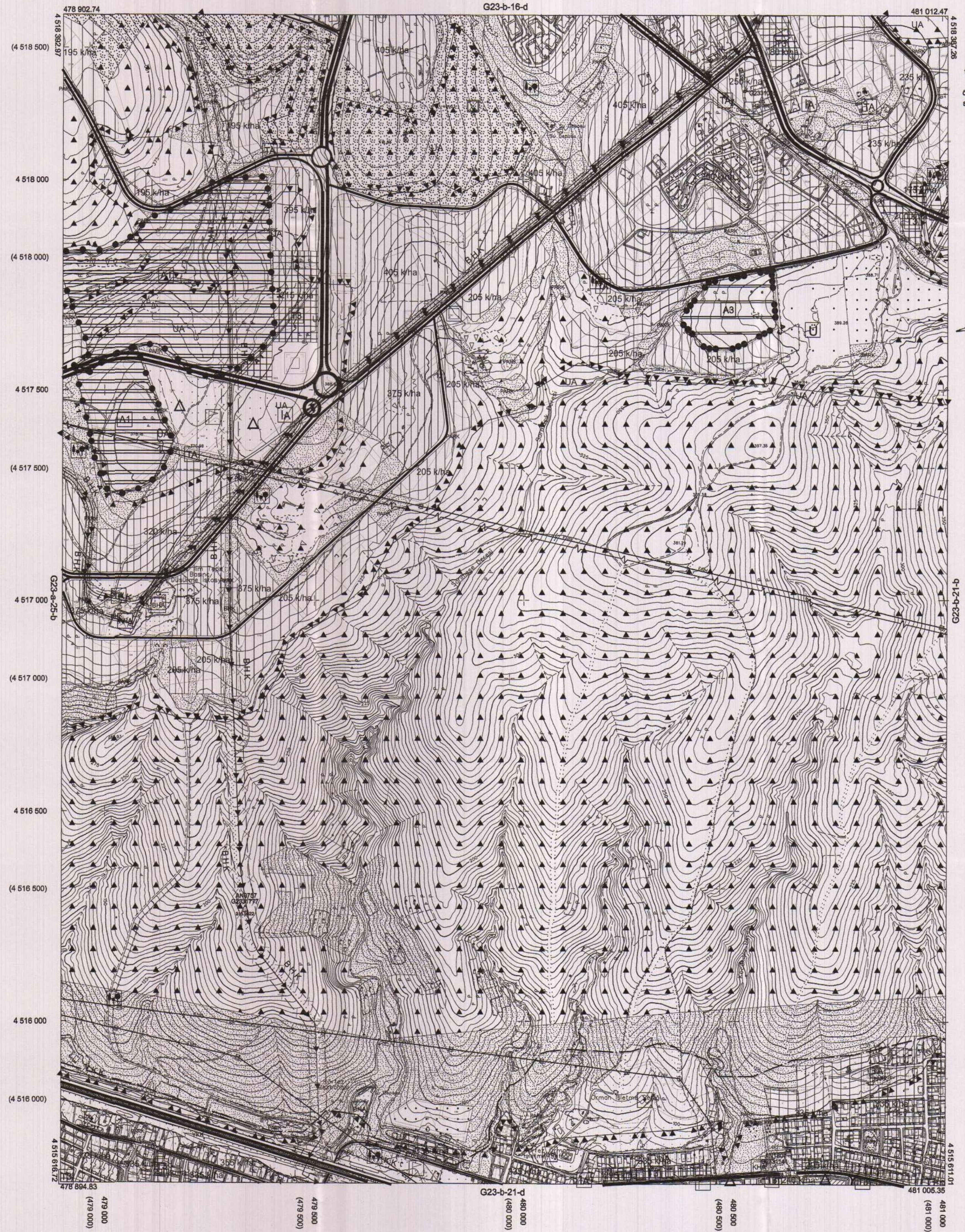

Kocaeli Büyükşehir Belediyesi tarafından Fotogrametrik yöntemle yapılmış Kocaeli İline ait 1/5000 ölçekli sayısal Halihazır Harita 3194 sayılı İmar Kanununun 7/a maddesine göre incelenmiş ve onandır.

18.03.2019



KOCAELİ-KÖRFEZ G23-b-21-a

Koordinatlar ve pafta bölünmesi en son güncellenmiş TUTGAYA bağı 2005.0 eponunda, GRS80 elipsoidi ve Transversal Mercator (TM) izdüşümünde düzenlenmiştir.

Haziran 2018 tarihinde çekilen renkli hava fotoğraflarından Örettilmiştir.Yapılar saçak çizgileriyle gösterilmiştir.

Yüklenici Firma : KUTLUBEY HARİTA İNŞ.MDH.SAN.TİC.A.Ş.

PROJE YÖNETİCİSİ

ALTAN ÇETİNKAYA
 Harita Mühendisi

Altan Çetinkaya

1:5000

KONTROL

DİLEK AYDIN

Harita Mühendisi
Dilek Aydın

EŞREF AKIŞ

Harita Yüksek Mühendisi
Eşref Akış

PROJE YÖNETİCİSİ

HARİTA ŞUBE MÜDÜRÜ V.
 SERİHAN ÖNÜR
 Harita Yüksek Mühendisi

Serihan Önür

İlçesi : Körfez
 Belediyesi : Körfez
 Mahallesi/Köyü :
 Pafta : G23b.22.a
 Ada :
 Parsel :
 Konu : Güncel Zemin Etütlerinin Planlara Aktarılması
 Plan Ölçeği : 1/5000 ölçekli nazım imar planı

İmar ve Şehircilik Dairesi Başkanlığı tarafından hazırlanan nazım imar planları 11.10.2022 tarihinde tarafınca kontrol edilmiştir.

Sümye CAN
Şehir Planlama Şefi

Seval AYDIN
Şehir Planlama Şefi

Rahmi E. TÜMPALAY
Şehir Planlama Şube Müdürü

İmar ve Şehircilik Dairesi Başkanlığı tarafından hazırlanan 09.09.2022 tarih ve 2320257 sayılı Daire Başkanlığı yazısı ile Büyükşehir Belediye Meclisine sunulan plandır.

Osman GÜMELER
İmar ve Şehircilik Dairesi Başkanı

Büyükşehir Belediye Meclisinin 15.09.2022 tarih ve 88 sayılı gündem maddesi olarak görüşülerek Komisyonumuzun tetkikine sunulan ve 23.09.2022 tarihli komisyon toplantısında karara bağlanan plandır.

Sadullah KELEŞ
İmar ve Bayındırlık Komisyon Başkanı

Büyükşehir Belediye Meclisinin 11.10.2022 tarih ve 579 sayılı kararı ile onaylanan plandır.

Gökmen MENÇEK
Başkan Yardımcısı
Berna ABİS
Katip Üye
Fatma Nur ÇELİK
Katip Üye

01					
06					
11	B				
16					
21	2	3	4	5	

KOCAELİ-DERİNCE

G23-b-22-a

ONAYLI PLAN

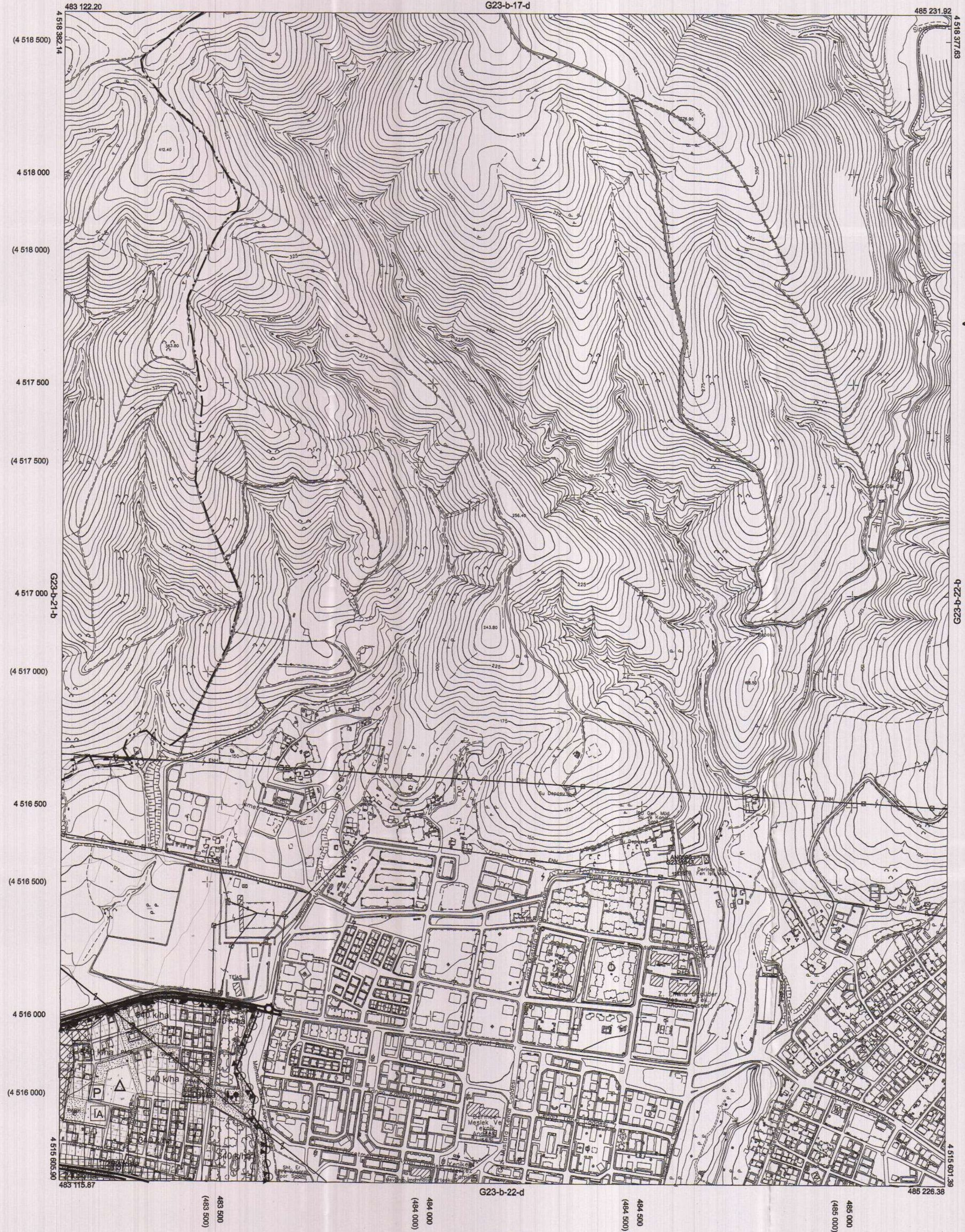

Kocaeli Büyükşehir Belediyesi tarafından Fotogrametrik yöntemle yapılan Kocaeli İline ait 1/5000 ölçekli sayısal Halihazır Harita 3194 sayılı İmar Kanununun 7/a maddesine göre incelendi ve onandı.

18.03.2019



KOCAELİ-DERİNCE

G23-b-22-a

1:5000

Koordinatlar ve pafta bölünmesi en son güncellenmiş TUTGA'ya beşli 2005.0 eşiğinde, GRS80 ölçekli ve Transversal Mercator (TM) izdüşümünde düzenlenmiştir.

Haziran 2018 tarihinde çekilen renkli hava fotoğraflarından oluşturulmuştur. Yapılar saçak çizgileriyle gösterilmiştir.

Yüklenici Firma : KUTLUBEY HARİTA İNŞ.MÜH.SAN.TİC.A.Ş.

PROJE YÖNETİCİSİ

ALTAN ÇETİNKAYA
Harita Mühendisi

KONTROL

DİLEK AYDIN

Harita Mühendisi
D. Aydın

EŞREF AKIŞ

Harita Yüksek Mühendisi
E. Akış

PROJE YÖNETİCİSİ

HARİTA ŞUBE MÜDÜRÜ V.
SERKAN ONUR
Harita Yüksek Mühendisi

İlçesi : Körfez
 Belediyesi : Körfez
 Mahallesi/Köyü :
 Pafta : G23a.25.c
 Ada : -
 Parsel : -
 Konu : Güncel Zemin Etütlerinin Planlara Aktarılması
 Plan Ölçeği : 1/5000 ölçekli nazım imar planı

İmar ve Şehircilik Dairesi Başkanlığı tarafından
 hazırlanan nazım imar planları 11.10.2022
 tarihinde tarafsızca kontrol edilmiştir.

İmar ve Şehircilik Dairesi Başkanlığı tarafından
 hazırlanan 09.09.2022 tarih ve 2320257 sayılı
 Daire Başkanlığı yazısı ile Büyükşehir Belediye
 Meclisine sunulan plandır.

Süleyman ÇAM
 Şehir Plancısı

Seval AYGÖREN
 Şehir Plancısı

Osman GÜNLER
 İmar ve Şehircilik Dairesi Başkanı

Rahmi E. TÜMPALAY
 Şehir Planlama Şube Müdürü

Büyükşehir Belediye Meclisinin 15.09.2022 tarih
 ve 88 sayılı gündem maddesi olarak görüşülerek
 Komisyonumuzun tetkikine sunulan ve 23.09.2022
 tarihli komisyon toplantısında karara bağlanan plandır.

Büyükşehir Belediye Meclisinin 11.10.2022 tarih
 579 sayılı kararı ile onaylanan plandır.

Gökmen MENGÜÇ
 Başkan A.
 Genel Sekreter Yrd.

Berrin ABİŞ
 Katip Üye

Fatma Nur ÇELİK
 Katip Üye

Sadullah KELES
 İmar ve Bayındırlık Komisyon Başkanı

					23
01					
06					
11	A				
16					
G	21	22	23	24	25

KOCAELİ-KÖRFEZ

G23-a-25-c

ONAYLI PLAN

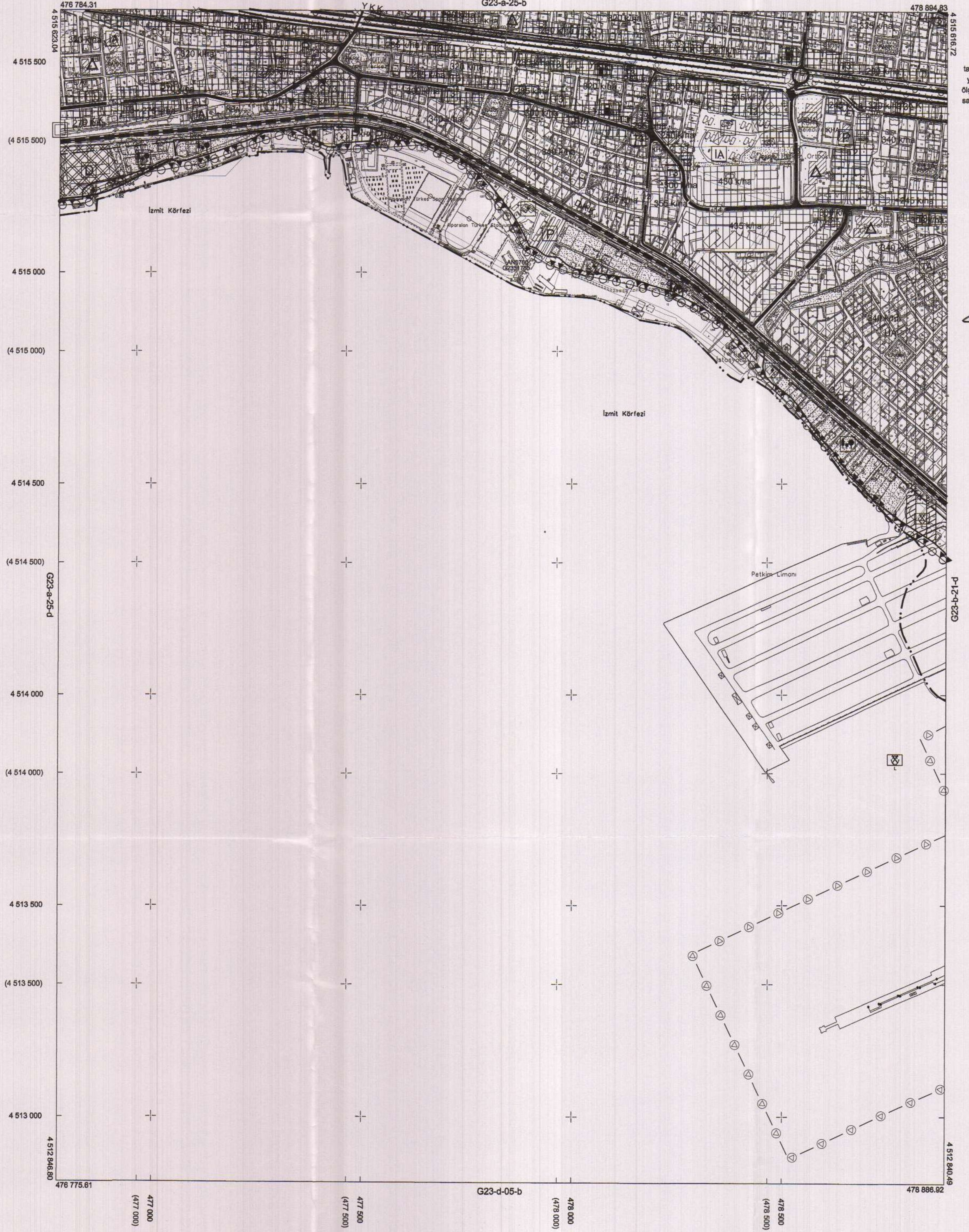

Kocaeli Büyükşehir Belediyesi
 tarafından Fotogrametrik yöntemle
 yapılan Kocaeli iline ait 1/5000
 ölçekli sayısal Halihazır Harita 3194
 sayılı İmar Kanununun 7/a maddesine
 göre incelendi ve onandı.

18.03.2019



KOCAELİ-KÖRFEZ G23-a-25-c

Koordinatlar ve pafta bölünmesi en son güncellenmiş
 TUTGA'ya bağlı 2005.0 eşiğinde, GR80 elipsoidi ve
 Transversal Mercator (TM) izdüşümünde düzenlenmiştir.

Haziran 2018 tarihinde çekilen renkli hava fotoğraflarından
 üretilmiştir.Yapılar sapak çizgileriyle gösterilmiştir.

Yüklenici Firma : KUTLUBEY HARİTA İNŞ.MÜH.SAN.TİC.A.Ş.

PROJE YÖNETİCİSİ

ALTAN ÇETİNKAYA
 Harita Mühendisi

KONTROL

DİLEK AYDIN

Harita Mühendisi

EŞREF AKIŞ

Harita Yüksek Mühendisi

PROJE YÖNETİCİSİ

HARİTA ŞUBE MÜDÜRÜ V.
 SERKAN ONUR
 Harita Yüksek Mühendisi

İlçesi : Körfez
 Belediyesi : Körfez
 Mahallesi/Köyü :
 Pafta : G23a.23.b
 Ada : -
 Parsel : -
 Konu : Güncel Zemin Etütlerinin Planlara Aktarılması
 Plan Ölçeği : 1/5000 ölçekli nazım imar planı

İmar ve Şehircilik Dairesi Başkanlığı tarafından hazırlanan nazım imar planları 11.10.2022 tarihinde tarafınca kontrol edilmiştir.

İmar ve Şehircilik Dairesi Başkanlığı tarafından hazırlanan 09.09.2022 tarih ve 2320257 sayılı Daire Başkanlığı yazısı ile Büyükşehir Belediye Meclisine sunulan plandır.

SümeYYe CAN Şehir Plancısı
 Seval AYŞÖREN Şehir Plancısı
 Rahmi E. TÜMPALAY Şehir Planlama Şube Müdürü

Oyşan GÜNER İmar ve Şehircilik Dairesi Başkanı

Büyükşehir Belediye Meclisinin 15.09.2022 tarih ve 88 sayılı gündem maddesi olarak görüşülerek Komisyonumuzun tetkikine sunulan ve 23.09.2022 tarihli komisyon toplantısında karara bağlanan plandır.

Büyükşehir Belediye Meclisinin 11.10.2022 tarih ve 579 sayılı kararı ile onaylanan plandır.

Gökmen MENGÜC Başkan A. Genel Sekreter Yard.
 Berna ABİS Katip Üye
 Fatma Nur ÇELİK Katip Üye

Sedullah KELEŞ İmar ve Bayındırlık Komisyon Başkanı

01	23
06	
11	A
16	
21	22 23 24 25

KOCAELİ-KÖRFEZ

G23-a-23-b

OHAYLI PLAN

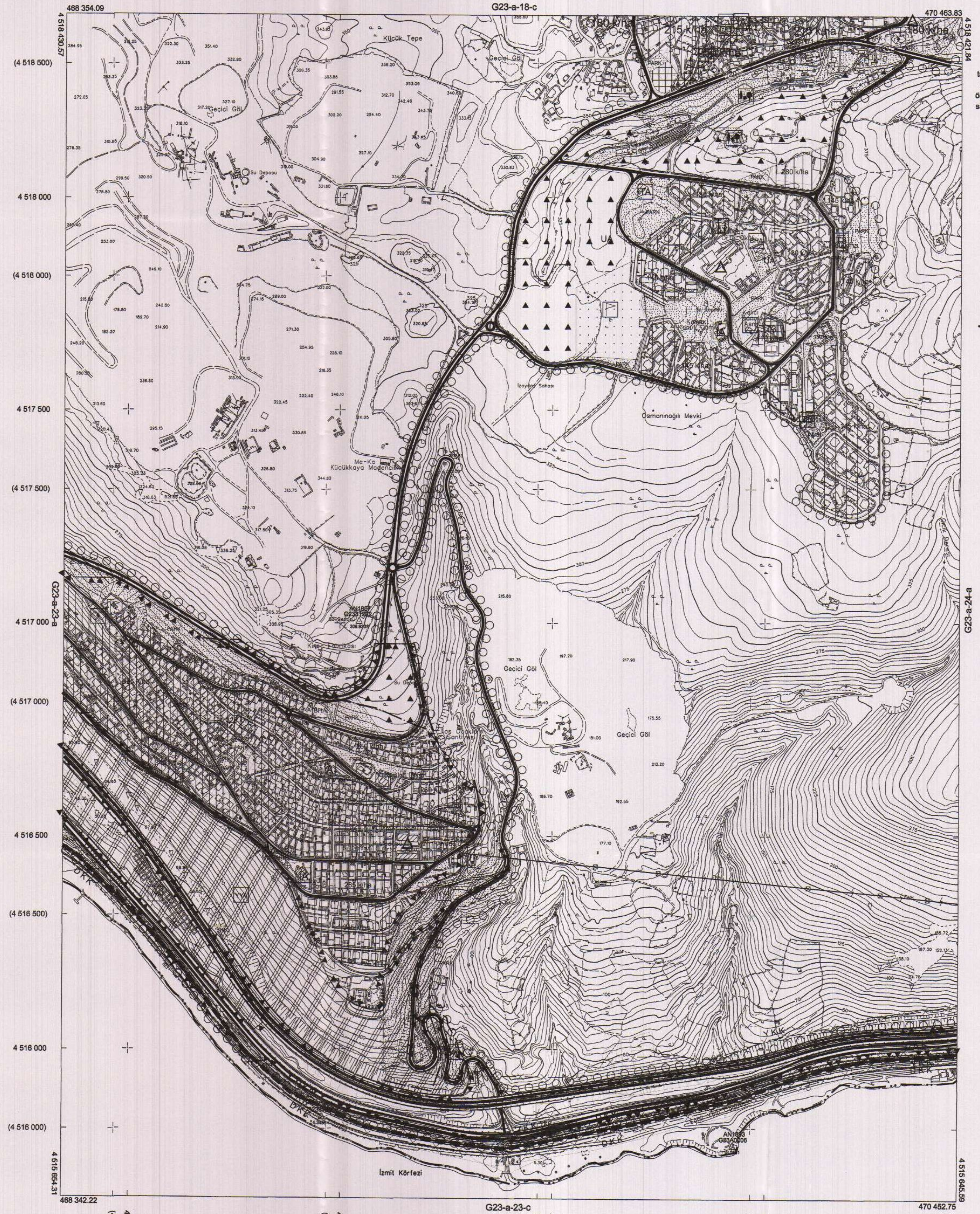

Kocaeli Büyükşehir Belediyesi tarafından Fotogrametrik yöntemle yapılan Kocaeli İline ait 1/5000 ölçekli sayısal Halihazır Harita 3194 sayılı İmar Kanununun 7/a maddesine göre incelendi ve onandı.

19.03.2019



KOCAELİ-KÖRFEZ G23-a-23-b

1:5000

Koordinatlar ve pafta bölünmesi en son güncellenmiş TUTGA'ya bağlı 2005.0 epoğunda, GR80 ellipsoidi ve Transversal Mercator (TM) izdüşümünde ölçülenlerdir.

Haziran 2018 tarihinde çekilen renkli hava fotoğraflarından üretilmiştir. Yapılar sacak çizgileriyle gösterilmiştir.

Yüklenici Firma : KUTLUBEY HARİTA İNŞ.MOH.SAN.TİC.A.Ş.

PROJE YÖNETİCİSİ

ALTAN ÇETİNKAYA
Harita Mühendisi

KONTROL

DİLEK AYDIN
Harita Mühendisi

EŞREF AKIŞ
Harita Yüksek Mühendisi

PROJE YÖNETİCİSİ

HARİTA ŞUBE MÜDÜRÜ V.
SERHAN ONUR
Harita Yüksek Mühendisi

İlçesi : Körfez
 Belediyesi : Körfez
 Mahallesi/Köyü :
 Pafta : G23a.25.d
 Ada : -
 Parsel : -
 Konu : Güncel Zemin Etütlerinin Planlara Aktarılması
 Plan Ölçeği : 1/5000 ölçekli nazım imar planı

İmar ve Şehircilik Dairesi Başkanlığı tarafından hazırlanan nazım imar planları 11.10.2022 tarihinde tarafsızca kontrol edilmiştir.

İmar ve Şehircilik Dairesi Başkanlığı tarafından hazırlanan 09.09.2022 tarih ve 2320257 sayılı Daire Başkanlığı yazısı ile Büyükşehir Belediye Meclisine sunulan plandır.

Sümmeyye CAN
 Şehir Plancısı

Seval AYĞÖREN
 Şehir Plancısı

Rahmi E. TÜMPALAY
 Şehir Planlama Şube Müdürü

Osman GÜNLER
 İmar ve Şehircilik Dairesi Başkanı

01						23
06						
11	A					
16						
21	22	23	24	25		

KOCAELİ-KÖRFEZ
 G23-a-25-d

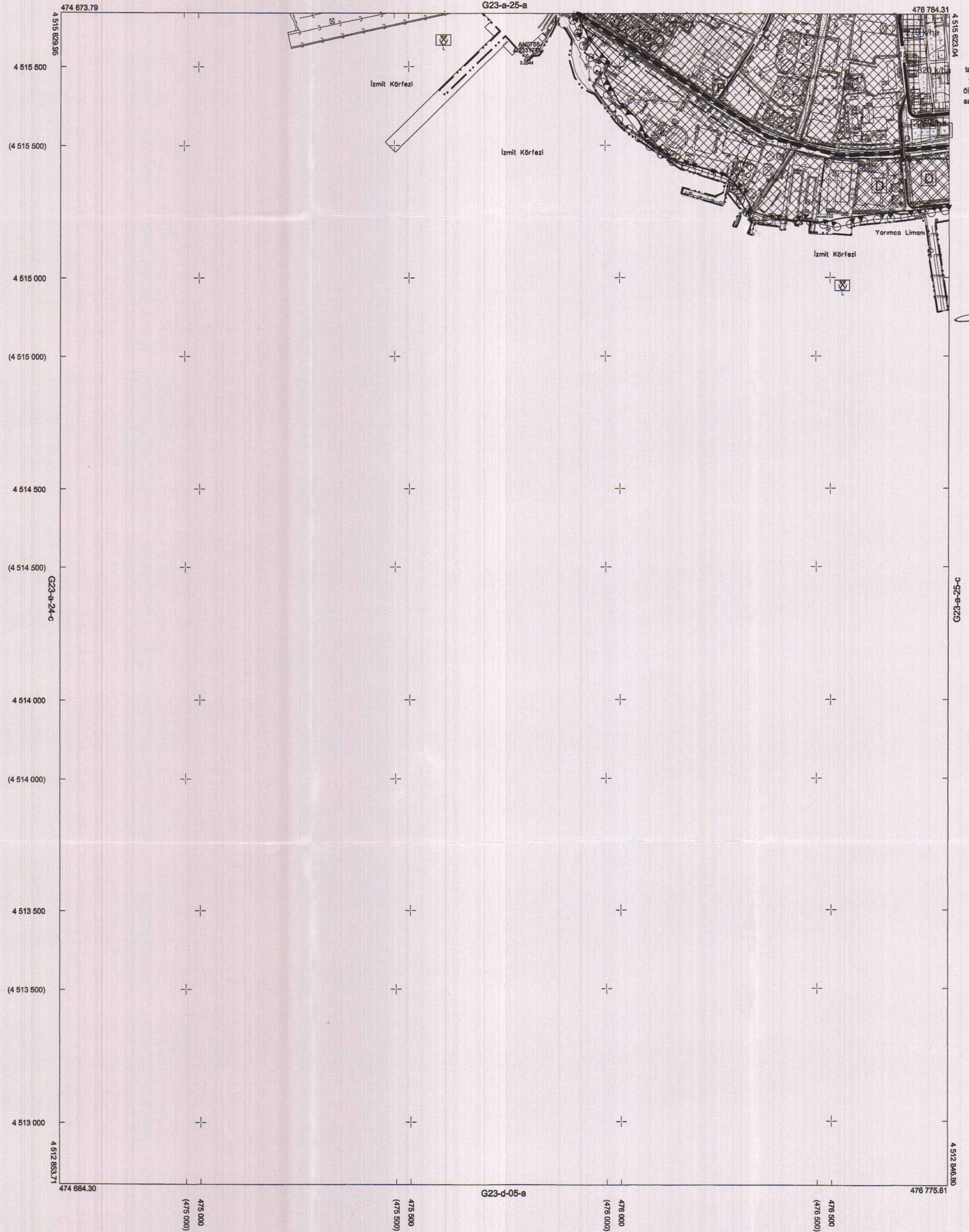

Kocaeli Büyükşehir Belediyesi tarafından Fotogrametrik yöntemle yapılmış Kocaeli İline ait 1/5000 ölçekli sayısal Halihazır Harita 3194 sayılı İmar Kanununun 7/a maddesine göre incelendi ve onandı.
 18.03.2019

Gökmen MENGÜÇ
 Başkan A.
 Genel Sekreter Yard.

KOCAELİ-KÖRFEZ
 G23-a-25-d

1:5000

Koordinatlar ve pafta bölünmesi en son güncellenmiş TUTGA'ya bağlı 2005.0 eşiğinde, GRS80 elipsoidi ve Transversal Mercator (TM) izdüşümünde düzenlenmiştir.

Haziran 2018 tarihinde çekilen renkli hava fotoğraflarından cretilmiştir.Yapılar saçak çizgileriyle gösterilmiştir.

Yüklenici Firma : KUTLUBEY HARİTA İNŞ.MÖH.SAN.TİC.A.Ş.

PROJE YÖNETİCİSİ

ALTAN ÇETİNKAYA
 Harita Mühendisi

(Signature)

KONTROL

DİLEK AYDIN

Harita Mühendisi

(Signature)

EŞREF AKIŞ

Harita Yüksek Mühendisi

(Signature)

PROJE YÖNETİCİSİ

HARİTA ŞUBE MÜDÜRÜ V.
 SERİHAN ÖNÜR
 Harita Yüksek Mühendisi

(Signature)

İlçe : Körfez
 Belediye : Körfez
 Mahallesi/Köyü :
 Pafta : G23b.21.c
 Ada :
 Parsel :
 Konu : Güncel Zemin Etütlerinin Planlara Aktarılması
 Plan Ölçeği : 1/5000 ölçekli nazım imar planı

İmar ve Şehircilik Dairesi Başkanlığı tarafından hazırlanan nazım imar planları 11.10.2022 tarihinde tarafsızca kontrol edilmiştir.

Süleyman CAN Şehir Plancısı
 Seval AYDÖREN Şehir Plancısı
 Rahmi E. TÜMPALAY Şehir Planlama Şube Müdürü

İmar ve Şehircilik Dairesi Başkanlığı tarafından hazırlanan 09.09.2022 tarih ve 2320257 sayılı Daire Başkanlığı yazısı ile Büyükşehir Belediye Meclisine sunulan planlar

Osman GÜNLER İmar ve Şehircilik Dairesi Başkanı

Büyükşehir Belediye Meclisinin 15.09.2022 tarih ve 88 sayılı gündem maddesi olarak görüşülerek Komisyonumuzun tetkikine sunulan ve 23.09.2022 tarihli komisyon toplantısında karara bağlanan plandır.

Sadullah KELEŞ İmar ve Bayındırlık Komisyonu Başkanı

Büyükşehir Belediye Meclisinin 11.10.2022 tarih ve 579 sayılı kararı ile onaylanan plandır.

Gökmen MENGÜC Başkan A. Genel Sekreter Yard.
 Berna ABİŞ Katip Üye
 Fatma Nur ÇELİK Katip Üye

01					
06					
11	B				
16					
21					
22					
23					
24					
25					

KOCAELİ-KÖRFEZ

G23-b-21-c

ONAYLI PLAN

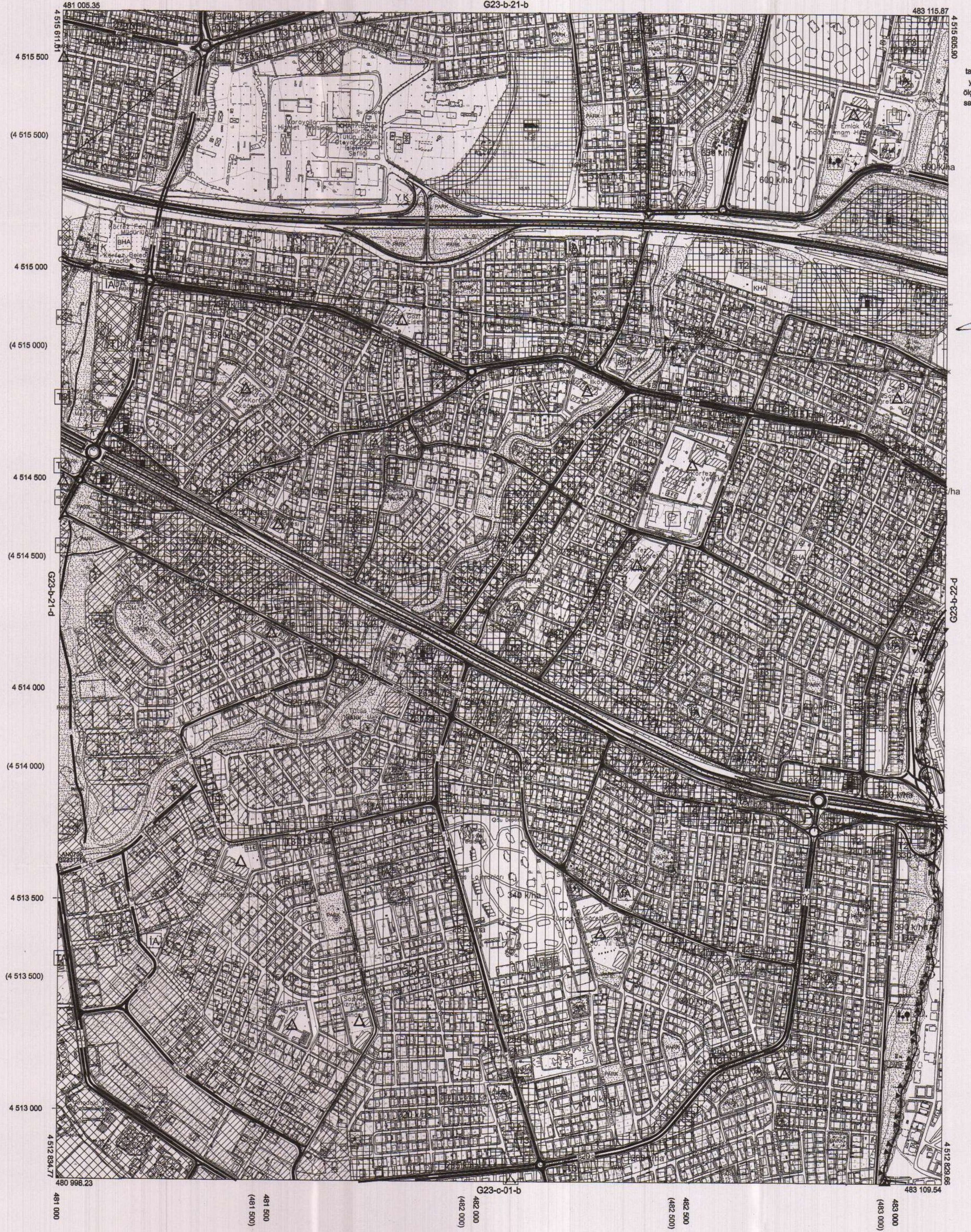

Kocaeli Büyükşehir Belediyesi tarafından Fotogrametrik yöntemle yapılan Kocaeli İline ait 1/5000 ölçekli sayısal Halihazır Harita 3194 sayılı İmar Kanununun 7/a maddesine göre inşaatı ve onadı.

1803/2019



KOCAELİ-KÖRFEZ

G23-b-21-c

Koordinatlar ve pafta bölünmesi en son güncellenmiş TUTGA'ya bağlı 2005.0 epochunda, GRS80 elipsoidal ve Transversal Mercator (TM) izdüşümünde düzenlenmiştir.

Haziran 2018 tarihinde çekilen renkli hava fotoğraflarından üretilmiştir. Yapılar seçek çizgileriyle gösterilmiştir.

Yüklenici Firma : KUTLUBEY HARİTA İNŞ.MÖH.SAN.TİC.A.Ş.

PROJE YÖNETİCİSİ

ALTAN ÇETİNKAYA

Harita Mühendisi

KONTROL

DİLEK AYDIN

Harita Mühendisi

EŞREF AKIŞ

Harita Yüksek Mühendisi

PROJE YÖNETİCİSİ

HARİTA ŞUBE MÜDÜRÜ V.

BERKAYONUR

Harita Yüksek Mühendisi

İlçesi : Körfez
 Belediyesi : Körfez
 Mahallesi/Köyü :
 Pafta : G23a.25.b
 Ada :
 Parsel :
 Konu : Güncel Zemin Etütlerinin Planlara Aktarılması
 Plan Ölçeği : 1/5000 ölçekli nazım imar planı

İmar ve Şehircilik Dairesi Başkanlığı tarafından hazırlanan nazım imar planları 11.10.2022 tarihinde tarafsızca kontrol edilmiştir.

Süleyman CANI
 Şehir Plancısı

Seval AYDÖREN
 Şehir Plancısı

Rahime TÜMPALAY
 Şehir Planlama Şube Müdürü

İmar ve Şehircilik Dairesi Başkanlığı tarafından hazırlanan 09.09.2022 tarih ve 2320257 sayılı Daire Başkanlığı yazısı ile Büyükşehir Belediye Meclisine sunulan plandır.

Osmar GÜNLER
 İmar ve Şehircilik Dairesi Başkanı

Büyükşehir Belediye Meclisinin 15.09.2022 tarih ve 88 sayılı gündem maddesi olarak görüşülerek Komisyonumuzun tetkikine sunulan ve 23.09.2022 tarihli komisyon toplantısında karara bağlanan plandır.

Sadullah KELEŞ
 İmar ve Bayındırlık Komisyon Başkanı

Büyükşehir Belediye Meclisinin 11.10.2022 tarih 579 sayılı kararı ile onaylanan plandır.

Gökmen MENGÜÇ
 Başkan A.
 Genel Sekreter Yard.

Berna ABİS
 Katip Üye

Fatma Nur ÇELİK
 Katip Üye

01		23
06		
11	A	
16		
21	22	23
24	25	

KOCAELİ-KÖRFEZ

G23-a-25-b

OHAYLI PLAN

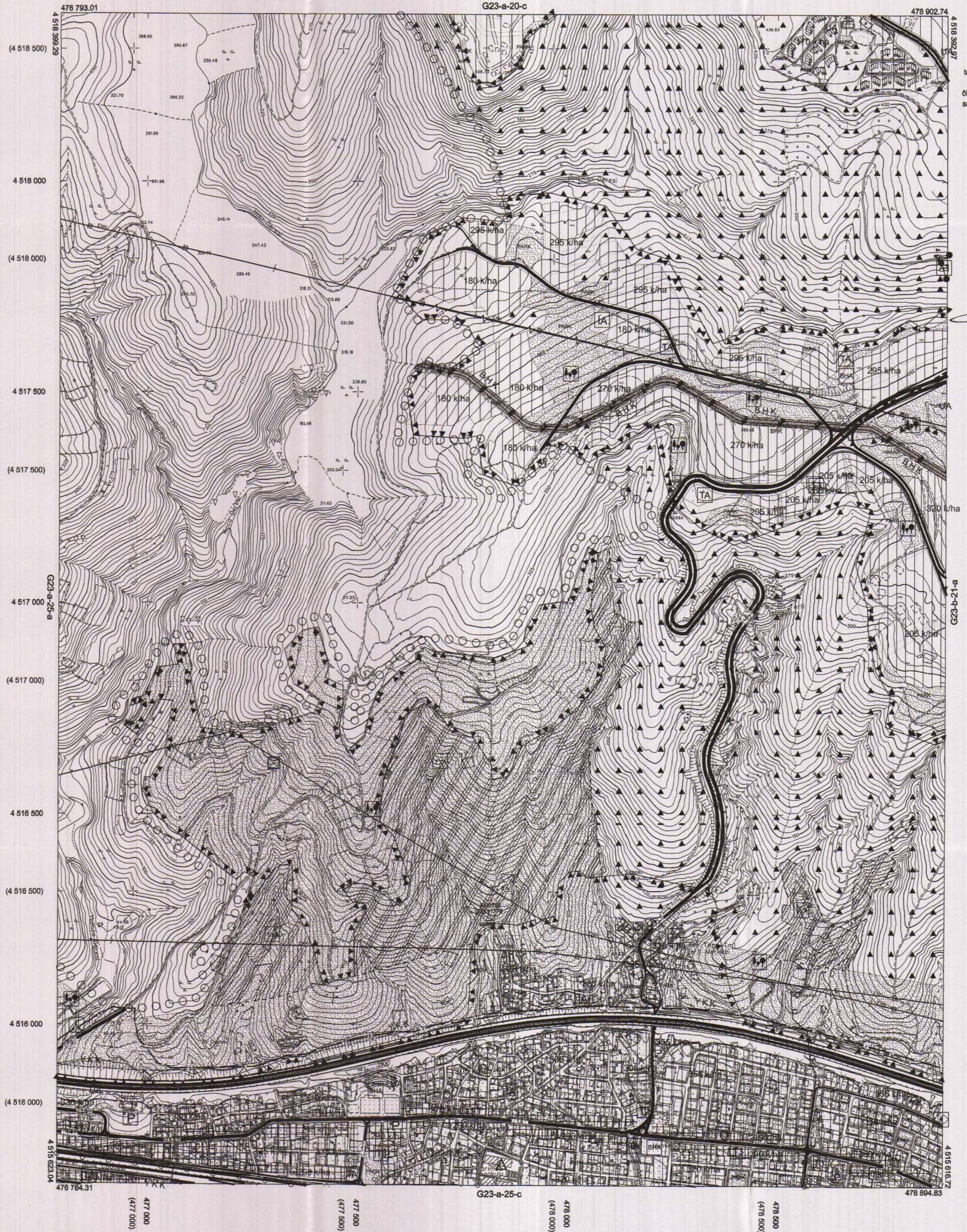

Kocaeli Büyükşehir Belediyesi tarafından Fotogrametrik yöntemle yapılmış Kocaeli İline ait 1/6000 ölçekli sayısal Haritasız Harita 3194 sayılı İmar Kanununun 7/a maddesine göre incelendi ve onandı.

18.03.2019

T.C.
 BÜYÜKŞEHİR BELEDİYESİ
 Gökmen MENGÜÇ
 Genel Sekreter Yardımcısı

KOCAELİ-KÖRFEZ G23-a-25-b

Koordinatlar ve pafta bölünmesi en son güncellenmiş TUTGA'ya bağlı 2005.0 epeğinde, GRS80 elipsoidi ve Transversal Mercator (TM) izdüşümünde düzenlenmiştir.

Haziran 2018 tarihinde çekilen renkli hava fotoğraflarından üretilmiştir. Yapılar sapak çizgileriyle gösterilmiştir.

Yüklenici Firma : KUTLUBEY HARİTA İNŞ.MOH.SAN.TİC.A.Ş.

PROJE YÖNETİCİSİ

ALTAN ÇETİNKAYA
 Harita Mühendisi

[Signature]

KONTROL

DİLEK AYDIN

Harita Mühendisi

[Signature]

EŞREF AKIŞ

Harita Yüksek Mühendisi

[Signature]

PROJE YÖNETİCİSİ

HARİTA ŞUBE MÜDÜRÜ V.
 SERKAN ÖZÜR

Harita Yüksek Mühendisi

[Signature]