

İlçesi : Kartepe  
 Belediyesi : Kartepe  
 Mahallesi/Köyü : Derbent İbrikdere Uzuntarla  
 Parça : G24-D1  
 Ada : -  
 Parsel : -  
 Konu : Kültürel Tesis Alanı düzenlemeleri  
 Plan Ölçeği : 1/25000 ölçekli nazım imar planı

İmar ve Şehircilik Dairesi Başkanlığı tarafından hazırlanan uygulama imar planları 11/11/2022 tarihinde tarafınca kontrol edilmiştir.

Özlem ÇEPÇELİ  
 Harita Teknikeri

A. Emre TABAN  
 Şehir Plancısı

Rahmi E. TÜMPALAY  
 Şehir Planlama Şube Müdürü

İmar ve Şehircilik Dairesi Başkanlığı tarafından hazırlanan 0.9.09.2022 tarih ve 2306674 sayılı Daire Başkanlığı yazısı ile Büyükşehir Belediye Meclisine sunulup planlar.

Osman GÜNLER  
 İmar ve Şehircilik Dairesi Başkanı

Büyükşehir Belediye Meclisinin 15.09.2022 tarih ve 85 sayılı gündem maddesi olarak görüşülerek Komisyonumuzun tetkikine sunulan ve 05.10.2022 tarihli komisyon toplantısında karara bağlanan planlar.

Büyükşehir Belediye Meclisinin 11/10/2022 tarih ve 57 sayılı kararı ile onaylanan planlar.

Sadullah KELEŞ  
 İmar ve Bayındırlık Komisyon Başkanı



Gökmen MENGÜÇ  
 Başkan  
 Genel Sekreter Yard.

Berna ABİŞ  
 Katip Üye

Fatma Nur ÇELİK  
 Katip Üye

ONAYLI PLAN

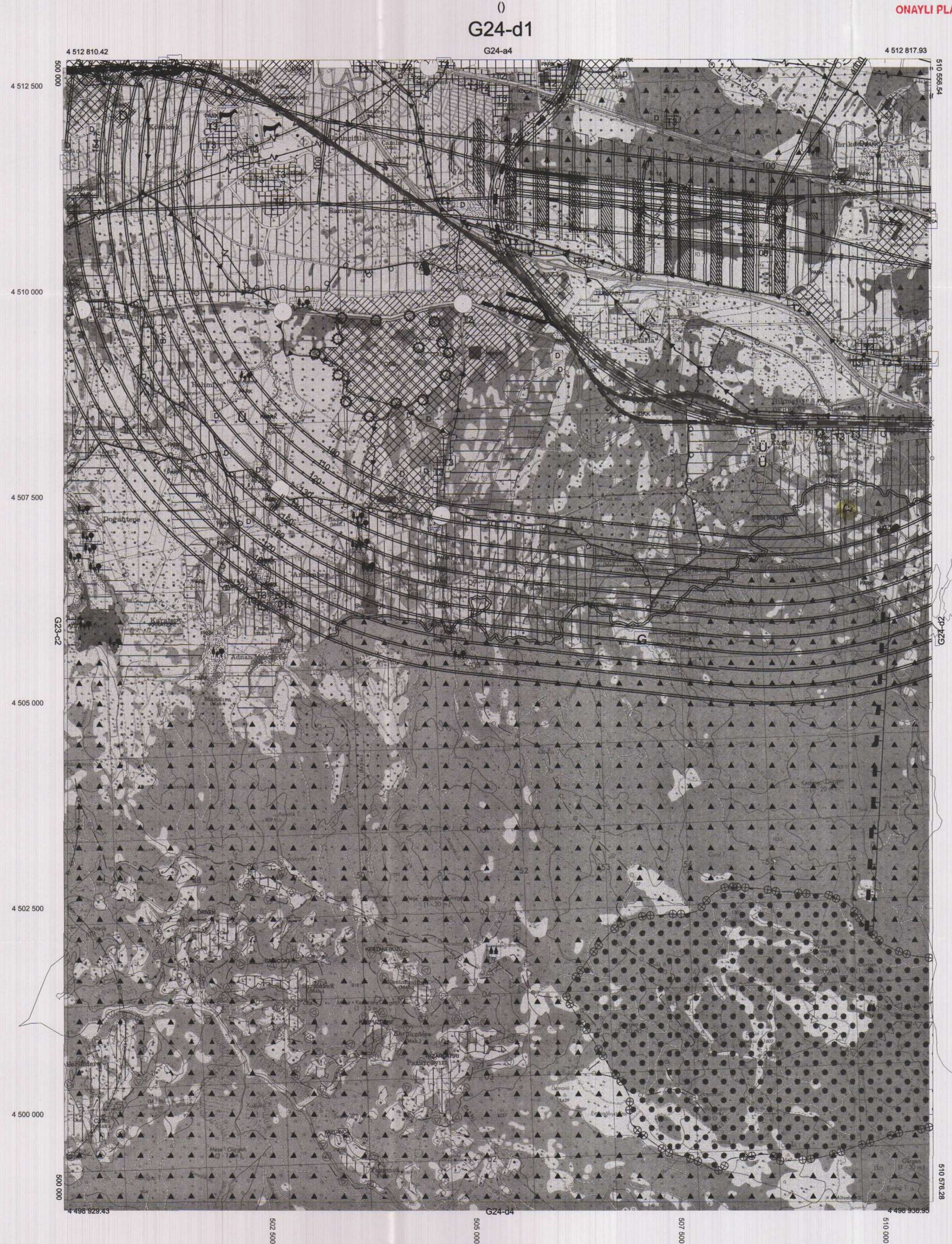

KOORDİNAT SİSTEMİNDE VE  
 EPOĞUNDA  
 TARAFINDAN YAPILAN  
 HARİTA ÖZAKNİTİLE  
 ADETT HALİHAZIR

İLLER BANKASI ANONİM ŞİRKETİ  
 MEKANAL PLANLAMA DAİRESİ BAŞKANI

-G24-d1

PIN NO : NIP-44910114

İlçesi : Kartepe  
Belediyesi : Kartepe  
Mahallesi/Köyü : Derbent İbrikdere Uzuntarla  
Pafta : G24-D2  
Ada : -  
Parsel : -  
Konu : Kültürel Tesis Alanı düzenlemeleri  
Plan Ölçeği : 1/25000 ölçekli nazım imar planı

İmar ve Şehircilik Dairesi Başkanlığı tarafından hazırlanan uygulama imar planları 11.10.2022 tarihinde tarafınca kontrol edilmiştir.

Özlem ÇELİKBAŞI  
Harita Teknikeri

A. Emre TABAN  
Mühür

Rahmi E. TÜMPALAY  
Şehir Planlama Şube Müdürü

İmar ve Şehircilik Dairesi Başkanlığı tarafından hazırlanan 0.9.09.2022 tarih ve 2306674 sayılı Daire Başkanlığı yazısı ile Büyükşehir Belediye Meclisine sunulan plandır.

Osman GÜNER  
İmar ve Şehircilik Dairesi Başkanı

Büyükşehir Belediye Meclisinin 15.09.2022 tarih ve 85 sayılı gündem maddesi olarak görüşülerek Komisyonumuzun tetkikine sunulan ve 05.10.2022 tarihli komisyon toplantısında karara bağlanan plandır.

Sadullah KELEŞ  
İmar ve Bayındırlık Komisyon Başkanı

Büyükşehir Belediye Meclisinin 11.10.2022 tarih ve 51 sayılı kararı ile onaylanan plandır.

Gökmen MENGÜÇ  
Katip Üye

Berna ABİŞ  
Katip Üye

Fatma Nur ÇELİK  
Katip Üye



ONAYLI PLAN

G24-d2

G24-a3

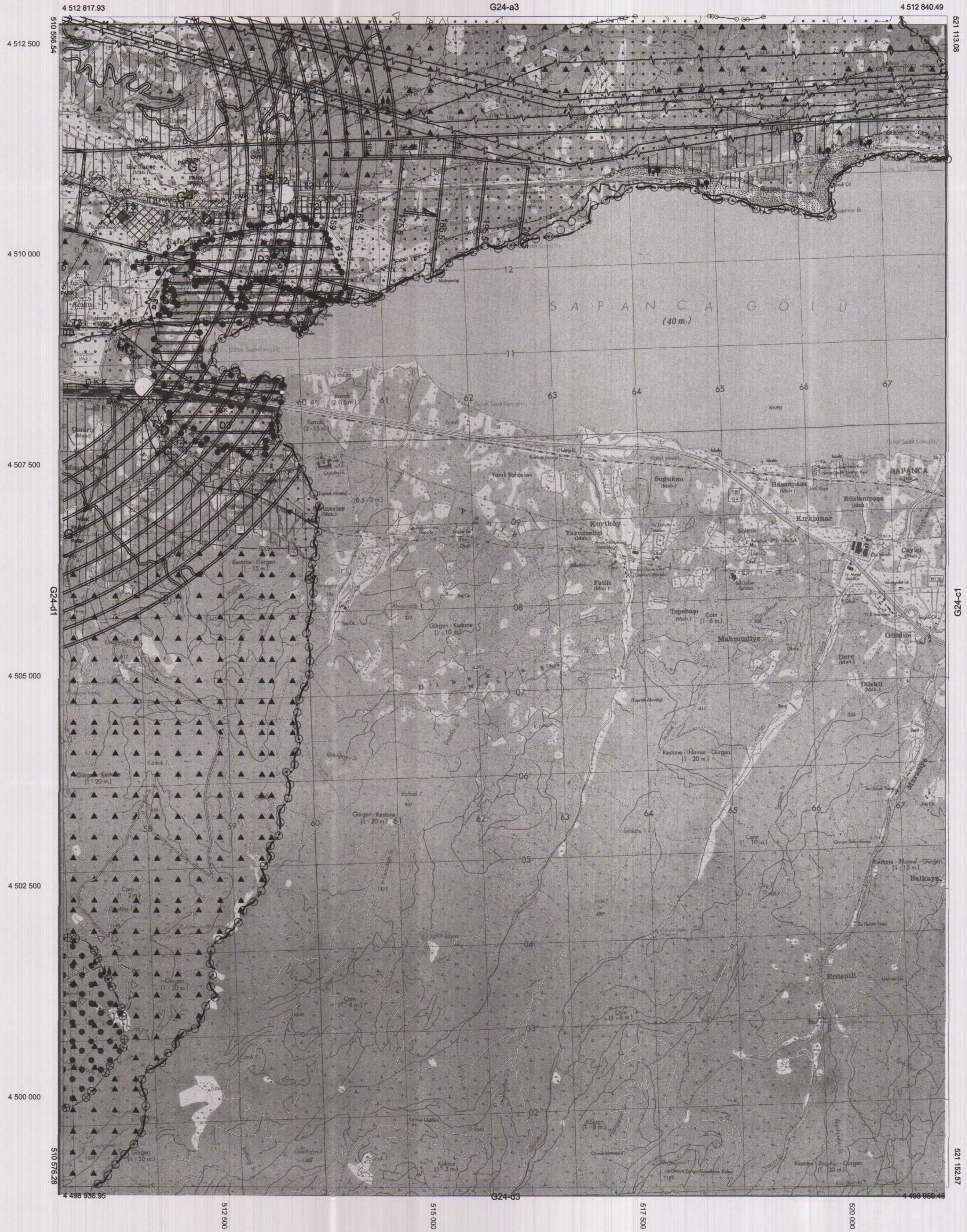

KOORDİNAT SİSTEMİNDE VE  
EPOKUNDA  
TARAFINDAN YAPILAN  
HARİTA ONAYDIR.

İLERİ BANKASI ANONİM ŞİRKETİ  
MEKANSAL PLANLAMA DAİRESİ BAŞKANI

1/1 TARHİNDE ÇEKİLEN HAVA FOTOĞRAFLARINDAN  
DİREKTLEN İNFAZINDA KİMYETLENDİRME VE YERSEL  
NOTASYON İLE HAZIRLANAN HARİTADIR.  
NOT FOTOGRAFİTRİK İŞLERDE YAZILACAK

1/25000

-G24-d2

İlçesi : Kartepe  
 Belediyesi : Kartepe  
 Mahallesi/Köyü : Derbent İzbrikdere Uzunlar  
 Pafta : G24.d.04.a  
 Ada : -  
 Parsel : -  
 Konu : Kültürel Tesis Alanı Düzenlemeleri  
 Plan Ölçeği : 1/5000 ölçekli nazım imar planı

İmar ve Şehircilik Dairesi Başkanlığı tarafından hazırlanan uygulama imar planları 11/10/2022 tarihinde tarafımızca kontrol edilmiştir.

Özlem ÇEPİNGÜL  
 Harita Teknikeri

A. ERGİN TABAN  
 Şehir Plancısı

Rahmi E. TÜMPALAY  
 Şehir Planlama Şube Müdürü

İmar ve Şehircilik Dairesi Başkanlığı tarafından hazırlanan 09.09.2022 tarih ve 2306674 sayılı Daire Başkanlığı yazısı ile Büyükşehir Belediye Meclisine sunulan plandır.

Osman GÜNLER  
 İmar ve Şehircilik Dairesi Başkanı

Büyükşehir Belediye Meclisinin 15.09.2022 tarih ve 85 sayılı gündem maddesi olarak görüşülerek Komisyonumuzun tetkikine sunulan ve 05.10.2022 tarihli komisyon toplantısıyla karara bağlanan plandır.

Sadullah KELEŞ  
 İmar ve Bayındırlık Komisyon Başkanı

Büyükşehir Belediye Meclisinin 11/10/2022 tarih ve 577 sayılı kararı ile onaylanan plandır.

Gökmen MENGÜC  
 Başkan Yardımcısı  
 Berna ABİŞ  
 Katip Üye  
 Fatma Nur ÇELİK  
 Katip Üye

Gökmen MENGÜC  
 Başkan Yardımcısı

01	04
06	
11	D
16	
21	22,23,24,25

## KOCAELİ-KARTEPE

ONAYLI PLAN

G24-d-04-a

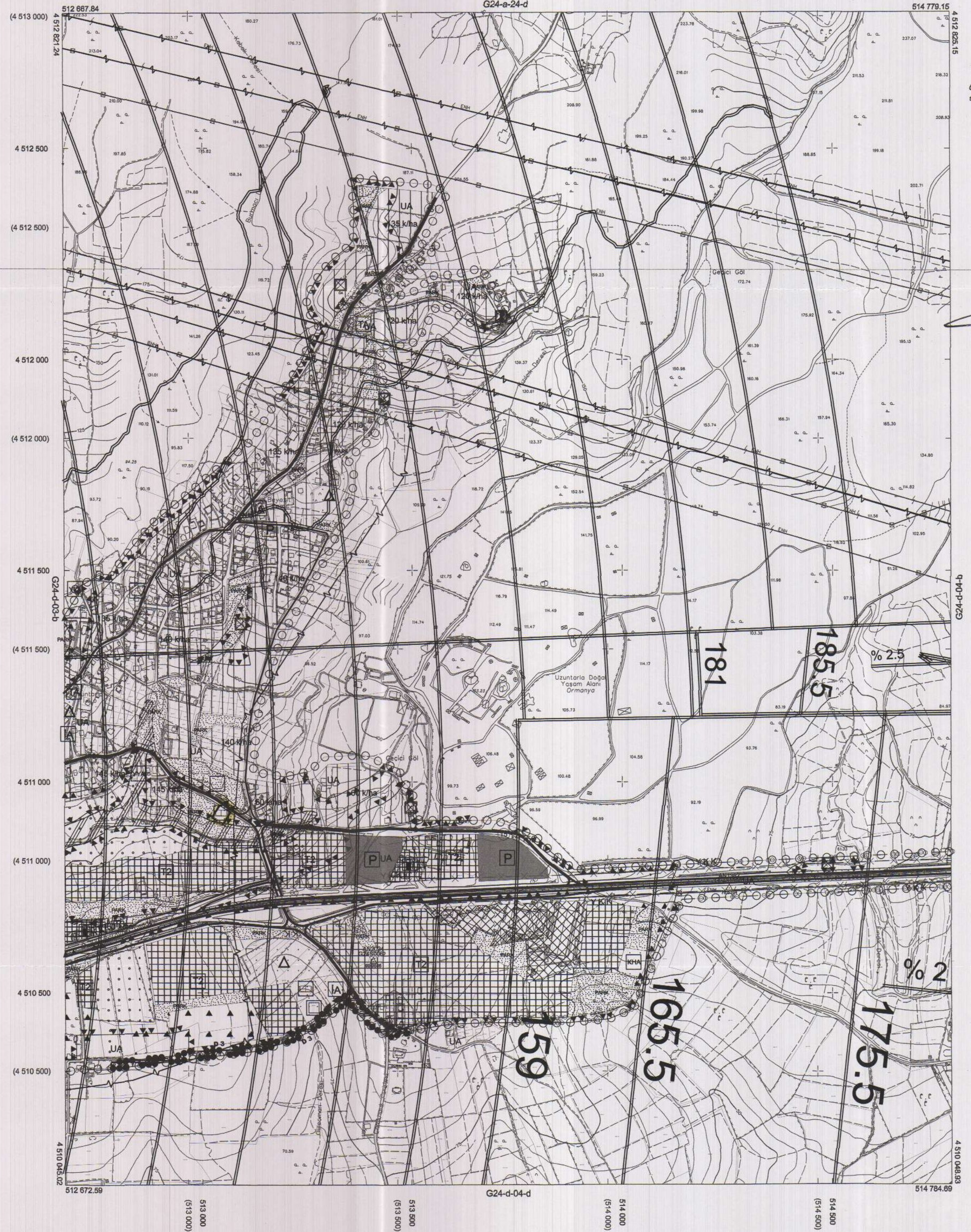

Kocaeli Büyükşehir Belediyesi tarafından Fotogrametrik yöntemle yapılmış Kocaeli İline ait 1/5000 ölçekli sayısal Harita 3194 sayılı İmar Kanununun 7/a maddesine göre incelendi ve onandı.

1803/2019



KOCAELİ-KARTEPE G24-d-04-a

1:5000

Koordinatlar ve pafta bölünmesi en son güncellenmiş TUTGA'ya bağlı 2005.0 epoğunda, GRS80 elipsoidi ve Transversal Mercator (TM) izdüşümünde düzenlenmiştir.

Haziran 2018 tarihinde çekilen renkli hava fotoğraflarından üretilmiştir. Yapılar sapak çizgileriyle gösterilmiştir.

Yüklenici Firma : KUTLUBEY HARİTA İNŞ.MOH.SAN.TİC.A.Ş.

PROJE YÖNETİCİSİ  
 ALTAN ÇETİNKAYA  
 Harita Mühendisi

DİLEK AYDIN  
 Harita Mühendisi

KONTROL

EŞREF AKIŞ  
 Harita Yüksek Mühendisi

PROJE YÖNETİCİSİ  
 HARİTA ŞUBE MÜDÜRÜ V.  
 SERKAN ÖZLÜR  
 Harita Yüksek Mühendisi

İlçesi : Kartepe  
 Belediyesi : Kartepe  
 Mahallesi/Köyü : Derbent Izbirkdere Uzuntarla  
 Pafta : G24.d.03.d  
 Ada : -  
 Parsel : -  
 Konu : Kültürel Tesis Alanı Düzenlemeleri  
 Plan Ölçeği : 1/5000 ölçekli nazım imar planı

İmar ve Şehircilik Dairesi Başkanlığı tarafından hazırlanan uygulama imar planları 11/10/2022 tarihinde tarafsız kontrol edilmiştir.

İmar ve Şehircilik Dairesi Başkanlığı tarafından hazırlanan 09.09.2022 tarih ve 2306674 sayılı Daire Başkanlığı yazısı ile Büyükşehir Belediye Meclisine sunulmuş planlardır.

Özlem ÇİĞDEM  
 Harita Teknikeri

Osman GÜNER  
 İmar ve Şehircilik Dairesi Başkanı

Rahmi E. TÜMPALAY  
 Şehir Planlama Şube Müdürü

Büyükşehir Belediye Meclisinin 15.09.2022 tarih ve 85 sayılı gündem maddesi olarak görüşülerek Komisyonumuzun tetkikine sunulan ve 05.10.2022 tarihli komisyon toplantısında karara bağlanan planlardır.

Büyükşehir Belediye Meclisinin 11/10/2022 tarih ve 85 sayılı kararı ile onaylanan planlardır.



Berna ABİŞ  
 Katip Üye

Fatma Nur ÇELİK  
 Katip Üye

Sadullah KELEŞ  
 İmar ve Bayındırlık Komisyon Başkanı

01	02	03	04	05	06	07	08	09	10	11	12	13	14	15	16	17	18	19	20	21	22	23	24	25
----	----	----	----	----	----	----	----	----	----	----	----	----	----	----	----	----	----	----	----	----	----	----	----	----

## KOCAELİ-KARTEPE

G24-d-03-d

ONAYLI PLAN

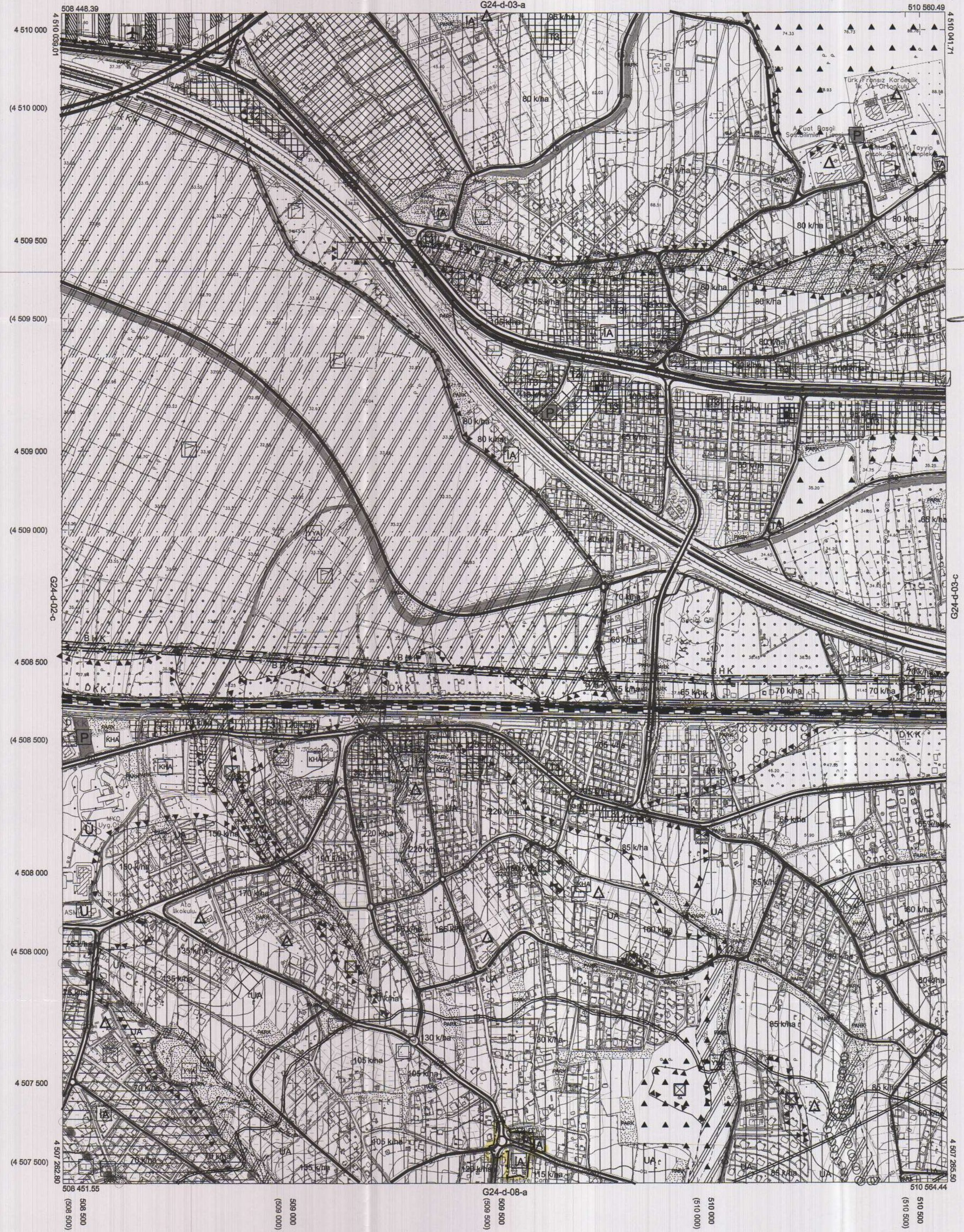

Kocaeli Büyükşehir Belediyesi tarafından Fotogrametrik yöntemle yapılan Kocaeli iline ait 1/5000 ölçekli sayısal Harita 3194 sayılı İmar Kanununun 7/a maddesine göre incelenmiş ve onandır.

18.03/2019



Gökmen MENÇUC  
 Genel Sekreter Yardımcısı

KOCAELİ-KARTEPE

G24-d-03-d

1:5000

Koordinatlar ve pafta bölünmesi en son güncellenmiş TUTGA'ya bağlı 2005.0 epochunda, GRS80 elipsoidi ve Transversal Mercator (TM) izdüşümünde düzenlenmiştir.

Haziran 2018 tarihinde çekilen renkli hava fotoğraflarından üretilmiştir. Yapılar saçak çizgileriyle gösterilmiştir.

Yüklenici Firma : KUTLUBEY HARİTA İNŞ.MOH.SAN.TİC.A.Ş.

PROJE YÖNETİCİSİ

ALTAN ÇETİNKAYA  
 Harita Mühendisi

KONTROL

DİLEK AYDIN

Harita Mühendisi

EŞREF AKIŞ

Harita Yüksek Mühendisi

PROJE YÖNETİCİSİ

HARİTA ŞUBE MÜDÜRÜ V.

SERKAN ÖZÜR

Harita Yüksek Mühendisi

İlçesi : Kartepe  
 Belediyesi : Kartepe  
 Mahallesi/Köyü : Derbent İzbrikdere Uzunlarla  
 Pafta : G24.d.03.b  
 Ada : -  
 Parsel : -  
 Konu : Kültürel Tesis Alanı Düzenlemeleri  
 Plan Ölçeği : 1/5000 ölçekli nazım imar planı

İmar ve Şehircilik Dairesi Başkanlığı tarafından  
 hazırlanan uygulama imar planları 11/17.2022  
 tarihinde tarafınca kontrol edilmiştir.

Özlem ÇEPDELİ  
 Harita Şefi

Rahmi E. TÜMPALAY  
 Şehir Planlama Şube Müdürü

İmar ve Şehircilik Dairesi Başkanlığı tarafından  
 hazırlanan 09.09.2022 tarih ve 2306678 sayılı  
 Daire Başkanlığı yazısı ile Büyükşehir Belediye  
 Meclisine sunulmuş planıdır.

Osman GÜNLER  
 İmar ve Şehircilik Dairesi Başkanı

					24
01	02				
06					
11		D			
16					
21	22	23	24	25	
G					

## KOCAELİ-KARTEPE

G24-d-03-b

ONAYLI PLAN

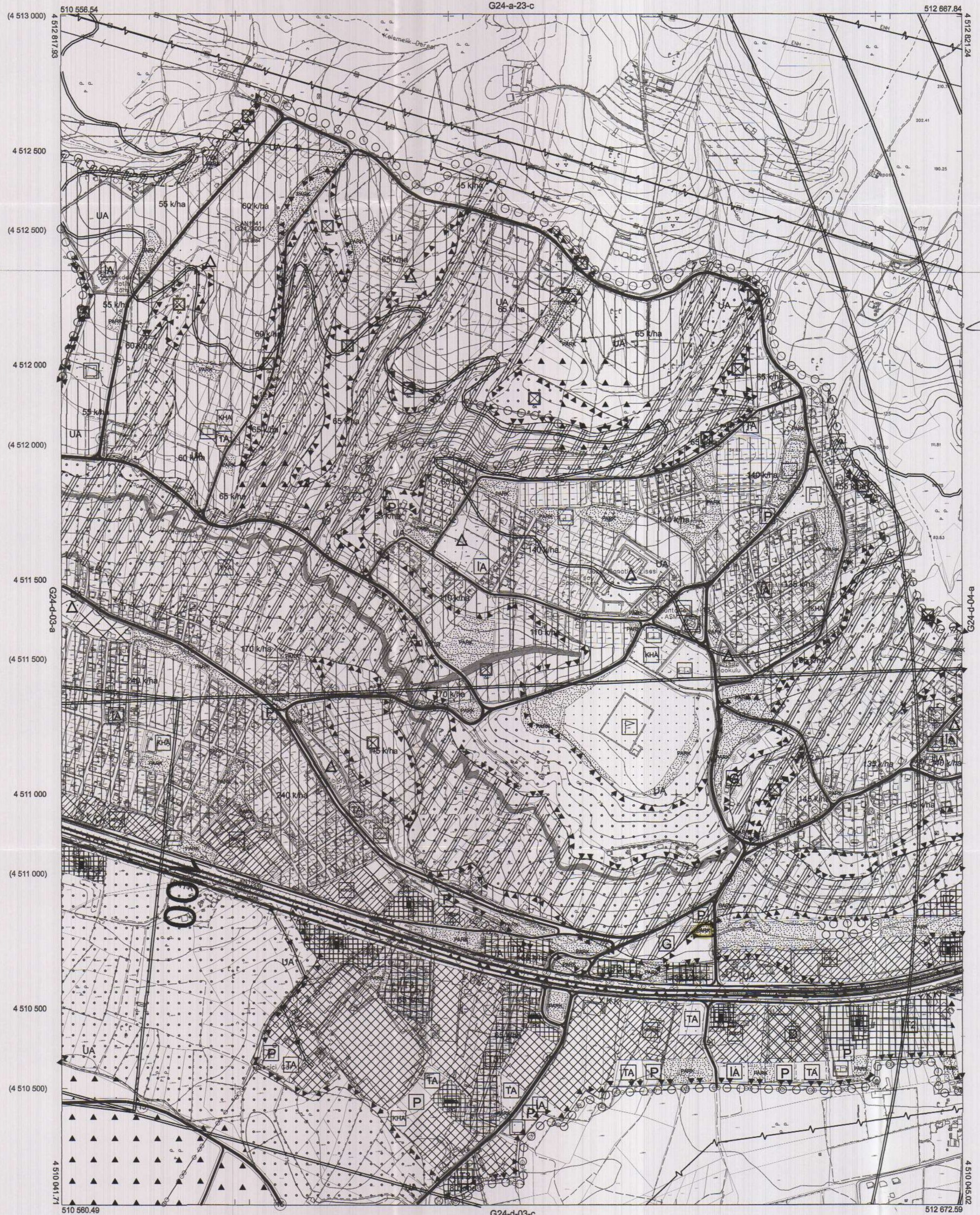

Kocaeli Büyükşehir Belediyesi tarafından Fotogrametrik yöntemle  
 yapılmış Kocaeli İline ait 1/5000  
 ölçekli sayısal Halihazır Harita 3194  
 sayılı İmar Kanununun 7/a maddesine  
 göre incelendi ve onandı.

18032019

Gökmen MENÇEK  
 Genel Sekreter Yardımcısı

KOCAELİ-KARTEPE

G24-d-03-b

1:5000

Koordinatlar ve pafta bölümlenmesi en son güncellenmiş  
 TUTGA'ya bağlı 2005.0 epoğunda, GRS80 alipokli ve  
 Transversal Mercator (TM) izdüşümünde düzenlenmiştir.

Haziran 2018 tarihinde çekilen renkli hava fotoğraflarından  
 üretilmiştir. Yapılar saçak çizgileriyle gösterilmiştir.

Yüklenici Firma : KUTLUBEY HARİTA İNŞ.MÜH.SAN.TİC.A.Ş.

PROJE YÖNETİCİSİ

ALTAN ÇETİNKAYA  
 Harita Mühendisi

*Altan Çetinkaya*

KONTROL

DİLEK AYDIN

Harita Mühendisi

*Dilek Aydın*

EŞREF AKIŞ

Harita Yüksek Mühendisi

*Eşref Akış*

PROJE YÖNETİCİSİ

HARİTA ŞUBE MÜDÜRÜ V.

SERKAN ÖZÜR

Harita Yüksek Mühendisi

*Serkan Özur*

İlçe : Kartepe  
 Belediyesi : Kartepe  
 Mahallesi/Köyü : Derbent İbrikdere Uzuntarla  
 Pafta : G24.d.08.a  
 Ada : -  
 Parsel : -  
 Konu : Kültürel Yerin Alanı Düzenlemeleri  
 Plan Ölçeği : 1/5000 ölçekli nazım imar planı

İmar ve Şehircilik Dairesi Başkanlığı tarafından hazırlanan uygulama imar planları 11/11/2022 tarihinde tarafınca kontrol edilmiştir.

Özlem ÇENOĞLU  
Harita Teknikeri

A. Emre TABAN  
Genel Planör

Rahmi E. TÜMPALAY  
Şehir Planlama Şube Müdürü

İmar ve Şehircilik Dairesi Başkanlığı tarafından hazırlanan 09.09.2022 tarih ve 2306674 sayılı Daire Başkanlığı yazısı ile Büyükşehir Belediye Meclisine sunulmuş planıdır.

Osman GÜNLER  
İmar ve Şehircilik Dairesi Başkanı

Büyükşehir Belediye Meclisinin 15.09.2022 tarih ve 85 sayılı gündem maddesi olarak görüşülerek Komisyonumuzun tetkikine sunulan ve 05.10.2022 tarihli komisyon toplantısında karara bağlanan planıdır.

Sadullah KELES  
İmar ve Bayındırlık Komisyon Başkanı

Büyükşehir Belediye Meclisinin 11/10/2022 tarih ve 85 sayılı kararı ile onaylanan planıdır.

Sekim MENGÜ  
Beşkan A.  
Genel Sekreter Yrd.

Berna ABİŞ  
Katip Üye

Fatma Nur ÇELİK  
Katip Üye

01					
06					
11		D			
16					
21	22	23	24	25	

## KOCAELİ-KARTEPE

G24-d-08-a

ONAYLI PLAN

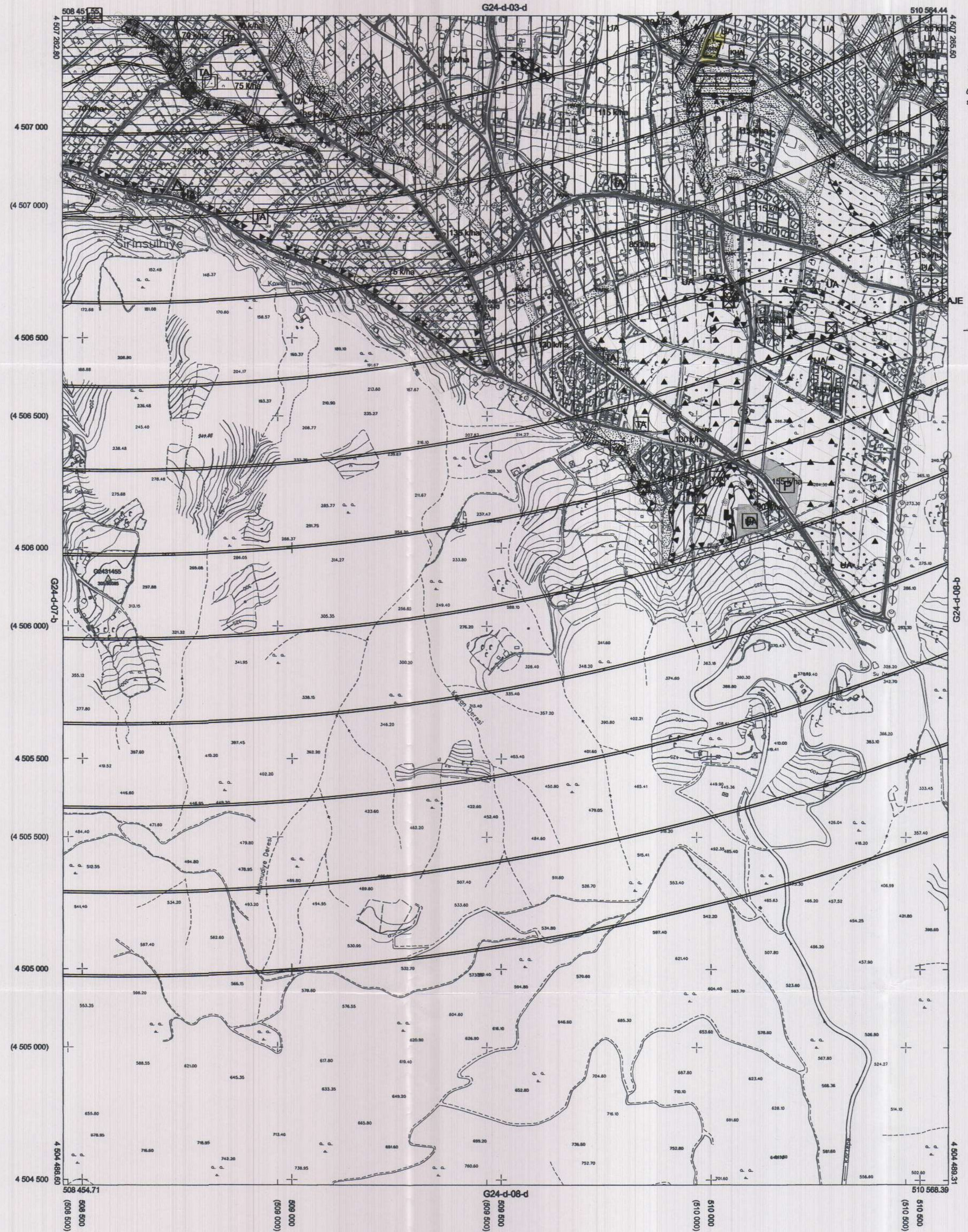

Kocaeli Büyükşehir Belediyesi tarafından Fotogrametrik yöntemle yapılan Kocaeli iline ait 1/5000 ölçekli sayısal Harita 3194 sayılı İmar Kanununun 7/a maddesine göre incelendi ve onandı.

18.03.2019



KOCAELİ-KARTEPE

G24-d-08-a

Koordinatlar ve pafta bölünmesi en son güncellenmiş TUTGA'ya bağlı 2005.0 epijunda, GRS80 elipsoidi ve Transversal Mercator (TM) izdüşümünde düzenlenmiştir.

Haziran 2018 tarihinde çekilen renkli hava fotoğraflarından oluşturulmuştur. Yapılar saçak çizgileriyle gösterilmiştir.

Yüklenici Firma : KUTLUBEY HARİTA İNŞ.MÖH.SAN.TİC.A.Ş.

PROJE YÖNETİCİSİ

ALTAN ÇETİNKAYA  
Harita Mühendisi

KONTROL

DİLEK AYDIN

Harita Mühendisi

EŞREF AKIŞ

Harita Yüksek Mühendisi

PROJE YÖNETİCİSİ

HARİTA ŞUBE MÜDÜRÜ V.  
SERKAN ONUR